Eje 1.-

GOBIERNO DE ENSENADA 2024 - 2027

¡AMOR EN GRANDE!

COPLADEM
COMITÉ DE PLANEACIÓN PARA EL DESARROLLO MUNICIPAL

BIENESTAR

Informe de actividades Primer Trimestre 2026

Enero - Febrero - Marzo

Eje 1.-

GOBIERNO DE ENSENADA 2024 - 2027

¡AMOR EN GRANDE!

COPLADEM
COMITÉ DE PLANEACIÓN PARA EL DESARROLLO MUNICIPAL

ASUNTOS RELIGIOSOS

GOBIERNO DE ENSENADA 2024 - 2027

¡AMOR EN GRANDE!

COPLADEM
COMITÉ DE PLANEACIÓN PARA EL DESARROLLO MUNICIPAL

ASUNTOS RELIGIOSOS
DIRECCIÓN DE ASUNTOS RELIGIOSOS Y ASOCIACIONES CIVILES

Expedición de cartas de no inconveniente

Documento que se expide a las asociaciones o ciudadanos que lo soliciten, para realizar actividades culturales en espacios públicos, su objetivo es fomentar valores a la sociedad.

CARTAS:

- **3 cartas para crucero de Av, Juarez y Aldama**
- **3 cartas para crucero de Av. Juarez y Gastelum**
- **3 cartas para parque Benito Juarez**
- **3 cartas para plaza del musico**
- **3 cartas para concha acústica**
- **2 cartas para playa Hermosa**
- **1 carta plaza cívica de la patria**

Total
18
Trámites



GOBIERNO DE ENSENADA 2024 - 2027

¡AMOR EN GRANDE!

COPLADEM
COMITÉ DE PLANEACIÓN PARA EL DESARROLLO MUNICIPAL

ASUNTOS RELIGIOSOS
DIRECCIÓN DE ASUNTOS RELIGIOSOS Y ASOCIACIONES CIVILES

Asesorías y gestiones a ciudadanos y asociaciones

Gestiones a ciudadanos y asociaciones que acuden para la conclusión de algún trámite en particular, se brinda asesoría o se canaliza a la dependencia correspondiente. mediante acompañamiento hasta la culminación de dichos tramites.

Principales gestiones: descuentos en impuesto predial, actas de nacimiento, credenciales, apoyos, despensas.

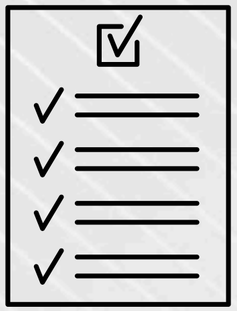

Total
30
Trámites:



GOBIERNO DE ENSENADA 2024 - 2027

¡AMOR EN GRANDE!

COPLADEM
COMITÉ DE PLANEACIÓN PARA EL DESARROLLO MUNICIPAL

ASUNTOS RELIGIOSOS
DIRECCIÓN DE ASUNTOS RELIGIOSOS Y ASOCIACIONES CIVILES

Expedición de constancias de registro de asociación y refrendos

Documento en donde las asociaciones civiles y religiosas quedan registradas en un padrón municipal, dicha constancia se tiene que renovar cada año, lo cual les permite acceder a beneficios de apoyos por parte de los tres órdenes de gobierno.

Lugar:

- Carretera transpeninsular 6500A, Ex Ejido Chapultepec
- Edificio del Gobierno Municipal, Segundo Piso.

Total
50
Trámites.



GOBIERNO DE ENSENADA 2024 - 2027

COPLADEM
COMITÉ DE PLANEACIÓN PARA EL DESARROLLO MUNICIPAL

ASUNTOS RELIGIOSOS

DIRECCIÓN DE ASUNTOS RELIGIOSOS Y ASOCIACIONES CIVILES

Inspecciones a las asociaciones civiles y religiosas.

Visitas físicas en la ciudad y sus delegaciones, con el fin de apoyarlas en la realización de los trámites necesarios para que estén constituidas legalmente y puedan acceder a los diversos apoyos otorgados por los tres órdenes de gobierno.

Total
15 Inspecciones





GOBIERNO DE ENSENADA 2024 - 2027

¡AMOR EN GRANDE!

COPLADEM
COMITÉ DE PLANEACIÓN PARA EL DESARROLLO MUNICIPAL

ASUNTOS RELIGIOSOS
DIRECCIÓN DE ASUNTOS RELIGIOSOS Y ASOCIACIONES CIVILES

Seguridad Alimentaria

Actividades donde se entregaron paquetes de alimentos para familias de escasos recursos, con el propósito de apoyar en la economía familiar, estas actividades se realizan en conjunto con asociaciones civiles y religiosas.

Lugar:

Comedor social, ubicado en Calle 9 y Castillo de la Zona Centro

Total
90 Beneficiados



1.1.B.1 Ejecutar acciones pertinentes para facilitar el acceso a programas de Bienestar social con recurso económico proveniente de instancias de orden federal, estatal, así como de iniciativa privada.

ASUNTOS RELIGIOSOS

DIRECCIÓN DE ASUNTOS RELIGIOSOS Y ASOCIACIONES CIVILES

GOBIERNO DE ENSENADA 2024 - 2027

¡AMOR EN GRANDE!

COPLADEM

COMITÉ DE PLANEACIÓN PARA EL DESARROLLO MUNICIPAL

Brigada de corte de cabello

Se realizaron cortes de cabello para apoyar a las personas en situación vulnerable y de escasos recursos, con el propósito de mejorar su calidad de vida.



Total
120
Beneficiados

Brigada de Salud

Consultas medicas realizadas en beneficio de las personas en situación vulnerable y de escasos recursos, con el objetivo de apoyar las economías de los hogares, así como también brindar atención medica a la población mas necesitada.



Total
150
Beneficiados

Lugar: **Comedor Social, Ubicado en Calle 9 y Castillo de la Zona Centro**

1.1.B.5 Implementar acciones en favor de la medicina preventiva y la salud pública

GOBIERNO DE ENSENADA 2024 - 2027

¡AMOR EN GRANDE!

COPLADEM
COMITÉ DE PLANEACIÓN PARA EL DESARROLLO MUNICIPAL

ASUNTOS RELIGIOSOS
DIRECCIÓN DE ASUNTOS RELIGIOSOS Y ASOCIACIONES CIVILES

BRIGADA DE LIMPIEZA DE ARROYO

Se realiza en conjunto con diversas asociaciones, con el objetivo de que los espacios públicos sean mas dignos y limpios, así como también para evitar la proliferación de contaminantes y plagas.

Total
9,000
Beneficiados



Lugar:

Comedor Social, Ubicado en Calle 9 y Castillo de la Zona Centro



1.1.B.5 Implementar acciones en favor de la medicina preventiva y la salud pública

Eje 1.-

GOBIERNO DE ENSENADA 2024 - 2027

¡AMOR EN GRANDE!

COPLADEM
COMITÉ DE PLANEACIÓN PARA EL DESARROLLO MUNICIPAL

Junta de Reclutamiento

GOBIERNO DE ENSENADA 2024 - 2027

COPLADEM
COMITÉ DE PLANEACIÓN PARA EL DESARROLLO MUNICIPAL

JUNTA DE RECLUTAMIENTO







Convocatoria para Tramitar Cartillas Militar a Jóvenes de la Clase 2008 y Remisos.

Se realizaron visitas a bachilleratos, y universidades para **promover y hacer conciencia de la importancia de tramitar la cartilla militar,** ya que muchos jóvenes en un futuro necesitaran su cartilla liberada para ingresar a laboral en distintas instituciones.

Total
305
Beneficiados

1.3.EDU.2 Fortalecer el sentido de identidad, los valores cívicos y culturales de las y los ensenadenses.

Eje 1.-

GOBIERNO DE ENSENADA 2024 - 2027

¡AMOR EN GRANDE!

COPLADEM
COMITÉ DE PLANEACIÓN PARA EL DESARROLLO MUNICIPAL

Departamento de Servicios Médicos

Reafirma su compromiso con el bienestar emocional y la salud mental de la comunidad, ofreciendo atención profesional y accesible para todas y todos.

Lugar:

1. Dispensario Col. Vista Al Sol (col.89): **De 8:00 am a 7pm**
2. Dispensario Col. Hidalgo. De **8:00 hrs a 7:00 pm**
3. Consultorio médico Palacio Municipal: De **8:00 am a 4:00 pm**
4. Consultorio médico Blvd. Ramírez Méndez. **8:00 am a 4:00 pm**

DEPARTAMENTO DE
SERVICIOS MÉDICOS

GOBIERNO DE ENSENADA 2024 - 2027

¡AMOR EN GRANDE!

COPLADEM
COMITÉ DE PLANEACIÓN PARA EL DESARROLLO MUNICIPAL

Programas de Prevención

Se realizaron **45 sesiones** durante las jornadas de prevención para fomentar hábitos de salud, medicina preventiva y detección oportuna de enfermedades

Lugar:

- **Oficinas de Servicios Medicos**
- **DIF Municipal**
- **Parque Revolución**
- **Delegación Maneadero**
- **Sala de Presidentes Palacion Municipal**
- **Salón Catedral Riviera**
- **Primaría La Correjidora**
- **Primaría Petronila Sandez Ceseña**
- **Jardín de Niños Juan Jacobo Rosseau**

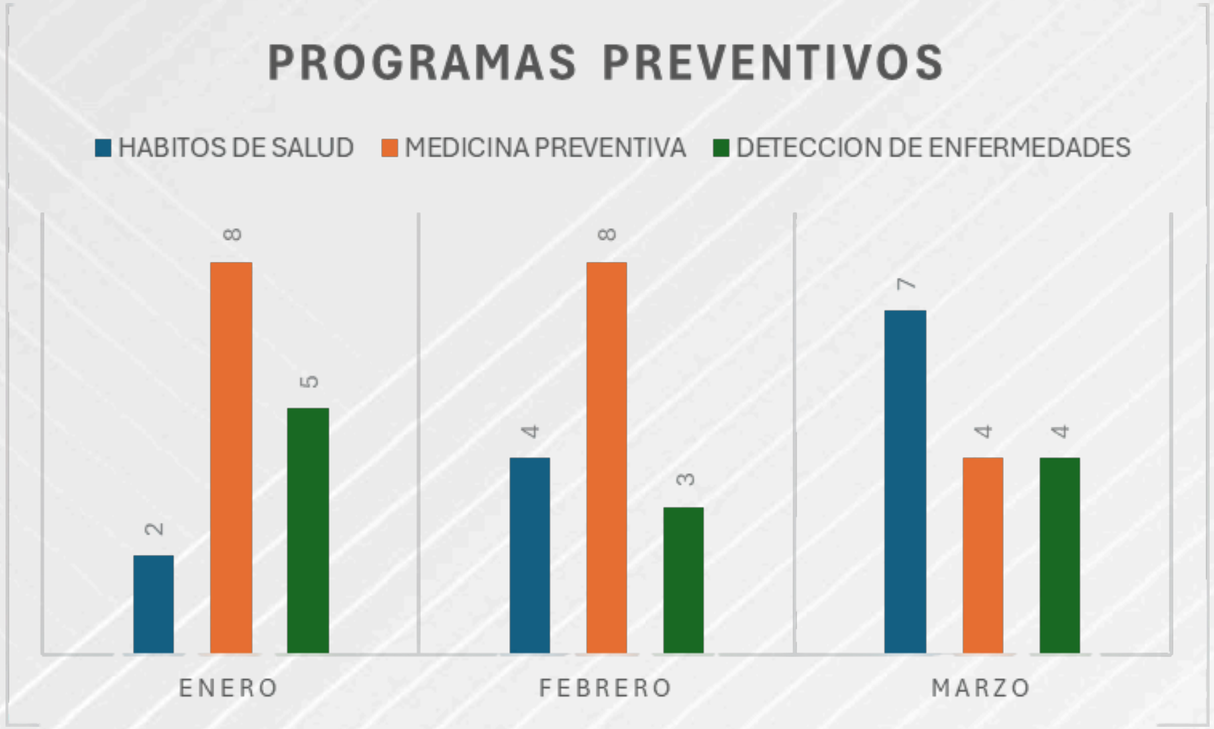



“Jornada sobre Autolesiones”, enmarcada dentro del programa “Voces que Acompañan: Jornadas para el Bienestar Emocional 2026”,

1.1.B.5 Implementar acciones en favor de la medicina preventiva y la salud pública.

DEPARTAMENTO DE
SERVICIOS MÉDICOS

GOBIERNO DE ENSENADA 2024 - 2027

¡AMOR EN GRANDE!

COPLADEM
COMITÉ DE PLANEACIÓN PARA EL DESARROLLO MUNICIPAL

Consulta Médica, Psicológica y Nutricional

Brindadas de manera gratuita. Además genera campañas para fomentar hábitos de salud, medicina preventiva y deteccion oportuna de enfermedades.

Dispensario Médico Colonia Hidalgo

Calle Fco. González Bocanegra, entre 3ra y 4ta

646-176-8466

Dispensario Médico Colonia Popular 89

Calle Libramiento Higueras, entre Av. Cabo Falso y San Heraclio

646-175-7634

Horario de atención:

Lunes a Viernes, de 8:00 a.m. a 3:00 p.m.

Total
486
Beneficiados

Para este servicio sí es necesario agendar cita previa.

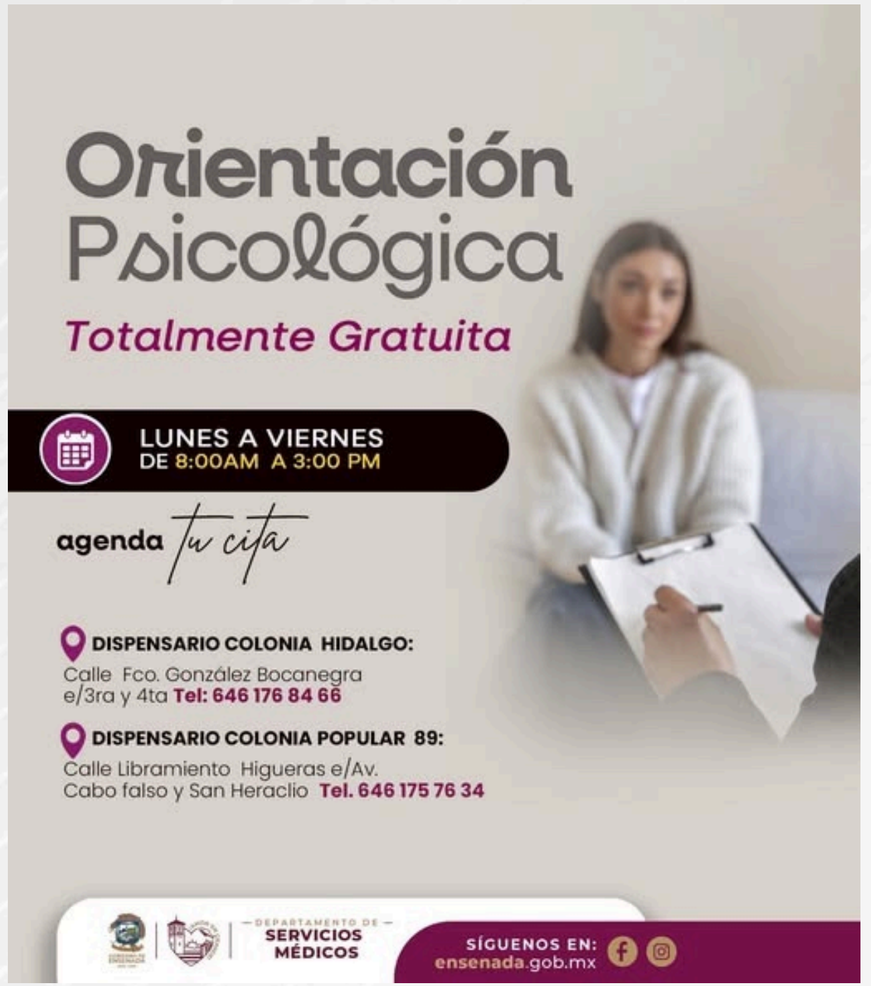

1.1.B.5 Implementar acciones en favor de la medicina preventiva y la salud pública.

DEPARTAMENTO DE
SERVICIOS MÉDICOS

GOBIERNO DE ENSENADA 2024 - 2027

¡AMOR EN GRANDE!

COPLADEM
COMITÉ DE PLANEACIÓN PARA EL DESARROLLO MUNICIPAL

Prevención y Control de Enfermedades de Transmisión Sexual

Reducir la incidencia y propagación de las enfermedades de transmisión sexual (ETS) mediante la promoción de la salud sexual y la protección del bienestar individual y colectivo.

Se genera conciencia sobre **los riesgos asociados a estas enfermedades, se fomentan prácticas sexuales seguras y responsables,** y se **fortalece la educación preventiva**,

Total
663
Beneficiados

Con el propósito de mejorar la calidad de vida, prevenir complicaciones de salud y promover una vida sexual saludable e informada.

Lugar:

Consultorio médico Blvd. Ramírez Méndez.

Este trimestre se observó un aumento en la solicitud voluntaria de consultas relacionadas con la salud sexual, atribuible a un mayor acceso a la información y a una creciente preocupación por el autocuidado.

1.1.B.5 Implementar acciones en favor de la medicina preventiva y la salud pública.

DEPARTAMENTO DE
SERVICIOS MÉDICOS

GOBIERNO DE ENSENADA 2024 - 2027 | ¡AMOR EN GRANDE!

COPLADEM
COMITÉ DE PLANEACIÓN PARA EL DESARROLLO MUNICIPAL

Certificación Médica a la Población en General

Con el propósito de brindar atención oportuna y facilitar a la ciudadanía el acceso a trámites esenciales de salud, se brinda el servicio de expedición de certificados médicos.

Lugar:

1. 📍 **Oficina Central – Servicios Médicos Municipales**

Blvd. Adolfo Ramírez Méndez #44, Fracc. Bahía
(Ubicada a un costado del DIF Municipal) 🏥

1. 📍 **Casa Municipal**

Carretera Transpeninsular #6500, Colonia Ex Ejido Chapultepec. (Segundo piso, a un lado de la oficina de Bienestar Social) 🏛️

Beneficiados por sector

	Niños	Jovenes	Adultos	Ad. Mayor	Otro*	Total
Cantidad	188	36	774	197	0	1195
Porcentaje	15.73 %	3.01 %	64.77 %	16.49 %	0.00 %	100.00 %



¿Para qué sirve?

- **Prenupciales:** obligatorio para contraer matrimonio civil.
- **Acreditación de discapacidad:** Para solicitar apoyos gubernamentales y programas de Bienestar.
- **Escolares y deportivos:** Para ingresar a instituciones educativas o participar en ligas deportivas municipales.
- **Uso legal y administrativo:** Trámites gubernamentales, licencia de conducir o certificados de aptitud laboral.
- **Justificantes médicos:** Para validar faltas laborales o escolares por motivos de enfermedad

Total
1195
Beneficiados

1.1.B.5 Implementar acciones en favor de la medicina preventiva y la salud pública.



GOBIERNO DE ENSENADA 2024 - 2027 | ¡AMOR EN GRANDE! | COPLADEM
COMITÉ DE PLANEACIÓN PARA EL DESARROLLO MUNICIPAL

1era Clínica Municipal “Salud para todos”

Inauguración de la primera clínica municipal de Salud. Ubicada estratégicamente para apoyar a familias vulnerables de la colonia 89 y zonas aledañas, ofrece sin costo:

- **Servicios:**
- Consultas médicas preventivas ilimitadas.
- Medicamentos y surtido de recetas (3 medicamentos por mes)
- Atención odontológica básica.
- Estudios básicos de laboratorio (Toma de muestras y análisis)
- Exámenes de la vista y entrega de lentes (Dos pares de lentes graduados de hasta 4 dioptrías al año).

Con más de 2 mil personas afiliadas a Salud para Todos; sin embargo, se prevé que se pueda atender a 10 mil familias ensenadenses que lo necesiten.

Lugar: **Av. Calafia #377. Col. Popular 89**

1.1.B.5 Implementar acciones en favor de la medicina preventiva y la salud pública.

GOBIERNO DE ENSENADA 2024 - 2027

¡AMOR EN GRANDE!

COPLADEM
COMITÉ DE PLANEACIÓN PARA EL DESARROLLO MUNICIPAL

Eje 1.-

Coordinación de Atención Ciudadana

Brindar atención oportuna y eficiente a la ciudadanía, dando respuesta a sus solicitudes, necesidades ciudadanas y gestiones, fortaleciendo la cercanía y confianza con la comunidad.

Lugar:

Primer piso de Palacio Municipal.

Módulo instalado 8:00 a 15:00 horas

Coordinaciòn de Atenciòn Ciudadana

GOBIERNO DE ENSENADA 2024 - 2027

¡AMOR EN GRANDE!

COPLADEM
COMITÉ DE PLANEACIÓN PARA EL DESARROLLO MUNICIPAL

Difundir de manera permanente la oferta institucional de programas sociales y sus requisitos de acceso.

Se informa constantemente sobre programas sociales y sus requisitos, facilitando a la población el acceso a apoyos y servicios que promueven el bienestar social, especialmente para los sectores más vulnerables.

Total
330
Gestiones

Total
330
Beneficiados





TIPO DE ATENCIÓN	COLONIAS DESTACADAS
Atención directa en ventanilla	Cañon Buena Vista
	Punta Banda III
	Ruiz Cortinez
	Lomitas
	Misiones de la Presa
	Maneadero
	Bella Vista
	Chapultepec
	El paraiso

1.1.B.1 Ejecutar acciones pertinentes para facilitar el acceso a programas de Bienestar social con recurso económico proveniente de instancias de orden federal, estatal, así como de iniciativa privada.

Coordinaciòn de Atenciòn Ciudadana

GOBIERNO DE ENSENADA 2024 - 2027 | ¡AMOR EN GRANDE! | COPLADEM COMITÉ DE PLANEACIÓN PARA EL DESARROLLO MUNICIPAL

Servicios de salud preventivos en el municipio

Apoyamos desde un plano profesional y empático **a los grupos de atencion prioritaria con orientación, facilitacion y acceso a los distintos programas sociales y de salud tanto en instituciones gubernamentales como en Asociaciones Civiles**, uno de los principales grupos vulnerables son las organizaciones de personas con discapacidad, para mejorar la calidad de vida de estos sectores **gestionamos una vinculacion entre A.C.**

En colaboración con Asociaciones: “Sentidos en Acción A.C”. “Colectivo de personas con discapacidad visual”,. La academia, con UABC Escuela de psicologÍa se ofrece:

1. **Atención psicológica y talleres sobre proceso de duelo y aceptación**, con un enfoque de derechos humanos hacia la salud mental.
2. **Canalizamos a personas con discapacidad** a Sonrisas por el Autismo, A.C. Inclusión Nuevo Reto A.C. Shrinners Hospitals for Children,
3. Además, **dirigimos a ciudadanos a Educacion Especial** SEP y CAM con el fin d**e ejercer el derecho humano a la educacion.**

Lugar:

Casa Municipal

Total

1270

Beneficiados

1.1.B.6 Implementar acciones para la inclusión y respeto de los derechos humanos de los distintos grupos sociales.

COPLADEM
COMITÉ DE PLANEACIÓN PARA EL DESARROLLO MUNICIPAL

- Apoyo para el traslado de Personas,
- Compra de medicamentos, estudios médicos, analisis clÍnicos y atención especializada,
- Mejoramiento de la vivienda: entrega de Triplay, Laminas, Bloque, Cemento, Lonas para proteccion de las lluvias e impermeabilizante.

Emprendedores locales, personas con discapacidad, madres solteras, entre otros, que buscan la manera de mantener o sostener su familia, Ofrece a emprendedores, proyectos productivos para: venta de dulces, de tamales, tortillas, churros locos, ollas para tamales, minas de gas par la venta de comida, sillas y carpas entre otros.

161 mujeres
47 Hombres

Total
208
Beneficiados

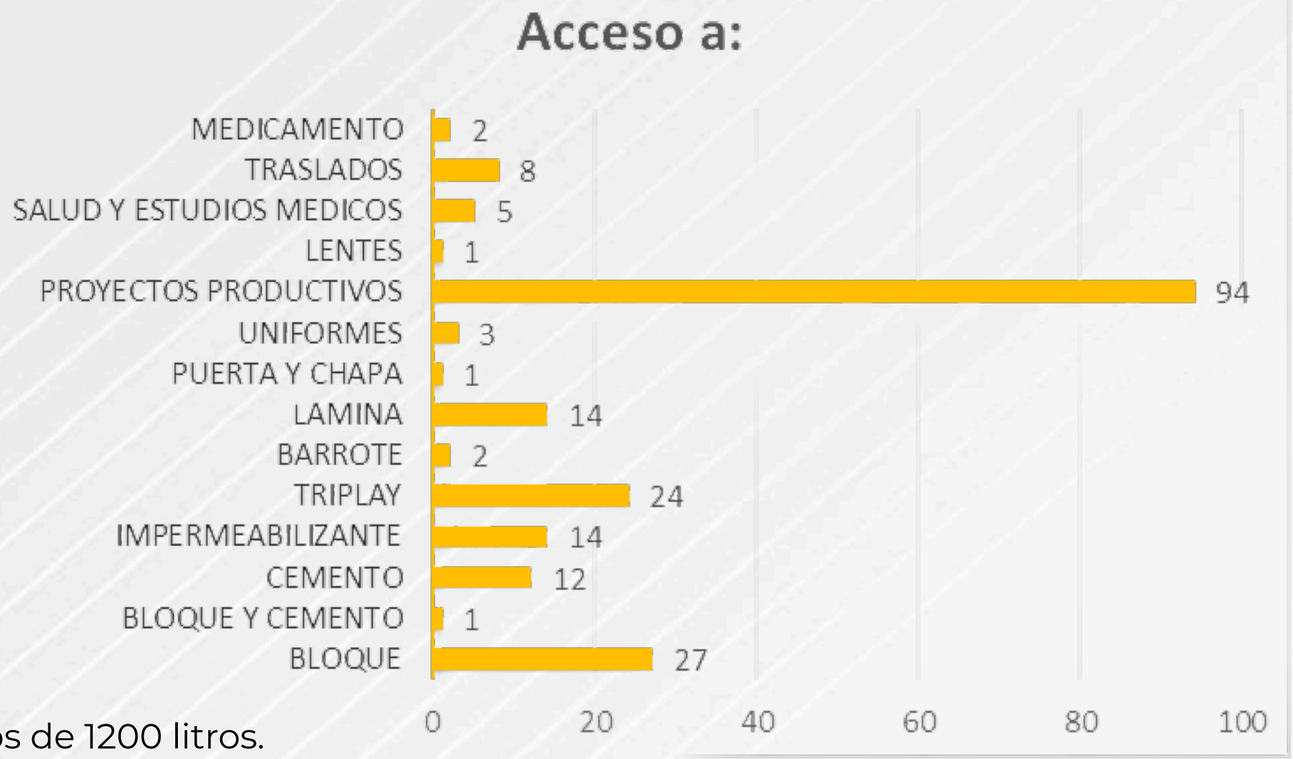

En colaboración con la empresa Aqua Rey se donaron 120 Tinacos de 1200 litros.

Eje 1.-

GOBIERNO DE ENSENADA 2024 - 2027

¡AMOR EN GRANDE!

COPLADEM
COMITÉ DE PLANEACIÓN PARA EL DESARROLLO MUNICIPAL

Bienestar

Bienestar

GOBIERNO DE ENSENADA 2024 - 2027 | ¡AMOR EN GRANDE! | COPLADEM COMITÉ DE PLANEACIÓN PARA EL DESARROLLO MUNICIPAL

JORNADAS, ASAMBLEAS Y REUNIONES INFORMATIVAS EN LAS COLONIAS Y DELEGACIONES MUNICIPALES

Con el fin de mantener informada de manera directa a la ciudadanía sobre los Programas del Bienestar ser realizaron jornadas, reuniones y asambleas en colonias y delegaciones donde se explicaron los requisitos, beneficios y accesos para dichos programas manteniendo así un acercamiento y organización entre gobierno y ciudadanía

Total Beneficiados
Directos 444

	Mujeres	Hombres
Cantidad	312	132





Lugar:

- Villas IV
- Villa Bonita
- Maneadero
- Rosas Magallon
- Vivienda Popular
- Adolfo Ruiz Cortinez
- Nuevo Amanecer
- Villas III
- Centro Artesanal
- Canon Buenavista
- Emiliano Zapata
- Villa Colonial
- Valle Dorado
- Aeropuerto
- El roble
- Todos Santos
- Villas IV
- Loma

7.2.G.C.3 Impulsar los mecanismos de participación ciudadana que propicien su colaboración con el gobierno municipal.

Bienestar

GOBIERNO DE ENSENADA 2024 - 2027 | ¡AMOR EN GRANDE! | COPLADEM
COMITÉ DE PLANEACIÓN PARA EL DESARROLLO MUNICIPAL

Participación ciudadana para la colaboración:

La conformación del Comité del Bienestar, el cual está integrado por **9** personas. Estos comités se conforman a partir de las asambleas informativas realizadas en las comunidades. Las y los ciudadanos que los integran participan de manera activa en la identificación de necesidades prioritarias de su comunidad, logrando así correcta implementación de las acciones en beneficio de la ciudadanía.

Total
26 comités
234
Integrantes







Lugar:

- **Playas de Chapultepec**
- **Todos Santos**
- **Praderas del Ciprés**
- **El Salitral**
- **Lázaro Cárdenas**
- **Lomas de San Fernando**
- **Industrial**
- **17 de Abril**
- **Valle Dorado**
- **Villas del Prado**
- **Los Encinos**
- **Centro Artesanal**
- **Ignacio Altamirano**
- **Villas Residencial I**
- **Las Lomitas**

1.1.B.4 Adoptar un modelo basado en crear puntos de formación y participación comunitaria para regenerar el tejido social.
7.2.G.C.3 Impulsar los mecanismos de participación ciudadana que propicien su colaboración con el gobierno municipal.

Bienestar

GOBIERNO DE ENSENADA 2024 - 2027 | ¡AMOR EN GRANDE!

COPLADEM
COMITÉ DE PLANEACIÓN PARA EL DESARROLLO MUNICIPAL

Seguimiento de peticiones ciudadanas:

En respuesta a las peticiones realizadas durante la jornada “Gabinete en Campo, +Cerca de Ti”, dando seguimiento a las necesidades expresadas por la comunidad. En esta ocasión, familias ensenadenses fueron beneficiadas para el mejoramiento de vivienda, contribuyendo a generar espacios más seguros para su bienestar. 🏡



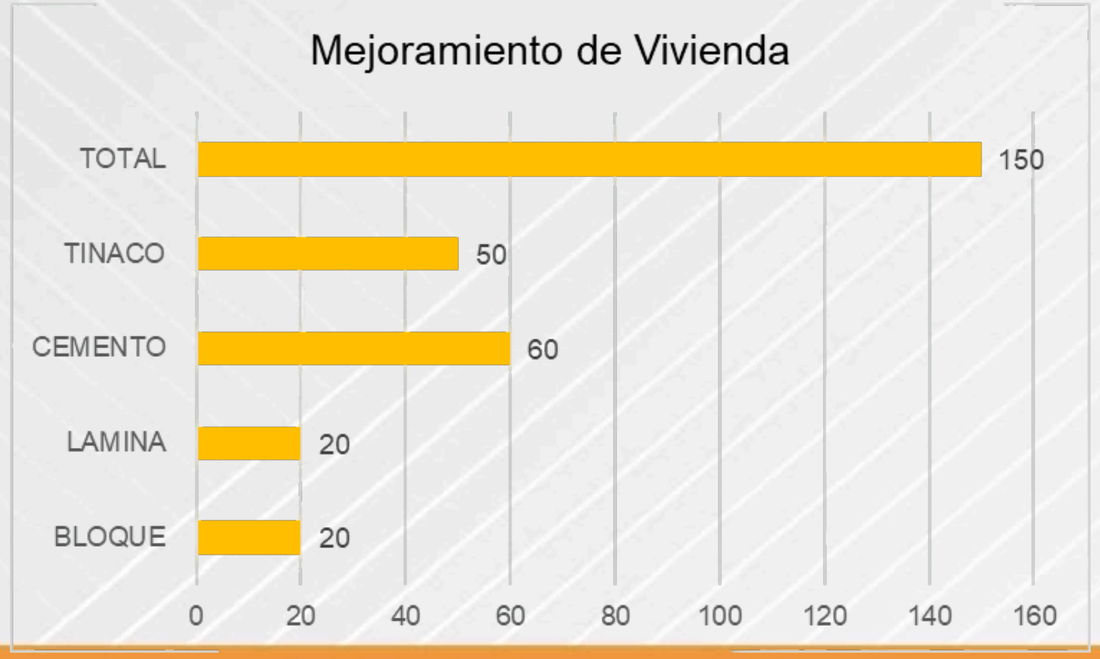



Total
150
Beneficiados

1.1.B.3 Promover beneficios y la entrega de apoyos y/o financiamientos para impulsar mejoras en la calidad de vida en la población vulnerable.

Bienestar

GOBIERNO DE ENSENADA 2024 - 2027

¡AMOR EN GRANDE!

COPLADEM
COMITÉ DE PLANEACIÓN PARA EL DESARROLLO MUNICIPAL

ENTREGA DE JUGUETES PARA NIÑOS DE ESCASOS RECURSO

Para fortalecer la cercanía con la comunidad, se realizó la entrega de: **Regalos y pasteles a familias de sectores prioritarios,** permitiendo extender el espíritu de solidaridad y generar momentos de alegría y convivencia entre las y los beneficiarios.



ENTREGA DE ROSCA DE REYES

Se realizó el evento **"Rosca en Ruta",** una actividad itinerante que entregó roscas de Reyes en **varias colonias y delegaciones del municipio.**



El evento tuvo como metas principales:

- Apoyar en especie y brindar espacios de convivencia comunitaria.
- Beneficiar principalmente a familias y sectores vulnerables.

Eje 1.-

GOBIERNO DE ENSENADA 2024 - 2027

¡AMOR EN GRANDE!

COPLADEM
COMITÉ DE PLANEACIÓN PARA EL DESARROLLO MUNICIPAL

Riviera

Riviera

GOBIERNO DE ENSENADA 2024 - 2027

¡AMOR EN GRANDE!

COPLADEM
COMITÉ DE PLANEACIÓN PARA EL DESARROLLO MUNICIPAL

Ensenada Beer Fest

Con una proyección de más de **15 mil** asistentes, se inauguró la edición 15 del **Ensenada Beer Fest** el cual tuvo dos días de actividades.

Este evento detona el turismo en Ensenada y genera una derrama económica importante, ya que deja una ocupación hotelera del **85%**, debido a que participan más de **100 marcas de cervezas**, gastronomía local y **6 escenarios** musicales con la participación de bandas y djs, siendo el Centro Cultural Riviera sede de este décimo quinto evento.

El Ensenada Beer Fest es ampliamente reconocido como uno de los 10 mejores eventos de cerveza artesanal en el mundo y el tercer festival cervecero más grande de México.

Lugar:

Centro Social, Cívico y Cultural Riviera







Riviera

GOBIERNO DE ENSENADA 2024 - 2027 | ¡AMOR EN GRANDE!

COPLADEM
COMITÉ DE PLANEACIÓN PARA EL DESARROLLO MUNICIPAL



RECORRIDOS TURÍSTICOS

Como estrategia para impulsar el turismo local y extranjero, se realizaron recorridos turísticos especiales para los pasajeros de cruceros que arribaron a nuestro puerto.



Total
89 Recorridos
Beneficiados indirectos: 7360

Lugar:
Centro Social, Cívico y Cultural Riviera

RECORRIDOS ESCOLARES

Recibimos con gusto a los estudiantes de los diversos niveles educativos con la finalidad que conozcan la historia, las etapas y la actualidad de los diversos espacios culturales de Ensenada, entre ellos el Centro Social Cívico Cultural Riviera de Ensenada. Recibiendo a grupo de Tijuana.





Total
152
Recorridos
Beneficiados indirectos: 2,680

En colaboración con planteles educativos, Educación Municipal, DSPM y Gobierno del Estado bajo el programa Corazones Viajeros que beneficia escuelas de condición vulnerable de otros municipios.

5.5.TUR.2 Implementar el desarrollo de proyectos turísticos que promuevan las tradiciones y cultura de Ensenada.

Riviera

GOBIERNO DE ENSENADA 2024 - 2027

¡AMOR EN GRANDE!

COPLADEM
COMITÉ DE PLANEACIÓN PARA EL DESARROLLO MUNICIPAL

Conferencia Seminario de Historia de Baja California

Realizó la conferencia "Las empresas de Don Luis M. Salazar", quien fue **un destacado empresario y gobernador del antiguo Territorio Norte de Baja California en 1920.** ,La trayectoria de uno de los protagonistas de la vida económica de Ensenada, **destacandolo como impulsor de proyectos estratégicos que transformaron la dinámica económica y social** de la región.

Lugar:

Centro Social, Cívico y Cultural Riviera

Total
100
Beneficiados



Conferencia sobre María Talavera Broussé

Figura clave del movimiento magonista, como propagandista del Partido Liberal Mexicano y defensora de presos políticos, destacando su vínculo con Ensenada, ciudad donde descansan sus restos.

El evento, coordinado con IMCUDHE buscó **rescatar la memoria histórica y el legado de las mujeres en el país**.

Lugar:

Centro Social, Cívico y Cultural Riviera

40
Asistentes



1.3.EDU.2 Fortalecer el sentido de identidad, los valores cívicos y culturales de las y los ensenadenses.

Riviera

CARRERAS ATLÉTICAS:

GOBIERNO DE ENSENADA 2024 - 2027 | ¡AMOR EN GRANDE! | COPLADEM COMITÉ DE PLANEACIÓN PARA EL DESARROLLO MUNICIPAL

Pacemates ft Raíces Coffee Shop y Riviera

Las y los participantes recorrieron distancias de 3K y 6K, activándose durante la tarde mientras d**isfrutaban de espacios emblemáticos como el Riviera y la oferta de dicha cafetería local.**

Beneficiados directos: 50

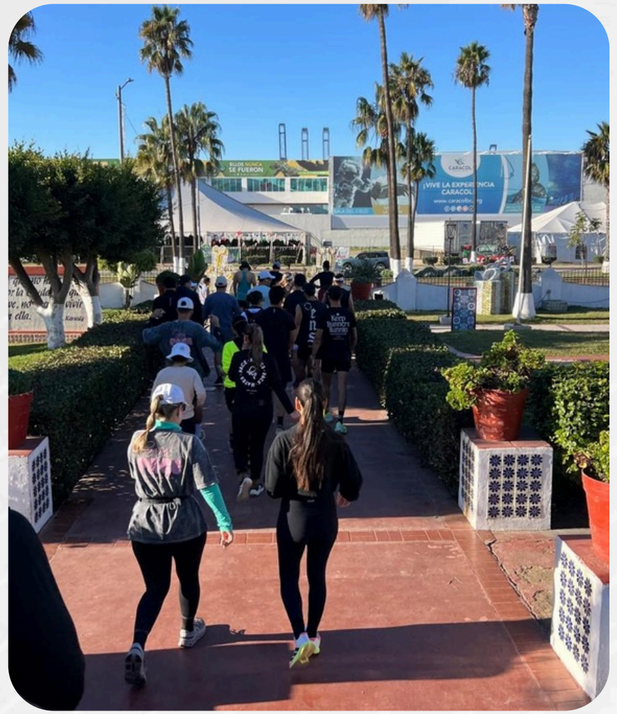

Carrera de 3K Riviera con Runellas Running Club

La jornada conmemorativa del Día Internacional de la Mujer inició con una **carrera recreativa de 3 kilómetros** organizada por el Riviera, en colaboración con Runellas Social Club y la regidora Mónica Primero Escobedo con la participación de más de **600 asistentes.**

Total
600
Participantes



1.5.D.1 Fomentar la activación física de los ensenadenses.

1.4.C.2 Promover la diversidad cultural en espacios públicos.

Riviera

GOBIERNO DE ENSENADA 2024 - 2027 | ¡AMOR EN GRANDE | COPLADEM
COMITÉ DE PLANEACIÓN PARA EL DESARROLLO MUNICIPAL

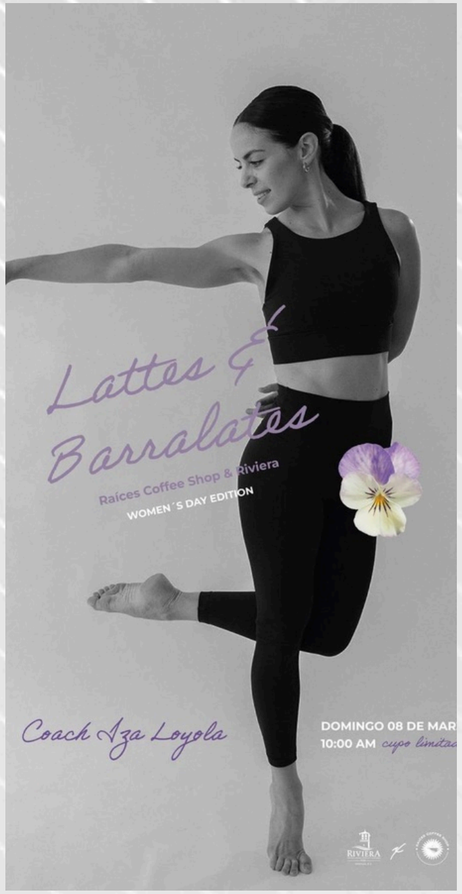

Lattes Barralattes con Raíces Coffee Shop

En el marco del Día de la Mujer, el Salón Catedral fue sede de la actividad Lattes Barralates, organizada junto a Raíces Coffee Shop.

La sesión gratuita, impartida por Iza María Loyola, **promovió el bienestar físico y emocional mediante ejercicios enfocados en fortalecer músculos, mejorar la postura, el equilibrio y reducir el estrés.**

50
Beneficiados

Lugar:

Centro Social, Cívico y Cultural Riviera



1.4.C.1 Elaborar la "Agenda Cultural Municipal".
1.4.C.2 Promover la diversidad cultural en espacios públicos

Riviera

GOBIERNO DE ENSENADA 2024 - 2027 | ¡AMOR EN GRANDE! | COPLADEM — COMITÉ DE PLANEACIÓN PARA EL DESARROLLO MUNICIPAL

La Niña y la Mujer de Ciencia

Mujeres en distintas etapas de formación científica compartieron experiencias y reflexiones durante un conversatorio organizado por el CICESE y el Gobierno de Ensenada con motivo del Día Internacional de la Mujer y la Niña en la Ciencia, donde **abordaron sus motivaciones, retos profesionales y presiones sociales.** El evento se realizó en el Centro Cultural Riviera de Ensenada y **contó con la participación de estudiantes de distintos niveles académicos.**



Total
1
Evento
Beneficiados directos: 40

Lugar: **Centro Social, Cívico y Cultural Riviera**



1.1.B.6 Implementar acciones para la inclusión y respeto de los derechos humanos de los distintos grupos sociales.

Riviera

GOBIERNO DE ENSENADA 2024 - 2027 | ¡AMOR EN GRANDE!

COPLADEM
COMITÉ DE PLANEACIÓN PARA EL DESARROLLO MUNICIPAL

Lady Sing The Blues por La Covacha Big Band

El concierto Lady Sings the Blues de la Covacha Big Band se realizó en el Centro Social, Cívico y Cultural Riviera bajo la dirección del músico Iván Trujillo, reuniendo a unas **350 personas**.

El recital rindió homenaje a figuras del jazz como Nina Simone, Ella Fitzgerald, Sarah Vaughan y Natalie Cole, con la participación de solistas locales e intervenciones visuales en vivo de la artista Esther Gámez Rubio.



Jueves de Jazz en el Riviera

Con una asistencia de más de 150 personas, **arrancó el programa "Jueves de Jazz" en el Salón Casino del Centro Cultural Riviera,** en colaboración con el Iván Trujillo Ensamble.

El concierto ofreció clásicos del swing y dixieland, marcando la primera vez que este histórico recinto recibe recitales acústicos de este género.



Riviera

Colonia Popular 1 y sus 50 años en el Carnaval

El Gobierno de Ensenada reconoció a la Colonia Popular 1 por sus **50 años de participación en el Carnaval de Ensenada**, **destacando su trayectoria, espíritu comunitario y aportación a la identidad cultural de Baja California**.

En el marco del 135 aniversario del carnaval, se resaltaron sus 20 premios obtenidos, entre ellos reconocimientos a Mejor Carro Alegórico y Mejor Comparsa, reflejo de su creatividad y organización colectiva.

Total
1 Evento
Beneficiados directos: 50

Lugar: **Centro Social, Cívico y Cultural Riviera**





1.3.EDU.2 Fortalecer el sentido de identidad, los valores cívicos y culturales de las y los ensenadenses.

Riviera

GOBIERNO DE ENSENADA

¡AMOR EN GRANDE!

COPLADEM
COMITÉ DE PLANEACIÓN PARA EL DESARROLLO MUNICIPAL

Valentines Bazar en el Riviera



Con motivo del Día del Amor y la Amistad, el 14 de febrero el Patio Bugambilias del Riviera se llenó de vida con el Valentines Bazar, **un espacio dedicado a impulsar a emprendedoras locales**.

Las asistentes y visitantes disfrutaron de una **amplia oferta de productos temáticos, desde ropa, accesorios y joyería, hasta artículos de belleza, además de propuestas gastronómicas y postres.**

La jornada se complementó con una **clase de yoga, talleres y promociones especiales** en el emblemático Bar Andaluz, creando una experiencia dinámica y atractiva que reunió a cerca de 1,000 visitantes.

Total 1000 Beneficiados

Lugar:
Centro Social, Cívico y Cultural Riviera

Riviera

GOBIERNO DE ENSENADA 2024 - 2027 | ¡AMOR EN GRANDE! | COPLADEM
COMITÉ DE PLANEACIÓN PARA EL DESARROLLO MUNICIPAL

Bazar Bugambilias Mujeres Emprendedoras

Total
2000 Beneficiados



En el marco del Día de la Mujer, el patio del Bar Andaluz fue sede del Bazar Bugambilias, **donde expositoras locales ofrecieron diversos productos y servicios, desde alimentos y accesorios hasta artículos de belleza y repostería.**

El evento contó con música en vivo de la agrupación Mirage Band, creando un ambiente atractivo para turistas, cruceristas y visitantes de ciudades como Ensenada, Tijuana y Mexicali.

Lugar: Centro Social, Cívico y Cultural Riviera



1.7.INC.3 Colaborar con el sector público y privado para impulsar la inserción laboral y empoderamiento social de la mujer.

Eje 1.-

GOBIERNO DE ENSENADA 2024 - 2027

¡AMOR EN GRANDE!

COPLADEM
COMITÉ DE PLANEACIÓN PARA EL DESARROLLO MUNICIPAL

DIF

DIF

GOBIERNO DE ENSENADA 2024 - 2027

¡AMOR EN GRANDE!

COPLADEM
COMITÉ DE PLANEACIÓN PARA EL DESARROLLO MUNICIPAL

Atención Psicológica y Platicas Preventivas

Se imparten pláticas en escuelas del **municipio sobre temas como bullying, prevención del embarazo temprano, prevención de drogas, cuidados personales e internet, adaptadas a las necesidades de cada nivel educativo**.

Además, se **ofrece atención psicológica** a la población y, **debido al aumento en la demanda, se incorporaron dos psicólogos** para mejorar el servicio a los usuarios.





Total de 1271 Beneficiados

Nombre de algunos lugares

- Escuela Lazaro Cardenas
- Escuela Libertad
- Escuela Emilian Zapata
- Escuela Club de Leones
- Colegio Grecia
- Primaria Ignacio Allende

DIF

GOBIERNO DE ENSENADA 2024 - 2027

¡AMOR EN GRANDE!

COPLADEM
COMITÉ DE PLANEACIÓN PARA EL DESARROLLO MUNICIPAL







324 Beneficiados

Entrega de Apoyos Diversos

Se entregaron 324 apoyos a personas en situación vulnerable de las zonas Norte, Sur y Noroeste de Ensenada.

Los apoyos incluyeron **despensas, cobijas, apoyo para inhumaciones, descuentos en certificados médicos, pasajes, credenciales de discapacidad y atención psicológica, así como gestiones para cirugías de cataratas**.

También se distribuyeron desayunos, ropa, pañales y ayudas funcionales como andaderas, sillas de ruedas, muletas y bastones.

Lugar: **Instalaciones de DIF Municipal**

1.1.B.3 Promover beneficios y la entrega de apoyos y/o financiamientos para impulsar mejoras en la calidad de vida en la población vulnerable.

DIF

GOBIERNO DE ENSENADA 2024 - 2027

¡AMOR EN GRANDE!

COPLADEM
COMITÉ DE PLANEACIÓN PARA EL DESARROLLO MUNICIPAL



Pláticas y Consultas Nutricionales

Con el objetivo de brindar o**rientación en materia de nutrición y prevenir enfermedades se realizan platicas en conjunto con el programa alimentario y en el programa de Desayunos escolares** de las diferentes zonas del municipio

Se atendieron a **536 niñas, 568 niños, 242 adultos mayores y 426 personas adultas** dando un total de 1,772 personas atendidas con el programa Nutridif en el 1er trimestre del 2026.







Lugar:

- Zona Centro
- Zona Sur
- Zona Norte y Sur
- Este del municipio de Ensenada

Tota **1772** Beneficiados

1.1.B.5 Implementar acciones en favor de la medicina preventiva y la salud pública.

DIF

GOBIERNO DE ENSENADA 2024 - 2027

¡AMOR EN GRANDE!

COPLADEM
COMITÉ DE PLANEACIÓN PARA EL DESARROLLO MUNICIPAL

Acceso a la Alimentación

En coordinación con DIF Estatal, el Programa Alimentario brindó apoyo a familias en situación vulnerable del municipio de Ensenada mediante **la entrega de despensas otorgadas con base en estudios socioeconómicos**. Durante el mes de marzo **se distribuyeron 3,148 despensas en las zonas establecidas por el convenio,** contribuyendo al bienestar y la seguridad alimentaria de la población beneficiada.

Colonias atendidas:

- **Rosas Magallón**
- **Ampliación Hidalgo**
- **Jesús Munguía**
- **Aviación**
- **Lázaro Cárdenas 2,**
- **Hidalgo**

3,234 Apoyos



1,617 Beneficiados directos



10,995 Beneficiados indirectos



1.1.B.1 Ejecutar acciones pertinentes para facilitar el acceso a programas de Bienestar social con recurso económico proveniente de instancias de orden federal, estatal, así como de iniciativa privada.

DIF

GOBIERNO DE ENSENADA 2024 - 2027

¡AMOR EN GRANDE!

COPLADEM
COMITÉ DE PLANEACIÓN PARA EL DESARROLLO MUNICIPAL

Atención a personas con Discapacidades Diversas Entre los 18 y 56 Años

En el Centro de Inclusión Municipal y Adaptación para Personas con Discapacidad (CIMAD), alumnas y alumnos **se realizó una semana llena de aprendizaje, creatividad y convivencia con motivo de la Pascua, incluyó manualidades** como la elaboración de canastas con huevos de Pascua, promoviendo la tradición y el significado de esta celebración. Seguimos trabajando por una comunidad más inclusiva y con mayores oportunidades para todas y todos.



36
Beneficiados

Lugar:

Centro de Inclusión Municipal y Adaptación para Personas con Discapacidad (CIMAD)



1.1.B.6 Implementar acciones para la inclusión y respeto de los derechos humanos de los distintos grupos sociales.

DIF

GOBIERNO DE ENSENADA 2024 - 2027 | ¡AMOR EN GRANDE! | COPLADEM COMITÉ DE PLANEACIÓN PARA EL DESARROLLO MUNICIPAL



Tarjetones y Credenciales de Discapacidad.

El objetivo es que los usuarios con alguna discapacidad realicen su trámite en el módulo para obtener su tarjetón, lo que le **permitirá el estacionamiento en la vía publica preferencial, destinada como zona de discapacidad.**

Total
1,750
Beneficiados

	FEMENINO	MASCULINO	Total
CREDENCIALES	424	502	**926**
TARJETONES	403	421	**824**

Lugar: En las instalaciones de DIF Municipal

1.1.B.6 Implementar acciones para la inclusión y respeto de los derechos humanos de los distintos grupos sociales.

DIF

GOBIERNO DE ENSENADA 2024 - 2027

¡AMOR EN GRANDE!

COPLADEM
COMITÉ DE PLANEACIÓN PARA EL DESARROLLO MUNICIPAL

Otorgar asesorías jurídicas a las y los ciudadanos de Ensenada que la requieran.

Este servicio se implementa con la finalidad de brindar atención y representación legal oportuna **a usuarios de escasos recursos que enfrentan problemáticas jurídicas, principalmente en materia de violencia familiar y pensión alimenticia, entre otras controversias.**

El objetivo primordial es empoderar a los ciudadanos mediante el conocimiento y el debido proceso, asegurando que cuenten con las herramientas necesarias para hacer **valer sus derechos fundamentales ante las instancias correspondientes y garantizar así su seguridad jurídica.**

Lugar:

- Zona Centro, Zona Sur,
- Zona Norte
- y SurEste del municipio de Ensenada

	Mujeres	Hombres	No disponible	Total
Cantidad	47	30	0	77

Total
77
Beneficiados

DIF

GOBIERNO DE ENSENADA 2024 - 2027

¡AMOR EN GRANDE!

COPLADEM
COMITÉ DE PLANEACIÓN PARA EL DESARROLLO MUNICIPAL

Eventos comunitarios

Los eventos comunitarios **sirven como catalizador para fomentar conexiones,** sentido de pertenencia e impulsar el crecimiento y la vitalidad de la comunidad



- **DÍA DE REYES PARA ESCUELAS**
- **MUJERES SEGURAS, MUJERES FUERTES**
- **DESAYUNO LÍDERES DIFERENTES**
- **GRADUACIÓN**

Zona sur, zona norte y noroeste de Ensenada



Total
251
Beneficiados

1.1.B.4 Adoptar un modelo basado en crear puntos de formación y participación comunitaria para regenerar el tejido social.

DIF

GOBIERNO DE ENSENADA 2024 - 2027 | ¡AMOR EN GRANDE! | COPLADEM
COMITÉ DE PLANEACIÓN PARA EL DESARROLLO MUNICIPAL

Entrega de apoyos a las ahijadas y ahijados DIF

Con el objetivo de fomentar espacios de sano esparcimiento y llevar alegría a las comunidades, se llevó a cab**o la celebración del Día de Reyes en beneficio directo de 262 niñas y niños integrados como ahijados del programa.**

Durante la jornada, se realizó la **entrega de 262 juguetes y raciones de alimento, acompañados de actividades recreativas orientadas al bienestar infantil**, logrando además mitigar el impacto económico en las familias ensenadenses.







Total
262
Beneficiados

Escuelas de la Zona Sur del municipio de Ensenada.

1.1.B.4 Adoptar un modelo basado en crear puntos de formación y participación comunitaria para regenerar el tejido social.

DIF

GOBIERNO DE ENSENADA 2024 - 2027

¡AMOR EN GRANDE!

COPLADEM
COMITÉ DE PLANEACIÓN PARA EL DESARROLLO MUNICIPAL

Ofertar cursos y Talleres en los Centros de Desarrollo Comunitario

El programa tiene como objetivo **capacitar a la población mediante herramientas prácticas, promoviendo el autoempleo y el fortalecimiento de los ingresos familiares.**



- **Para ello, se ofrece una oferta académica que incluye:**
- los cursos de corte y confección,
- belleza,
- repostería,
- aplicación de uñas,
- auxiliar de enfermería,
- cuidados geriátricos,
- elaboración de piñatas,
- panadería,
- inglés y
- peluquería;

Total
138
Beneficiados





Centros de Desarrollo Comunitario ubicados en Colonia Lázaro Cárdenas, Maneadero y Calle Floresta.

1.6.JUV.1 Promover cursos y talleres para detonar el desarrollo de las habilidades y oportunidades para los jóvenes.

DIF

Cursos de capacitación

hacia la inclusión y la equidad social.

GOBIERNO DE ENSENADA 2024 - 2027 | ¡AMOR EN GRANDE!

COPLADEM
COMITÉ DE PLANEACIÓN PARA EL DESARROLLO MUNICIPAL

Maestro sombra

con el objetivo proporcionar herramientas especializadas a los **profesionales de la psicología para brindar un acompañamiento integral a las personas neurodivergentes en los niveles de educación básica y media superior.**

Hombres	Mujeres
2	19

Total
21
Beneficiados



Lengua de Señas Mexicana

Constituye uno de los **principales medios de comunicación de la comunidad sorda en el país.** Estos cursos tienen como objetivo **proporcionar a las personas oyentes las herramientas necesarias de comunicación con la comunidad Sorda..**

La capacitación se llevo a cabo en las instalaciones de DIF Municipal

Curso	Total	Hombr	Mujere	Joven	Adulto	Adulto
Funciona	16	6	10	1	15	0
D.S.P.M.	20	7	13	0	19	1
Público	23	0	23	8	8	7
Conciliac	12	5	7	3	8	1
TOTAL	**71**	**18**	**53**	**12**	**50**	**9**

11.3.EDU.4 Fomentar habilidades mediante la formación de mayor número de maestros sombra y la enseñanza de lenguaje de señas mexicana.

GOBIERNO DE ENSENADA 2024 - 2027

¡AMOR EN GRANDE!

COPLADEM
COMITÉ DE PLANEACIÓN PARA EL DESARROLLO MUNICIPAL

Eje 1.-

Registro Civil

Resgistro Civil

GOBIERNO DE ENSENADA 2024 - 2027 | ¡AMOR EN GRANDE! | COPLADEM COMITÉ DE PLANEACIÓN PARA EL DESARROLLO MUNICIPAL

Su objetivo es garantizar el **derecho fundamental a la identidad y reducir el rezago registral para** brindar acceso a otros derechos y servicios

Jornada informativa en Escuela Juan Escutia

Se **facilita el acceso a servicios registrales, proporcionando información y apoyando en la gestión de trámites oficiales en su propia comunidad** y tiene como objetivo garantizar el derecho a la identidad y la certeza jurídica de las personas, así como fortalecer la cercanía entre el gobierno y la población.

Total

53 beneficiados

Lugar:

Cañon buena vista



Jornada de registros extemporáneos

Acerca los servicios del Registro Civil a comunidades alejadas, **identificando a personas sin registro de nacimiento y facilitando orientación, documentación y acompañamiento en sus trámites.**

Total

53 beneficiados

Lugar:

Comunidad Santa Juquila y Rancho Cardenas



1.2.R.C.1 Desarrollar acciones que faciliten el ejercicio del derecho a la identidad.

1.2.R.C.3 Fortalecer la atención brindada a los integrantes de pueblos originarios, indígenas y afromexicanos, en los trámites y servicios prestados en el registro civil.

Resgistro Civil

GOBIERNO DE ENSENADA 2024 - 2027

¡AMOR EN GRANDE!

COPLADEM
COMITÉ DE PLANEACIÓN PARA EL DESARROLLO MUNICIPAL

Campaña de matrimonios colectivos 2026

Brinda la oportunidad de formalizar legalmente su unión a través del matrimonio civil, f**acilitando el acceso a este trámite en un entorno organizado, accesible y de alto impacto social para otorgar certeza jurídica a las parejas y sus familias, garantizar el acceso a los derechos y obligaciones que emanan del matrimonio civil.**

Total

876 beneficiados



Lugar:

Bodegas Santo TOMÁS

Gabinete en Campo mas cerca de ti

Se realiza para acercar los servicios del Registro Civil directamente a la comunidad, **brindando atención personalizada, orientación y apoyo en la gestión de trámites, facilitando el acceso a los servicios públicos sin necesidad de trasladarse a las oficinas centrales.**

Total

37 beneficiados

Colonias

- Gomez Morin,
- Villas VI,
- Delegacion maneadero
- y Ruiz cortines



1.2.R.C.1 Desarrollar acciones que faciliten el ejercicio del derecho a la identidad.

1.1.B.6 Implementar acciones para la inclusión y respeto de los derechos humanos de los distintos grupos sociales.

Resgistro Civil

GOBIERNO DE ENSENADA 2024 - 2027 | ¡AMOR EN GRANDE!

COPLADEM
COMITÉ DE PLANEACIÓN PARA EL DESARROLLO MUNICIPAL

Campaña del 50% de descuento a estudiantes

Se facilitó el acceso de la comunidad estudiantil a trámites y servicios esenciales mediante **la aplicación de descuentos, lo que redujo las barreras económicas y promovió la regularización de su documentación oficial.**

Con estas acciones, se apoyó la economía familiar, se garantizó el derecho a la identidad y se aseguró un acceso equitativo a los servicios públicos, contribuyendo directamente al desarrollo académico, social y profesional de las y los estudiantes.

233 beneficiados directos



Oficialia 01 del Registro Civil

1.2.R.C.2 Implementar campañas de actos registrales en beneficio de los ciudadanos, mediante trámites sencillos.

GOBIERNO DE ENSENADA
2024 - 2027

¡AMOR EN GRANDE!

COPLADEM
COMITÉ DE PLANEACIÓN PARA EL DESARROLLO MUNICIPAL

Eje 1.-

IMCUDHE

GOBIERNO DE ENSENADA 2024 - 2027

¡AMOR EN GRANDE!

COPLADEM
COMITÉ DE PLANEACIÓN PARA EL DESARROLLO MUNICIPAL

Procesos Creativos en Ensamble





En Casa de la Cultura se llevo a cabo el **Ensamble Kasumi** a través de sus Procesos Creativos , desglosa la complejidad de la música de cámara y comparte herramientas clave de práctica profesional.

Total
30
Beneficiados directos





Inaguración de Exposición



Como antesala a la XXXIII Temporada de Ensenada Danza para Todos, se **inauguró la exposición colectiva Trazos en Movimiento**, una muestra donde el talento de los alumnos de la Casa de la Cultura plasmaron la esencia de la danza en lienzos que hoy visten el vestíbulo del recinto.

Total
50
Asistentes

Teatro de la ciudad

C.2 Promover la diversidad cultural en espacios públicos.

GOBIERNO DE ENSENADA 2024 - 2027

¡AMOR EN GRANDE!

COPLADEM
COMITÉ DE PLANEACIÓN PARA EL DESARROLLO MUNICIPAL

Taller Arteterapia

Proceso creativo como una **herramienta para explorar emociones, reducir el estrés, mejorar la autoestima y facilitar la comunicación.** En el marco del 137.° aniversario del Carnaval de Ensenada, se llevó a cabo este taller. El **objetivo** de estas actividades es no solo acercar a las expresiones artísticas, sino que también **brindar momentos de introspección y bienestar.**





Total
15
Beneficiados directos

Entrega de Reconocimientos por el Club Mujeres Profesionistas





El **Taller de Danza Folklórica para Adultos** de la Casa de la Cultura, **atendió la invitación** del Club de Mujeres de Negocios para formar parte de una emotiva **celebración al esfuerzo y logro académico de estudiantes destacadas.**

A través de la danza, **promovemos espacios que fortalecen la expresión artística y la confianza en uno mismo** impulsando asi el desarrollo cultural.

Total
400
Asistentes

Salón Teatro Benito Juárez

1.4.C.2 Promover la diversidad cultural en espacios públicos.

GOBIERNO DE ENSENADA 2024 - 2027

¡AMOR EN GRANDE!

COPLADEM
COMITÉ DE PLANEACIÓN PARA EL DESARROLLO MUNICIPAL

NARRATIVA FEMENINA ENTRE LÍNEAS

Con el objetivo de **celebrar la fuerza de la voz femenina**, se llevó a cabo un encuentro donde la literatura se consolidó como un motor fundamental para la igualdad y la justicia, **bajo la premisa de que la palabra es clave para construir un mundo más inclusivo**, las y los asistentes compartieron poemas, reflexiones y charlas profundas basadas en historias de éxito, amor y conciencia social.





Salón Morisco de Casa de la Cultura

Total
35
Asistentes

APRENDIENDO A AMARNOS

Conmemoración del **Día Internacional de la Mujer** con una **jornada de reflexión, arte y aprendizaje**, en colaboración con Inmujere y el Escuadrón Violeta (Unidad de Atención a Víctimas), este encuentro fortaleció las redes de apoyo.



Temas:

- Monólogo llamado Confesiones, interpretado por alumna del Taller de Teatro de la Casa de la Cultura.
- Charla sobre el Síndrome Postraumático Vicario y el autocuidado.

Con éstas acciones, **se reafirma el compromiso de fomentar el autoconocimiento, la autoaceptación y el amor propio**, brindando herramientas que permitan a las mujeres reconocer su valor y mejorar sus entornos.



Total
25
Beneficiados directos

Sala de Conciertos Casa de la Cultura

GOBIERNO DE ENSENADA 2024 - 2027

¡AMOR EN GRANDE!

COPLADEM
COMITÉ DE PLANEACIÓN PARA EL DESARROLLO MUNICIPAL

PRESENTACIONES CULTURALES.

DANZA PARA TODOS







En el marco de las presentaciones culturales, se contó con la **participación de las alumnas de los talleres de Danza Tahitiana y Ballet Elemental**, con este programa dancístico se permitió al público apreciar la energía y tradición de la música polinesia, así como la técnica, precisión y gracia del alumnado de ballet clásico.

Teatro de la Ciudad

Total
350
Beneficiados directos

NOCHES DE TEATRO AL AIRE LIBRE





Acercar las disciplinas escénicas a las comunidades es fundamental para establecer diálogos ético estéticos que permitan **fomentar alternativas identitarias cercanas a las artes** y principios comunitarios y sensibles a las expresiones artísticas

Teatro al aire libre Riviera

Total
400
Beneficiados directos

1.3.EDU.3 Impulsar actividades para el involucramiento de familias en las actividades educativas.

GOBIERNO DE ENSENADA 2024 - 2027

¡AMOR EN GRANDE!

COPLADEM
COMITÉ DE PLANEACIÓN PARA EL DESARROLLO MUNICIPAL

TORNEO DE AJEDREZ

Con el objetivo de promover los deportes de estrategia, se llevó a cabo el Selectivo Municipal de Ajedrez en la Biblioteca Modelo, donde participaron niños de todo el municipio, así como equipos de ligas Federadas.









Biblioteca Modelo

Total
210
Beneficiados directos

1.4.C.6 Fomentar los deportes intelectuales y de estrategia

GOBIERNO DE ENSENADA 2024 - 2027

¡AMOR EN GRANDE!

COPLADEM
COMITÉ DE PLANEACIÓN PARA EL DESARROLLO MUNICIPAL

VISITAS GUIADAS

Biblioteca Alberto Carmona

Se hizo un recorrido dentro de las instalaciones con alumnos De 1er Y 6to Grado De La **Escuela Primaria Vicente Guerrero** finalizando la visita con una hora de del Libro **Adios Tristeza Hola Alegria.**

Biblioteca Modelo

- **25** Alumnos De 1er Año De Primaria Del Colegio Ingles
- **28** Alumnos De 4to Año Del Colegio Ingles finalizando con un Círculo De Lectura
- **26** Alumnos De 1er Año De Secundaria Del Colegio Padson.

Visita Guiada por Torneo de Ajedrez

- **45** asistentes entre padres y niños al torneo de ajedrez celebrado en nuestra Biblioteca Modelo.



Total
160
Beneficiados directos



1.3.EDU.1 Favorecer la creación de círculos de lectura.
1.4.C.2 Promover la diversidad cultural en espacios públicos.

GOBIERNO DE ENSENADA 2024 - 2027

¡AMOR EN GRANDE!

COPLADEM
COMITÉ DE PLANEACIÓN PARA EL DESARROLLO MUNICIPAL



MANTENIMIENTO EN BIBLIOTECAS



Biblioteca Santos Reyna fimbres.

- Limpieza en patio que consistió en retiro de maleza, poda de árboles, limpieza de techo y pintura interior.

Biblioteca Siglo XXI

- Cambio de lámparas y focos dentro y fuera de las instalaciones dentro de la biblioteca.
- Cambio la llave de agua del patio para regar las plantas.
- Cambio de llave del lavabo del sanitario y 4 lámparas del interior de la Biblioteca.
- Limpieza en patio que consistió en retiro de maleza y poda de árboles de la biblioteca.

Biblioteca Modelo

- Poda de plantas de ornato y jardín.
- Deshierbe de maleza.





Biblioteca Ma De Jesus Peres De Santiago

- Poda de Plantas de ornato de jardín y deshierbe de maleza alrededor de la biblioteca.

Biblioteca Heroes De Independencia

- Poda de plantas de ornato de jardín y deshierbe de maleza alrededor de la biblioteca.

Biblioteca Abelardo L. Rodriguez

- Instalación de protección para evitar que los nidos de palomas que habitan en el techo de la biblioteca causen suciedad.

1.4.C.4 Gestionar la rehabilitación de espacios culturales y artísticos municipales y delegacionales.

GOBIERNO DE ENSENADA 2024 - 2027

¡AMOR EN GRANDE!

COPLADEM
COMITÉ DE PLANEACIÓN PARA EL DESARROLLO MUNICIPAL

TALLERES EN BIBLIOTECAS

Biblioteca Modelo

- Taller **asesorías de inglés** de nivel 1 A 5 **(58 Asistentes)**
- Talleres de **círculo de lectura** y hora del cuento **(114 asistentes)**
- Talleres de **manualidades,** se llevaron a cabo 5 talleres en distintas bibliotecas con objetivos formativos y recreativos. **(60 asistentes)**
- Taller de **café literario** el objetivo es fomentar el hábito de la lectura, mejora la comprensión lectora para enriquecer el vocabulario y fortalecer la socialización entre los participantes **(22 asistentes)**
- Taller de **lengua de señas y braille,** impartidos principalmente a niñas y niños. Estas actividades promovieron el aprendizaje de formas de comunicación inclusiva y el acceso a herramientas básicas de lectoescritura adaptada. **(41 asistentes)**
- Taller de **Oratoria** el arte de hablar en publico, ofrece a sus alumnos herramientas que ayudan su confianza frente a grupos y el manejo efectivo del discurso público. **17 asistentes**











1.1.B.4 Adoptar un modelo basado en crear puntos de formación y participación comunitaria para regenerar el tejido social.

GOBIERNO DE ENSENADA 2024 - 2027

¡AMOR EN GRANDE!

COPLADEM
COMITÉ DE PLANEACIÓN PARA EL DESARROLLO MUNICIPAL

CURSO DE PRIMAVERA

Ballenas- Historias

El Objetivo principal es que los niños disfruten de los relatos que tienen como tema central las ballenas, aprender información básica sobre éstas extraordinarias especies y conocer algunas medidas para cuidar y proteger su hábitat a través de juegos, actividades ceativas y cuentos divertidos



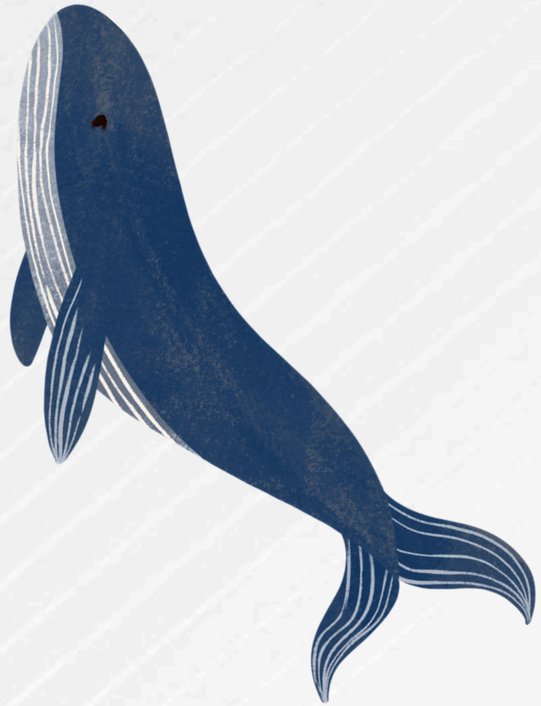

Biblioteca San Vicente

Total
22
Beneficiados directos

1.3.EDU.3 Impulsar actividades para el involucramiento de familias en las actividades educativas.

GOBIERNO DE ENSENADA 2024 - 2027

¡AMOR EN GRANDE!

COPLADEM
COMITÉ DE PLANEACIÓN PARA EL DESARROLLO MUNICIPAL

CONFERENCIAS CULTURALES

Conferencia del Seminario de historia de Baja California





Se llevó a cabo el **seminario anual** en el Salón Rojo del Centro Cultural Riviera en la que miembros fundadores **conversaron sobre sus inicios y parte de su historia como grupo dedicado a la investigación y divulgación de la historia regional.**

Total
50
Beneficiados directos

Conferencia Exposición 135 años del Carnaval de Ensenada





Se presentaron **reproducciones fotográficas del acervo del Archivo Histórico** y el cronista disertó sobre la historia del **Carnaval de Ensenada.**

Total
60
Beneficiados directos

Conferencia Vicente Lombardo Toledano. Lecciones del pasado, visiones del futuro.





Como parte de los conversatorios se llevó a cabo esta **charla a cargo del profesor Rodrigo Ventura de la Cabada** y el historiador Enrique Gonzalez Orozco, sobre Vicente Lombardo en la Galería de Casa de Cultura.

Total
25
Beneficiados directos

Galería de Casa de Cultura.

1.4.C.2 Promover la diversidad cultural en espacios públicos.

5.5.TUR.1 Promover el carnaval de Ensenada, con diversas acciones para incrementar el turismo.

GOBIERNO DE ENSENADA 2024 - 2027

¡AMOR EN GRANDE!

COPLADEM
COMITÉ DE PLANEACIÓN PARA EL DESARROLLO MUNICIPAL

CONFERENCIAS CULTURALES

Conferencia: Historias de autogestión

Compartir el **origen y evolución de Pluma Joven,** proyecto realizado en la coordinación con Editorial y Literatura, en la que **hace 14 años**, un grupo de **jóvenes** con ganas de hacer algo diferente **se reunieron en un café para dar inicio con sus actividades.**
Inspirando a otros jóvenes al mostrar cómo una idea nacida entre amigos puede crecer hasta convertirse en una plataforma educativa con impacto en la comunidad, además de dar a conocer el proceso y la relevancia de sus proyectos y eventos.

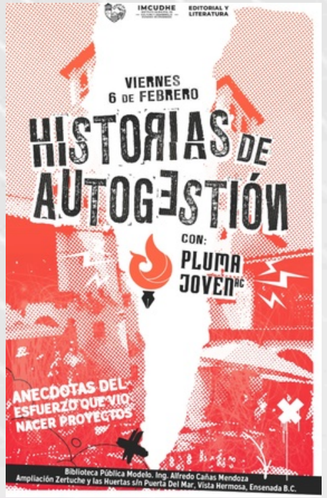

Total
30
Beneficiados directos

Biblioteca Modelo

Conferencia Cool en Cultura

El licenciado en Artes Plásticas y Animación **Luis Soto,** ofreció un **recorrido a través de su carrera profesional como ilustrador y animador en empresas como Marvel, Disney, Netflix, Illumination**, etc. a grupos de jóvenes, hablando sobre los retos y requerimientos de una carrera profesional dentro del entretenimiento e invitándolos a continuar su camino en el sendero cultural con convicción y arrojo.





Total
34
Beneficiados directos

Preparatoria Xochicalco

GOBIERNO DE ENSENADA 2024 - 2027

¡AMOR EN GRANDE!

COPLADEM
COMITÉ DE PLANEACIÓN PARA EL DESARROLLO MUNICIPAL

CELEBRACIONES CARNAVALESCAS

Conversatorio: Colonia Popular 1.





Conversatorio con **residentes de la colonia Popular 1** quienes **han participado por mas de medio siglo** en la elaboración de carros alegóricos y comparsas.

Total
50
Beneficiados directos

Salón Rojo del Centro Cultural

Juegos Florales de Poesía Luis Pavía López

Se realizó como parte de las celebraciones del Carnaval de Ensenada 2026, **con la intención de impulsar la cultura y las artes, en especial la poesía, fortaleciendo la identidad cultural local y promoviendo la participación ciudadana** a través de actividades creativas y formativas organizadas por el Instituto Municipal de Cultura y Desarrollo Humano.

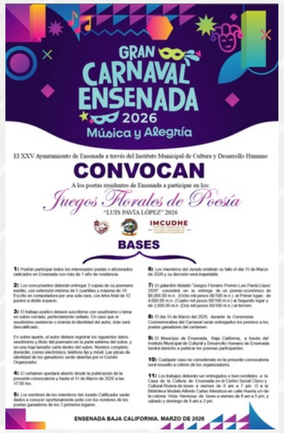



Teatro Al Aire Libre José Luis Fernández Bandini

5.5.TUR.1 Promover el carnaval de Ensenada, con diversas acciones para incrementar el turismo.

GOBIERNO DE ENSENADA 2024 - 2027

¡AMOR EN GRANDE!

COPLADEM
COMITÉ DE PLANEACIÓN PARA EL DESARROLLO MUNICIPAL

EXPOSICIÓN VIVIENDO LA TRADICIÓN DEL CARNAVAL.





Total
200
Asistentes

Dentro del **evento Viviendo la tradición del carnaval** el Archivo Histórico presentó en la Galería Profra. Elizabeth Malvaez Santillán una serie de **fotografías antiguas sobre el carnaval que abarcan una temporalidad de 1892 a 1982**

EXPOSICIÓN LA MAGIA DEL CARNAVAL





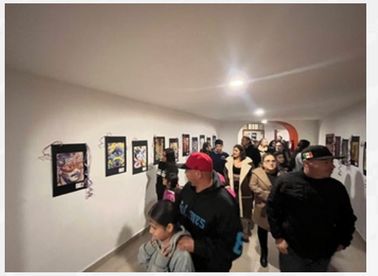

Se presentó una **colección** increíble que **reúne el talento de alumnas y alumnos de Artes Plásticas,** las joyas del Archivo Histórico de Ensenada y tesoros ciudadanos, como la **corona de la reina del Carnaval 1978 y del Rey de 2011,** asi como antifaces y coloridas obras de alumnos, **fotografías que cuentan la evolución de nuestra identidad.**

Total
97
Beneficiados directos

5.5.TUR.1 Promover el carnaval de Ensenada, con diversas acciones para incrementar el turismo.

GOBIERNO DE ENSENADA 2024 - 2027

¡AMOR EN GRANDE!

COPLADEM
COMITÉ DE PLANEACIÓN PARA EL DESARROLLO MUNICIPAL



Intervención cultural con Escuela bilingüe maneadero

Intervención comunitaria de teatro para la promoción de valores, estéticos tanto éticos en función del arraigo comunitario y la reconstrucción por medio de las artes escénicas del tejido social.

Primaria Bilingüe Guadalupe Victoria

- **60 beneficiados directos**





Intervención comunitaria de teatro

Escuela CONAFE, maneadero.
Escuela Las flores, maneadero.
Escuela primaria Baja Ed. Maneadero.
Escuela Rural indígena, Alejandra galvan.

- **290 asistentes**





1.3.EDU.2 Fortalecer el sentido de identidad, los valores cívicos y culturales de las y los ensenadenses.

GOBIERNO DE ENSENADA 2024 - 2027

¡AMOR EN GRANDE!

COPLADEM
COMITÉ DE PLANEACIÓN PARA EL DESARROLLO MUNICIPAL

Encuentro Municipal de Artistas

El encuentro municipal de artistas es un **espacio donde se celebra la plástica y lo escénico** en un ambiente donde se reconoce a los talentos locales en las distintas disciplinas artísticas, **fomentando la participación de la comunidad para su desarrollo, su esparcimiento y su reconocimiento.**

El objetivo de dicho encuentro es reconocer los talentos locales en las distintas disciplinas artísticas, fomentando la participación de la comunidad para su desarrollo, su esparcimiento y su reconocimiento.

- **500 beneficiados directos**
- **Playa Hermosa**



1.3.EDU.2 Fortalecer el sentido de identidad, los valores cívicos y culturales de las y los ensenadenses.

GOBIERNO DE ENSENADA 2024 - 2027

¡AMOR EN GRANDE!

COPLADEM
COMITÉ DE PLANEACIÓN PARA EL DESARROLLO MUNICIPAL

PROGRAMAS ARTÍSTICOS

Vivir de dibujos

Programa permanente de vivir de dibujos en donde se establece un proceso de acompañamiento para infancias y adolescencias en cuanto a la escritura creativa, las artes plásticas y el desarrollo de historias y personajes.



- **10 Beneficiados directos**
- **Biblioteca Modelo**

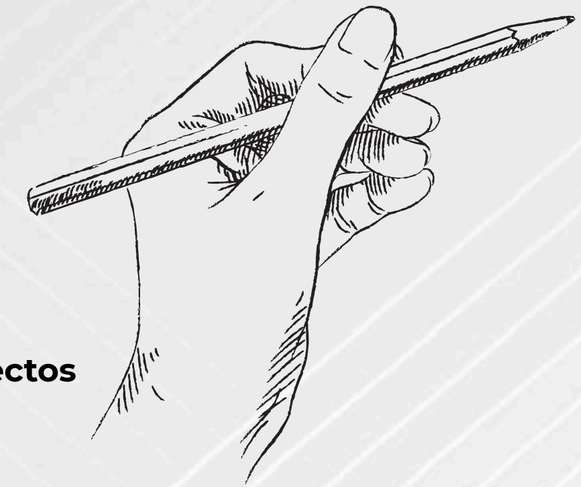

Drink and Draw

Programa para el desarrollo del arte y el fomento a la sana amistad convocando a la comunidad artista y aficionados al dibujo a un espacio libre de violencia.



- **20 Beneficiados directos**
- **Casa Verde Brew Pub**

.1.B.4 Adoptar un modelo basado en crear puntos de formación y participación comunitaria para regenerar el tejido social.

CONVOCATORIAS CULTURALES

Archivo Abierto de Zines

Se realizó con la finalidad de impulsar la producción editorial independiente y dar visibilidad a formatos alternativos como los **fanzines y publicaciones experimentales,** integrando una colección diversa y representativa del trabajo contemporáneo, además de fomentar el acceso libre a la cultura dentro de las bibliotecas públicas de Ensenada.

Total
21
Beneficiados directos

Castillos en el Aire temporada 2

Convocatoria permanente que **invita a los jóvenes a reunirse a jugar en sesiones de tres horas partidas de Nahual**, un juego de mesa de roles en donde **los jugadores interpretan a Nahuales que defienden a su comunidad de criaturas propias del folclor latinoamericano,** al final de cada sesión los participantes son invitados a redactar sus experiencias a manera de cuentos cortos que a futuro se imprimirán en publicaciones. Esta actividad busca **fomentar el pensamiento creativo, la improvisación, el trabajo en equipo y la creación de comunidades a través del juego ademas de incentivar el uso de habilidades matemáticas y cálculos complejos en las mecánicas del juego.**

Biblioteca Modelo







Total
140
Beneficiados directos

.1.B.4 Adoptar un modelo basado en crear puntos de formación y participación comunitaria para regenerar el tejido social.

GOBIERNO DE ENSENADA 2024 - 2027
COPLADEM
COMITÉ DE PLANEACIÓN PARA EL DESARROLLO MUNICIPAL

Educación

GOBIERNO DE ENSENADA 2024 - 2027

¡AMOR EN GRANDE!

COPLADEM
COMITÉ DE PLANEACIÓN PARA EL DESARROLLO MUNICIPAL

PROGRAMA ENTRE PÁGINAS



Este trimestre, con la notable visita a la Escuela Primaria Federico Carballo, se fortaleció el programa de apoyo académico integral para estudiantes de 1.° a 6.° de primaria.

Mediante un enfoque especializado en lectura, comprensión, ortografía, redacción y vocabulario, se promueve la formación educativa con el claro objetivo de mejorar su comprensión lectora y, a su vez, garantizar un desempeño escolar sobresaliente en todas sus asignaturas.





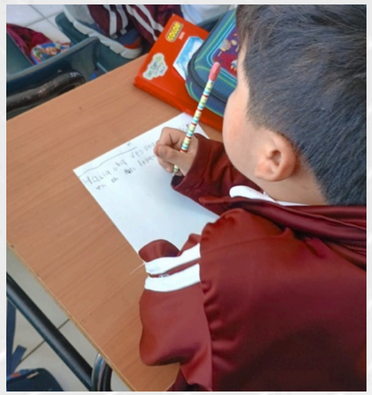



Total
406
Beneficiados

Ex Ejido Chapultepec

1.3.EDU.1 Favorecer la creación de círculos de lectura.

GOBIERNO DE ENSENADA 2024 - 2027

¡AMOR EN GRANDE!

COPLADEM
COMITÉ DE PLANEACIÓN PARA EL DESARROLLO MUNICIPAL

PLÁTICAS PARA PREESCOLAR Y PRIMARIA

Se visitaron instituciones de nivel preescolar y primaria para impartir sesiones formativas con una duración de 30 a 40 minutos, abordando temas clave como autoestima, acoso escolar (bullying), inteligencia emocional y trabajo colaborativo, con la finalidad de reforzar los buenos hábitos, los valores y la sana convivencia en el entorno educativo.





ESCUELA	BENEFICIADOS
Siervo De la Nación	233
Cirilo Flores	191
Cirilo Flores	127
Real S Sebastián	33

Total
589
Beneficiados directos





Fracc. Valle Verde, Villas del Rey II, Ex Ejido Chapultepec, El Sauzal, Morelos II

1.3.EDU.2 Fortalecer el sentido de identidad, los valores cívicos y culturales de las y los ensenadenses.

Educación

GOBIERNO DE ENSENADA 2024 - 2027

¡AMOR EN GRANDE!

COPLADEM
COMITÉ DE PLANEACIÓN PARA EL DESARROLLO MUNICIPAL

EVENTOS DE COLABORACIÓN, EDUCATIVOS PARA ADOLESCENTES, JÓVENES Y ADULTOS.

Nos dedicamos a trabajar directamente con adolescentes, jóvenes y adultos, con el objetivo de contribuir a su desarrollo adecuado. Para lograrlo, realizamos visitas a escuelas donde impartimos charlas y capacitaciones dirigidas a madres, padres de familia y docentes. Además, colaboramos en diversos proyectos orientados al bienestar de la comunidad.

Total
4,451
Beneficiados

Los Encinos, Ex Ejido Ruíz Cortínez, Francisco Zarco, Ex Ejido Chapultepec, Fraccionamiento Valle Verde, Villas del Real II, Morelos II, Colonia Libertad, El Salitral, El Sauzal, Colonia Industrial.

Total
25
Platicas

- Vapear te daña
- Limites con amor
- Bullying
- Hábitos de higiene
- Autoestima
- Tipos de violencia
- Necesidades educativas especiales
- Inteligencia emocional

Total
06
Eventos

- Rosca de Reyes
- Jornada al Servicio de la Educación
- Feria Vocacional
- Consejo de Participación Social
- Gabinete en Campo
- Maratón de Baile por la Paz







1.3.EDU.2 Fortalecer el sentido de identidad, los valores cívicos y culturales de las y los ensenadenses.

GOBIERNO DE ENSENADA 2024 - 2027

¡AMOR EN GRANDE!

COPLADEM
COMITÉ DE PLANEACIÓN PARA EL DESARROLLO MUNICIPAL



CEREMONIAS CÍVICAS Y CONMEMORATIVAS





El objetivo de este proyecto fue fomentar en la niñez, la juventud y la población adulta el respeto por los símbolos patrios, así como el conocimiento de la historia nacional, estatal y municipal. Para lograrlo, se implementaron diversas acciones orientadas a la difusión de los acontecimientos históricos más relevantes y al reconocimiento de los personajes ilustres cuyo legado impulsó el desarrollo y crecimiento de nuestro país.

- LXXIV Aniv. Creación del Edo. De Baja California
- Aniv. De la Constitución de 1857 y 1917
- CXI Aniv. De la Fuerza Aérea Mexicana
- LIX Aniv. Del fallecimiento del Gral. Abelardo L. Rodríguez
- CCV Aniv. Del Día de la Bandera
- LXXXVIII Aniv. De la Expropiación Petrólera (1938)
- CCXX Aniv. Del Natalicio de Don Benito Juárez García (1806)





Total
790
Beneficiados

1.3.EDU.2 Fortalecer el sentido de identidad, los valores cívicos y culturales de las y los ensenadenses.

Educación

GOBIERNO DE ENSENADA 2024 - 2027

¡AMOR EN GRANDE

COPLADEM
COMITÉ DE PLANEACIÓN PARA EL DESARROLLO MUNICIPAL



Mantenimiento a parques infantiles de Educación

Diariamente se realizan actividades de l**impieza en los dos parques a nuestro cargo: Parque Mundo Infantil y Club Rotario, ubicado en calle 11.**
Asimismo, se procura ofrecer a la ciudadanía un **ambiente familiar y seguro, con costos accesibles.** Por el momento, el parque Club Rotario, ubicado en calle 9, se encuentra en comodato con el Departamento de Asuntos Religiosos, siendo utilizado como comedor comunitario para la atención de personas en situación de calle.









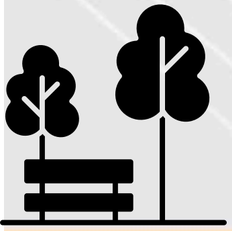

Total
5,397
Beneficiados directos

Colonia Nueva Ensenada y Calle 11



1.3.EDU.3 Impulsar actividades para el involucramiento de familias en las actividades educativas.

GOBIERNO DE ENSENADA
2024 - 2027

¡AMOR EN GRANDE

COPLADEM
COMITÉ DE PLANEACIÓN PARA EL DESARROLLO MUNICIPAL

INMUJERE

GOBIERNO DE ENSENADA 2024 - 2027

¡AMOR EN GRANDE

COPLADEM
COMITÉ DE PLANEACIÓN PARA EL DESARROLLO MUNICIPAL

Evento para fortalecer el amor propio.

Fomentar el amor propio, la autoestima y el reconocimiento del valor intrínseco de la mujer mediante el intercambio de herramientas prácticas y experiencias de vida. La iniciativa busca promover una cultura de bienestar, dignidad, respeto y confianza, impulsando el crecimiento personal y los lazos de sororidad entre las participantes.



CASA DE LA CULTURA

Total
12
Beneficiados directos

1.7.INC.1 Promover el desarrollo integral de las mujeres de pueblos originarios, indígenas y afromexicanos.



GOBIERNO DE ENSENADA 2024 - 2027

¡AMOR EN GRANDE!

COPLADEM
COMITÉ DE PLANEACIÓN PARA EL DESARROLLO MUNICIPAL



Platicas a Mujeres en proceso de Rehabilitación

Esta iniciativa tuvo como objetivo impartir **conferencias sobre desarrollo personal, ofrecer herramientas prácticas y brindar servicios asistenciales a mujeres en centros de rehabilitación.** El propósito fundamental fue proveer recursos a sectores en situación de alta vulnerabilidad para **promover una reinserción social digna, integral y productiva**. Mediante estas acciones, se fortalecieron las competencias de las participantes y se consolidó el compromiso institucional con la equidad y el desarrollo humano de los grupos prioritarios.

Total
15
Beneficiados directos



MAR AC. mujeres adictas en recuperación. Colonia Cuauhtémoc.

GOBIERNO DE ENSENADA 2024 - 2027

¡AMOR EN GRANDE!

COPLADEM
COMITÉ DE PLANEACIÓN PARA EL DESARROLLO MUNICIPAL

Evento de Reinserción Laboral



Proveer una **plataforma comercial y de difusión para las mujeres emprendedoras del municipio,** con el propósito de visibilizar sus productos, ampliar su mercado y fortalecer el desarrollo económico local mediante el empoderamiento financiero.



lobby de la Casa Municipal

Total
280
Beneficiados directos

1.7.INC.3 Colaborar con el sector público y privado para impulsar la inserción laboral y empoderamiento social de la mujer.

GOBIERNO DE ENSENADA 2024 - 2027

¡AMOR EN GRANDE!

COPLADEM
COMITÉ DE PLANEACIÓN PARA EL DESARROLLO MUNICIPAL

EVENTO DE REINSERSIÓN LABORAL



Coordinar y formalizar la integración de expedientes técnicos y administrativos para la asignación de apoyos económicos o en especie a microempresas locales, específicamente en el sector de comercio ambulante de alimentos (hot dogs).





Instituto Municipal de la mujer

Total
325
Beneficiados directos

GOBIERNO DE ENSENADA 2024 - 2027

¡AMOR EN GRANDE!

COPLADEM
COMITÉ DE PLANEACIÓN PARA EL DESARROLLO MUNICIPAL



Mesas de Trabajo

Se encuentran implementádose mesas de trabajo enfocadas en el acceso a los derechos sociales para acercar dichos servicios a las comunidades con mayor rezago y vulnerabilidad.



Instituto Municipal de la mujer

Total
79
Beneficiados directos

1.7.INC.5 Desarrollar políticas públicas que brinden representación, participación y el acceso a los beneficios del desarrollo para todos.

GOBIERNO DE ENSENADA 2024 - 2027

¡AMOR EN GRANDE!

COPLADEM
COMITÉ DE PLANEACIÓN PARA EL DESARROLLO MUNICIPAL

CANALIZACIÓN

Se implementará un **esquema de atención especializada para mujeres con padecimientos psiquiátricos,** otorgando el acceso a tratamientos personalizados en entornos dignos y adecuados. Asimismo, esta acción **se complementará con la rehabilitación y optimización de espacios públicos e instalaciones comunitarias,** con el objetivo de asegurar entornos seguros, funcionales y óptimos para el bienestar de las usuarias.



Instituto Municipal de la mujer

Total
5
Beneficiados directos

1.1.B.5 Implementar acciones en favor de la medicina preventiva y la salud pública.

GOBIERNO DE ENSENADA 2024 - 2027

¡AMOR EN GRANDE!

COPLADEM
COMITÉ DE PLANEACIÓN PARA EL DESARROLLO MUNICIPAL

Pláticas y talleres de prevención.

Implementación de acciones para la prevención de la violencia contra las mujeres, mediante pláticas y talleres sobre igualdad de género y prevención del delito. Estas actividades están focalizadas y adaptadas a los contextos específicos y necesidades particulares de la población atendida.

LISTADO DE LUGARES VISITADOS
Secundaria Moisés Garza No. 5
Jardín de Niños Frida Kahlo
Centro Jeral Ensenada
Secundaria Técnica #2
Sistema Educativo
CETIS 74
Secretaría de Educación de Ensenada
Conalep
Tecnológico Nacional de México
Dif Municipal





Total
623
Beneficiados directos

2.1.S.C.9 Implementar mecanismos para la prevención de la violencia contra las mujeres.

GOBIERNO DE ENSENADA 2024 - 2027

¡AMOR EN GRANDE!

COPLADEM
COMITÉ DE PLANEACIÓN PARA EL DESARROLLO MUNICIPAL



ATENCIÓN PSICOLÓGICA

Se brinda **atención psicológica y contención en crisis a usuarias víctimas de violencia de género, gestionando su agenda terapéutica y canalizándolas a las instituciones pertinentes según se requiera.** Este servicio especializado se complementa con la optimización de las áreas de atención, con el objetivo de garantizar un entorno seguro, digno, confidencial y óptimo para las usuarias.

Instituto Municipal de la mujer

Total
131
Beneficiados directos

JORNADAS DE ATENCIÓN

Se brindan **atenciones de manera itinerante en las colonias geográficamente alejadas de las oficinas municipales**, con el objetivo de garantizar que toda la comunidad tenga **acceso oportuno a los servicios integrales que ofrece el Instituto Municipal de la Mujer.** Para dar soporte a estas jornadas, se han acondicionado unidades y módulos de atención que han quedado impecables y más cómodos, asegurando un espacio digno, accesible y seguro para el desarrollo de cada intervención.

PARQUE EX EJIDO RUIZ CORTINEZ

Total
60
Beneficiados directos

2.2.PREV.3 Desarrollar acciones para la prevención y atención de los distintos tipos violencia.

GOBIERNO DE ENSENADA 2024 - 2027

¡AMOR EN GRANDE

COPLADEM
COMITÉ DE PLANEACIÓN PARA EL DESARROLLO MUNICIPAL

ATENCIÓN DE TRABAJO SOCIAL

Se brinda **atención especializada en materia de trabajo social a usuarias víctimas de violencia de género, gestionando de manera oportuna los apoyos requeridos y coordinando su canalización hacia las dependencias pertinentes.** Asimismo, se optimizan integralmente las áreas de atención para asegurar un entorno seguro, digno y confidencial que fortalezca el proceso de restitución de sus derechos.

Instituto Municipal de la mujer

Total
120
Beneficiados directos

ATENCIÓN LEGAL

Se ofrece **asesoría jurídica** especializada a usuarias víctimas de violencia de género, **proporcionando acompañamiento directo ante la Fiscalía General del Estado para la interposición de denuncias, o coordinando su canalización hacia las instituciones correspondientes según sus necesidades legales**. Este esquema de protección se complementa con la dignificación de las áreas de atención, con el fin de garantizar un entorno seguro, confidencial y óptimo para el debido resguardo de sus derechos.



Total
120
Beneficiados directos

GOBIERNO DE ENSENADA 2024 - 2027

¡AMOR EN GRANDE

COPLADEM
COMITÉ DE PLANEACIÓN PARA EL DESARROLLO MUNICIPAL

GOBIERNO DE ENSENADA 2024 - 2027

IMJUVENS

IMJUVENS

IMJUVENS

GOBIERNO DE ENSENADA 2024 - 2027

¡AMOR EN GRANDE!

COPLADEM
COMITÉ DE PLANEACIÓN PARA EL DESARROLLO MUNICIPAL

Promover cursos y talleres para detonar el desarrollo de las habilidades y oportunidades para los jóvenes.

Las pláticas en preparatorias son fundamentales para brindar información confiable y oportuna que permita a las y los jóvenes cuidar su salud física, emocional y social, promoviendo la prevención, el autocuidado y la toma de decisiones responsables. Su objetivo es informar, sensibilizar y orientar a las y los estudiantes para identificar riesgos, prevenir enfermedades y situaciones de violencia, fortalecer hábitos saludables y fomentar una cultura de respeto, igualdad y responsabilidad en el ámbito de la salud y la sexualidad.

- **2,318 Beneficiados**
- **10 pláticas**
- **CBTIS 41, CETIS 74, CONALEP**
- **Pláticas de Depresión en las preparatorias**



IMJUVENS

Realización de Servicio Social y/o Prácticas Profesionales

Canalizar a los jóvenes estudiantes que buscan realizar su servicio social yo prácticas profesionales en las diferentes dependencias del gobierno de ensenada. De esta forma contribuir a la formación de profesionales prestadores de servicio social y prácticas profesionales.





- **200 Beneficiados directos**
- **4to Piso Ayuntamiento de Ensenada**

7.2.G.C.3 Impulsar los mecanismos de participación ciudadana que propicien su colaboración con el gobierno municipal.

IMJUVENS

GOBIERNO DE ENSENADA 2024 - 2027 | ¡AMOR EN GRANDE | COPLADEM COMITÉ DE PLANEACIÓN PARA EL DESARROLLO MUNICIPAL

CONVENIOS COLABORATIVOS

Es fundamental promover la firma de convenios con cámaras empresariales, instancias públicas y privadas, así como con instituciones educativas, a fin de contribuir al desarrollo humano e institucional de las juventudes del municipio de ensenada.

El objetivo es conformar una red de colaboración interinstitucional que beneficie directamente a jóvenes de 12 a 29 años, mediante la implementación conjunta de actividades, pláticas, talleres, servicio social y prácticas profesionales, fortaleciendo así su desarrollo académico y personal y elevando la calidad de los servicios que se ofrecen.





- **1,500 Beneficiados directos**
- **CETYS Universidad**

GOBIERNO DE ENSENADA
2024 - 2027

¡AMOR EN GRANDE!

COPLADEM
COMITÉ DE PLANEACIÓN PARA EL DESARROLLO MUNICIPAL

INMUDERE

INMUDERE

GOBIERNO DE ENSENADA 2024 - 2027

¡AMOR EN GRANDE!

COPLADEM
COMITÉ DE PLANEACIÓN PARA EL DESARROLLO MUNICIPAL

Mantenimiento y Conservación de Espacios Deportivos







Total
20,000
Beneficiados directos

Zona Sur, Zona Norte, Zona Este

1.5.D.8 Impulsar mejoras en la infraestructura deportiva del municipio.

INMUDERE

GOBIERNO DE ENSENADA 2024 - 2027

¡AMOR EN GRANDE!

COPLADEM
COMITÉ DE PLANEACIÓN PARA EL DESARROLLO MUNICIPAL

Mantenimiento y Conservación de Espacios Deportivos

Con el objetivo de preservar la infraestructura, prevenir daños mayores, garantizar la seguridad de los usuarios y fomentar la práctica deportiva y la convivencia. Como resultado de esta intervención, el espacio ha quedado impecable y ofrece una experiencia de uso mucho más cómoda para todos.

CANCHA DE USOS MÚLTIPLES EMILIANO ZAPATA

- Limpieza general del área para mejorar las condiciones del espacio deportivo.
- Deshierbe de los espacios aledaños, con el propósito de optimizar el entorno.
- Marcado de líneas con pintura en la cancha de usos múltiples.
- Pintado de las áreas de portería, fortaleciendo la delimitación y funcionalidad.
- Restauración de los tableros de basquetbol.
- Colocación de nuevos aros de basquetbol.
- Instalación de redes en los aros.
- Colocación de redes nuevas en las porterías.

UNIDAD DEPORTIVA LA PICOSITA

- Lijado del piso y de las paredes para retirar pintura deteriorada.
- deshierbe general de la unidad, a fin de acondicionar el área para el marcado y pintado de líneas en la cancha de usos múltiples.
- Pintado de gradas.
- Rehabilitación de tableros y aros de basquetbol.
- Instalación de redes tanto en los aros como en las porterías, contribuyendo a mejorar las condiciones del espacio para su uso deportivo.

1.5.D.8 Impulsar mejoras en la infraestructura deportiva del municipio.

INMUDERE

GOBIERNO DE ENSENADA 2024 - 2027

¡AMOR EN GRANDE!

COPLADEM
COMITÉ DE PLANEACIÓN PARA EL DESARROLLO MUNICIPAL

Mantenimiento y Conservación de Espacios Deportivos

UNIDAD DEPORTIVA PUNTA BANDA II

- Mantenimiento general del área de la cancha.
- Preparación del piso para su rehabilitación.
- Pintado de la cancha de usos múltiples.
- Instalación de redes en porterías de fútbol.
- Colocación de redes en aros de baloncesto.
- Mejora en la apariencia y funcionalidad del espacio deportivo.

UNIDAD DEPORTIVA PARQUÉ 3 COLONIAS

- Se realizaron trabajos de mejora en el espacio deportivo, que incluyeron el lijado del piso y de las paredes para retirar pintura deteriorada.
- Posteriormente, se llevó a cabo el deshierbe general de la unidad, a fin de acondicionar el área para el marcado y pintado de líneas en la cancha de usos múltiples.
- Asimismo, se efectuó el pintado de gradas.
- Se realizó la rehabilitación de tableros y aros de basquetbol.
- Finalmente, se instalaron redes tanto en los aros como en las porterías, contribuyendo a mejorar las condiciones del espacio para su uso deportivo.

1.5.D.8 Impulsar mejoras en la infraestructura deportiva del municipio.

INMUDERE

GOBIERNO DE ENSENADA 2024 - 2027

¡AMOR EN GRANDE!

COPLADEM
COMITÉ DE PLANEACIÓN PARA EL DESARROLLO MUNICIPAL

UNIDAD DEPORTIVA PARQUÉ 3 COLONIAS

- Elaboración de un portón en la parte trasera del parque, con el objetivo de mejorar el acceso y la funcionalidad del área.
- Rehabilitación de los baños sanitarios de hombres y mujeres del parque.
- Trabajos de pintura en el interior y exterior de las instalaciones.
- Instalación de luminarias para mejorar la visibilidad y seguridad del área.
- Reparación tazas sanitarias, mangueras y lavamanos para su correcto funcionamiento.
- Realizarón trabajos de lijado y pintado en gradas de la cancha de fútbol de sala.
- Reajuste del cerco perimetral, mejorando la seguridad del área.
- Rehabilitación las porterías de fútbol, incluyendo trabajos de pintura y reparación de redes.
- lijado de paredes de madera en la cancha de fútbol y la sustitución de aquellas que se encontraban dañadas, las cuales fueron pintadas.
- Pintado de juegos infantiles para mejorar su imagen y conservación.
- Soldadura de tubos dañados en las estructuras.
- Sustitución de tablas en el puente colgante.
- Instalación de cadenas y asientos en columpios.
- Marcado de áreas en la cancha de básquetbol.
- Lijado de pintura en mal estado para preparar la superficie.
- Pintado total de la cancha.
- Rehabilitación de aros y tableros de básquetbol.
- Lijado de pintura en mal estado para preparar la superficie.
- Pintado total de pared lateral del parque
- Pintado de 2 canchas de mini frontón
- Elaboración de una escalera para el acceso a los breaks de encendido de luces de las diferentes áreas deportivas del parque, debido a que no se contaba con una y anteriormente.
- Rehabilitación el techo de los sanitarios, mediante el cambio de triplays.

1.5.D.8 Impulsar mejoras en la infraestructura deportiva del municipio.

GOBIERNO DE ENSENADA 2024 - 2027

¡AMOR EN GRANDE!

COPLADEM
COMITÉ DE PLANEACIÓN PARA EL DESARROLLO MUNICIPAL

15vo Aniversario de Centros de Activación Física del INMUDERE

Celebrar el aniversario de los Centros de activación física en Ensenada promoviendo la activación física, el bienestar, y la convivencia comunitaria a través del baile como parte de un estilo de vida saludable, este evento se realizó en el Gimnasio Municipal Oscar Tigre García.



Total
250
Beneficiados directos



Gimnasio Municipal Oscar Tigre Garcia

1.5.D.1 Fomentar la activación física de los ensenadenses.

Feria de Servicios de Salud para la Mujer AQUAFITNESS, MASTERCLASS DE YOGA Y DEFENSA PERSONAL

En la **Unidad Deportiva Francisco Villa "Vida Digna"** se promovieron actividades fisicas para la salud, el bienestar y la seguridad de las mujeres con el fin de festeja de una forma mas sana el Día Internacional de la Mujer, participando **150 mujeres**







Eventos Deportivos

¡Que ruede el balón por la paz!

En la Unidad Deportiva Misiones de la presa con el fin de promover la paz y fortalecer el tejido social en Ensenada a través del futbol, fomentando la sana competencia, convivencia, el respeto y la participación comunitaria mediante el torneo. Con la participación de **4 equipos categoría juvenil:** Las pulgas, FC Misiones, Real Misiones y Atlético el Roble.





1.5.D.1 Fomentar la activación física de los ensenadenses.

INMUDERE

GOBIERNO DE ENSENADA 2024 - 2027 | ¡AMOR EN GRANDE! | COPLADEM COMITÉ DE PLANEACIÓN PARA EL DESARROLLO MUNICIPAL

Eventos Deportivos



Copa Carnaval Ensenada 2026; Surf, Skate y Cachibol

Estos eventos se realizaron para Impulsar la activación física, la competencia y la participación comunitaria mediante la Copa carnaval Ensenada 2026.

Lugares:

- Playa Hermosa (Surf)
- Skatepark Playa Hermosa
- Gimnasio José María Morelos y Pavón. (cachibol)







Festival Delegacional de Atletismo Ensenada 2026

Promover la activación física y la convivencia comunitaria mediante la realización del Festival Delegacional de Atletismo Ensenada 2026, impulsando la participación familiar y el gusto por el deporte en las distintas comunidades del municipio.

Lugares: Unidad Deportiva Francisco Villa Vida Digna, Delegación Eréndira









1.5.D.2 Promover a Ensenada como destino competitivo de eventos deportivos.

INMUDERE

GOBIERNO DE ENSENADA 2024 - 2027

¡AMOR EN GRANDE!

COPLADEM
COMITÉ DE PLANEACIÓN PARA EL DESARROLLO MUNICIPAL

Cursos y Talleres Deportivos

Jueceo de Box Amateur Estilo Olímpico

En la unidad deportiva Juan A. Rodríguez Sullivan en sala de juntas del INMUDERE, con el fin de fortalecer la profesionalización del boxeo local mediante la capacitación en jueceo amateur estilo olímpico, promoviendo evaluaciones justas, imparciales y con apego al reglamento.
Lo impartió la juez y arbitro 3 estrellas avalada por FMB, IBA Y WB. Celina E. Ortiz Higuera, al final del curso se entregarón constancia de participación por asistir al curso, la cual no tiene valor de acreditación oficial.





Total Asistentes
15

Curso de Salvamento Acuático

Fortalecer los conocimientos y habilidades del personal de INMUDERE de centros acuáticos en técnicas de salvamento y atención en emergencias, para garantizar espacios seguros para la comunidad.
Se entrego constancia de participación por asistir al curso, la cual no tiene valor de acreditación oficial.



Lugar : Unidad deportiva Juan A. Rodríguez Sullivan

Total beneficiados directos:
20

Taller de Ring y Lucha

En el Gimnasio FREE, se Instaló un ring de boxeo y lucha, conforme a las especificaciones técnicas y de seguridad requeridas, asegurando su correcto funcionamiento y uso durante actividades deportivas programadas,
Al finalizar el taller se entregó constancia de participación por asistir al curso, la cual no tiene valor de acreditación oficial.





Total Asistentes
25

GOBIERNO DE ENSENADA 2024 - 2027

¡AMOR EN GRANDE!

COPLADEM
COMITÉ DE PLANEACIÓN PARA EL DESARROLLO MUNICIPAL

Servicio Médico en Unidades Deportivas del INMUDERE

Durante este 1er. trimestre se brindaron servicios a **13 personas** que acudieron al modulo ubicado en la Unidad deportiva Sullivan, estableciendo los lineamientos para la atención médica inmediata en unidades deportivas, garantizando respuesta oportuna ante lesiones, emergencias menores y situaciones que requieran primeros auxilios, mediante equipo de profesionales de la salud asignados a cada área paramédicos, enfermeros, médicos. en un horario de atención de 08:00 am a 2:00 pm, se brindaron primeros auxilios y atención médica inmediata y estabilización al paciente incluso canalaizar al paciente a una unidad medica en caso de ser necesario.



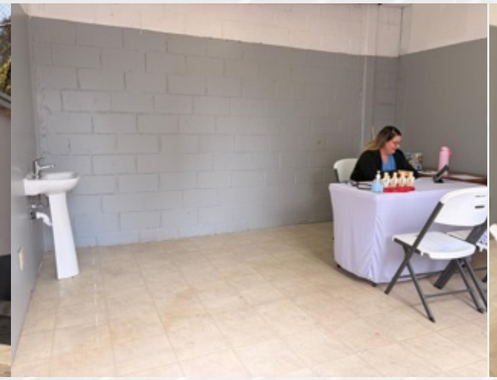

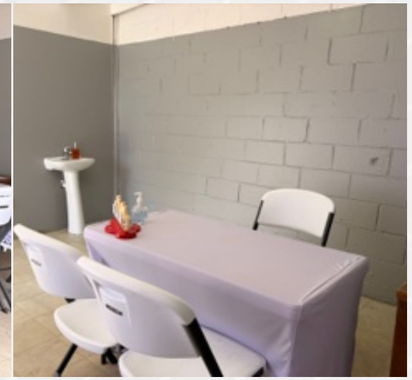



1,500 beneficiados indirectos

GOBIERNO DE ENSENADA 2024 - 2027

¡AMOR EN GRANDE!

COPLADEM
COMITÉ DE PLANEACIÓN PARA EL DESARROLLO MUNICIPAL



Registro Deporte Municipal, promotores o ligas.

Registrar y fortalecer la organización del deporte municipal, impulsando la participación y el desarrollo deportivo. A través de estos registros se benefició de manera directa a **3 promotores**, e **indirecta a 25 personas**, correspondientes a la población atendida por los promotores deportivos registrados.



Lugar:

- Unidad deportiva villas II;
- Parque Villa Alegría;
- Unidad Deportiva Punta Banda I

INMUDERE

GOBIERNO DE ENSENADA 2024 - 2027

¡AMOR EN GRANDE!

COPLADEM
COMITÉ DE PLANEACIÓN PARA EL DESARROLLO MUNICIPAL

Centros de Recreación y Deporte, Centros de Iniciación Deportiva CIDES y Centros de Activación Deportiva CAFIS.

Incrementar la atención de personas en los centros de recreación y deporte, promoviendo su participación en actividades físicas y comunitarias en los centros de Iniciación Deportiva: espacios donde niñas, niños y jóvenes aprenden las bases técnicas de una disciplina deportiva y desarrollan habilidades físicas, así como en Centros de Activación Física: espacios dirigidos a la población en general para promover el ejercicio, la salud y hábitos de vida activa mediante actividades recreativas como baile, yoga y entrenamiento funcional. Beneficiando de manera directa a **427** personas y **100** personas de forma indirecta







Lugar:

- Parque 3 colonias,
- Unidad Deportiva villas II,
- Unidad deportiva misiones de la presa,
- Unidad deportiva Punta banda I,
- Unidad deportiva Morelos II,
- Delegación valle de trinidad,
- Unidad deportiva El Roble,
- Unidad deportiva Ernesto Moreno, Delegación maneadero



INMUDERE

GOBIERNO DE ENSENADA 2024 - 2027

¡AMOR EN GRANDE!

COPLADEM
COMITÉ DE PLANEACIÓN PARA EL DESARROLLO MUNICIPAL

Activación Física con CIMAD

El DIF Municipal de Ensenada, a través del Centro de Inclusión Municipal y Adaptación para Personas con Discapacidad CIMAD, y con el apoyo del INMUDERE bajo su programa Inclusión en el Deporte, ofrece atención integral a personas con capacidades neurodivergentes. Realizan actividades que van enfocadas en el área física motriz, como: coordinación general, óculo manual, equilibrio y control, fuerza y resistencia, motricidad fina y gruesa, y, orientación espacio y tiempo. Además, se trabaja a la persona de manera integral, no sólo el rendimiento deportivo: como trabajar en equipo, cooperación y ayuda mutua, y resolución de problemas.



Total
30
Beneficiados directos



Lugar
Unidad deportiva
Juan A. Rodríguez
Sullivan



Total
30
Beneficiados directos

1.7.INC.5 Desarrollar políticas públicas que brinden representación, participación y el acceso a los beneficios del desarrollo para todos.

1.5.D.7 Promover el deporte adaptado en espacios públicos del municipio.

INMUDERE

GOBIERNO DE ENSENADA 2024 - 2027 | ¡AMOR EN GRANDE! | COPLADEM COMITÉ DE PLANEACIÓN PARA EL DESARROLLO MUNICIPAL

Nado Adaptado

Promover la inclusión, la rehabilitación y el desarrollo físico de personas con discapacidad mediante la modalidad de natación adaptada en las instalaciones acuáticas del INMUDERE. A través de este programa, se busca fortalecer la autonomía y la salud integral de las y los usuarios, consolidando espacios públicos accesibles y seguros que garanticen el derecho al deporte y la sana recreación.



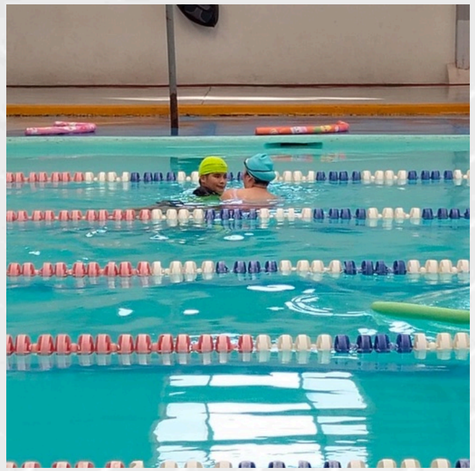



Lugar Unidad Deportiva Francisco Villa Vida Digna; Unidad deportiva Raúl Ramírez Lozano

Total 158 Beneficiados directos

Total 80 Beneficiados indirectos

1.5.D.7 Promover el deporte adaptado en espacios públicos del municipio.

INMUDERE

GOBIERNO DE ENSENADA 2024 - 2027

¡AMOR EN GRANDE!

COPLADEM
COMITÉ DE PLANEACIÓN PARA EL DESARROLLO MUNICIPAL

Abanderamiento etapa estatal Olimpiada y Paralimpiada Nacional 2026

El miércoles 21 de enero de 2026, en el Gimnasio Municipal "Óscar 'Tigre' García", se reconoció y respaldó a las delegaciones de atletas y paratletas locales que representarán a Ensenada en la Olimpiada y Paralimpiada Nacional 2026.

El acto fue encabezado por la Presidenta Municipal, Claudia J. Agatón Muñiz, y la Regidora de la Comisión del Deporte, Brenda Mendoza. En total, se abanderó a deportistas de 23 disciplinas incluyendo atletismo, deportes de conjunto, gimnasia, artes marciales y deporte adaptado, con el objetivo de fortalecer el orgullo, la identidad y la formación de valores a través de la cultura física.





Total
1,000
Beneficiados directos

Total
200
Beneficiados indirectos

Lugar
Gimnasio Municipal Oscar Tigre García

1.6.JUV.2 Reconocer a la Juventud ensenadense, cuya conducta o dedicación sea ejemplo de desarrollo humano, crecimiento profesional o buenas prácticas en el ámbito social.

INMUDERE

GOBIERNO DE ENSENADA 2024 - 2027

¡AMOR EN GRANDE!

COPLADEM
COMITÉ DE PLANEACIÓN PARA EL DESARROLLO MUNICIPAL

Capacitación a Comités Deportivos Zona Sur

El INMUDERE capacita a los Comités Deportivos para fortalecer su organización y gestión, con el objetivo de promover la activación física comunitaria y coadyuvar en el correcto uso, mantenimiento y aprovechamiento de las instalaciones municipales. El proceso de conformación inicia con una convocatoria pública dirigida a usuarios y residentes de la zona, especificando los requisitos, el método de elección, y el lugar y fecha de la asamblea, otorgando un plazo de 10 días hábiles para su desarrollo. Los aspirantes deben ser mayores de edad, residir en el área de influencia, ser usuarios activos, contar con conducta cívica íntegra y no presentar conflictos de interés por cargos públicos. Finalmente, la integración se realiza de manera democrática mediante asamblea vecinal, constituyendo una estructura orgánica conformada por Presidencia, Secretaría, Tesorería y de 2 a 4 Vocalías operativas encargadas de mantenimiento, eventos, promoción y enlace.



Total
15
Beneficiados directos



Lugar :
Unidad deportiva Porticos del Mar



Total
100
Beneficiados indirectos

1.5.D.1 Fomentar la activación física de los ensenadenses.

1.1.B.4 Adoptar un modelo basado en crear puntos de formación y participación comunitaria para regenerar el tejido social.

INMUDERE

GOBIERNO DE ENSENADA 2024 - 2027 | ¡AMOR EN GRANDE! | COPLADEM COMITÉ DE PLANEACIÓN PARA EL DESARROLLO MUNICIPAL

La vitalidad no tiene edad

Promover el bienestar integral de las personas mayores mediante la capacitación en hábitos saludables, con el objetivo de fortalecer su calidad de vida y su funcionalidad física y emocional. Asimismo, esta acción se complementa con la optimización y dignificación de las áreas de atención y espacios comunitarios, garantizando entornos seguros, accesibles, confidenciales y óptimos para el desarrollo de cada intervención.







Total
25
Beneficiados directos

Lugar
Unidad deportiva Juan A. Rodríguez Sullivan

1.1.B.4 Adoptar un modelo basado en crear puntos de formación y participación comunitaria para regenerar el tejido social.

INMUDERE

GOBIERNO DE ENSENADA 2024 - 2027 | ¡AMOR EN GRANDE! | COPLADEM COMITÉ DE PLANEACIÓN PARA EL DESARROLLO MUNICIPAL

Capacitación primer respondiente

Programa de Capacitación Deportiva Municipal, implementado en coordinación con la Jurisdicción de Servicios de Salud de Ensenada, con el objetivo de promover hábitos saludables y fortalecer el bienestar integral de la ciudadanía. Asimismo, esta acción se complementa con la optimización de las áreas de atención y espacios comunitarios, garantizando entornos seguros, funcionales y óptimos para el desarrollo de cada intervención institucional.







Total
20
Beneficiados directos

Lugar
Unidad deportiva Juan A. Rodríguez Sullivan

Total
50
Beneficiados indirectos

5.1.D.E.6 Desarrollar e implementar programas de formación y capacitación laboral inclusiva.

INMUDERE

Reconocen a ganadores del 4to. Desfile Navideño de Luces 2025

GOBIERNO DE ENSENADA 2024 - 2027 | ¡AMOR EN GRANDE! | COPLADEM COMITÉ DE PLANEACIÓN PARA EL DESARROLLO MUNICIPAL



RESULTADOS DE PREMIACIONES COMUNITARIAS

FORTALECER LA CONVIVENCIA, LA PARTICIPACIÓN CIUDADANA Y LAS TRADICIONES QUE UNEN A NUESTRA COMUNIDAD

UN TOTAL DE 7 CATEGORÍAS FUERON PREMIADOS CON PLACAS DE 1ER, 2DO Y 3ER LUGAR.

CATEGORÍA	1ER. LUGAR (🥇)	2DO. LUGAR (🥈)	3ER. LUGAR (🥉)
Comparsas a Pie	Melissa Méndez Estudio	Cafis INMUDERE	Zumba Fitness by Kathy
Automóviles y Razers	Olds VW Ensenada	Niupys FS	Taller Multiservicios El Inge
Bicicletas	Familia Fong Vega	-	-
Motocicletas	Polibikers	Carlos Ibarra	-
Remolques	La Alegría de Compartir	Femmi Training Club	Casa Hogar El Redil del Pastor
Dependencias	Prevención del Delito	DSPM Calea	DSPM Turística
Plataformas	Musical Navideño Entre Reinos	Hotel Baja	-

MENCIÓN ESPECIAL

ZU TAZA CAFÉ BISTRO, POR SU VALIOSO APOYO Y PARTICIPACIÓN.



Total
80
Beneficiados directos

Lugar
Unidad deportiva Juan A. Rodríguez Sullivan

7.2.G.C.3 Impulsar los mecanismos de participación ciudadana que propicien su colaboración con el gobierno municipal.

Comités Deportivos del INMUDERE

INMUDERE

GOBIERNO DE ENSENADA 2024 - 2027

¡AMOR EN GRANDE!

COPLADEM
COMITÉ DE PLANEACIÓN PARA EL DESARROLLO MUNICIPAL

Total
130
Beneficiados directos

Total
1,000
Beneficiados indirectos

Promover, organizar y supervisar la práctica del deporte, la recreación y la activación física en la comunidad, asegurando el buen uso, mantenimiento y aprovechamiento de las instalaciones deportivas municipales, en coordinación con el Instituto Municipal del Deporte y Recreación de Ensenada INMUDERE.



RELACIÓN DE UNIDADES DEPORTIVAS Y ESPACIOS PÚBLICOS EN ENSENADA

COMPLEJOS DEPORTIVOS CON COMITÉS ACTUANTES

(ENSENADA, BAJA CALIFORNIA)

N°	NOMBRE DE LA UNIDAD/ESPACIO	TIPO DE INSTALACIÓN / UBICACIÓN	ESTADO / COMITÉ DEPORTIVO
(1)	(Unidad Deportiva Villas II)	Canchas de Fútbol, Básquetbol, Juegos (Villas del Real II)	(COMITÉ ACTIVO - Gestión Vecinal)
(2)	(Unidad Deportiva Villas del Sol)	Cancha Sintética, Cancha de Usos Múltiples (Villas del Sol)	(COMITÉ ACTIVO - Mantenimiento y Torneos)
(3)	(Unidad Deportiva Todos Santos)	Campo de Béisbol, Cancha de Básquetbol (Colonia Todos Santos)	(COMITÉ ACTIVO - Promoción Deportiva)
(4)	(Unidad Deportiva Jesús Munguía)	Canchas de Fútbol 7 y Básquetbol (Colonia Munguía)	(COMITÉ ACTIVO - Coordinación de Ligas)
(5)	(Unidad Deportiva Granjas El Gallo)	Campo de Béisbol, Cancha de Usos Múltiples (Granjas el Gallo)	(COMITÉ ACTIVO - Rescate del Espacio)
(6)	(Unidad Deportiva Ruiz Cortínez)	Cancha de Fútbol de Salón, Juegos Infantiles (Ruiz Cortínez))	(COMITÉ ACTIVO - Limpieza y Seguridad)
(7)	(Parque Villa Alegría)	Parque Vecinal con Cancha Sintética (Fracc. Villa Alegría))	COMITÉ ACTIVO - Eventos Comunitarios)
(8)	(Cancha Comunitaria Color Blanco y Naranja)	Cancha de Usos Múltiples Pintada (B. y N.) (Referencia Local))	(COMITÉ ACTIVO - Administración Vecinal)

INMUDERE
IDMSENADA, BAJA CALIFORNIA

INMUDERE - Ensenada, B.C.
Coordinación y Apoyo Municipal (Gobierno de Ensenada)

ENSENADA MUNICIPIO



7.2.G.C.3 Impulsar los mecanismos de participación ciudadana que propicien su colaboración con el gobierno municipal.

INMUDERE

Selectivo Municipal de Ajedrez rumbo a CONADE 2026

GOBIERNO DE ENSENADA 2024 - 2027 | ¡AMOR EN GRANDE! | COPLADEM COMITÉ DE PLANEACIÓN PARA EL DESARROLLO MUNICIPAL



RESULTADOS DE TORNEOS DE AJEDREZ

FOMENTAR EL PENSAMIENTO ESTRATÉGICO, LA CONCENTRACIÓN Y LA SANA COMPETENCIA MEDIANTE TORNEOS DE AJEDREZ, EN COLABORACIÓN CON INMUDERE

SE LLEVÓ A CABO EL DÍA SÁBADO 17 Y DOMINGO 18 DE ENERO, TENIENDO COMO SEDE LA BIBLIOTECA PÚBLICA MODELO.
SE MANEJÓ RAMA VARONIL Y FEMENIL, CATEGORÍAS: SUB12, SUB16 Y SUB20.

CATEGORÍA Y RAMA	1ER. LUGAR (🥇)	2DO. LUGAR (🥈)	3ER. LUGAR (🥉)
Sub12 Femenil	Adilene Arce Morales	Xanat Velázquez Gutiérrez	Miranda Ibarra Escalera
Sub12 Varonil	Bruno Francisco Esquivel Ibarra (invicto)	Alejandro Eliseo Almanza Velasco	Andrés Eduardo Rubio Pérez
Sub16 Femenil	Liliana Villalobos Rendón (invicta)	Eva Leonor Ascencio Martínez	Naomi Estefani Martín del Campo González
Sub16 Varonil	Irving Gamaliel Galván Rodríguez (invicto)	Luis Armando González Krauss (invicto)	Jeremy Matías Paniagua Gómez
Sub20 Femenil	Sarai López Carrillo	Isabella Mata Moreno	Sara Melissa García Alvarado
Sub20 Varonil	Alejandro Segovia Sarmiento (invicto)	Abdiel Bojórquez Aranda	Carlos José Marín Díaz

AVANZAN A ETAPA ESTATAL

SUB12: Adilene Arce Morales, Xanat Velázquez Gutiérrez, Bruno Francisco Esquivel Ibarra, Alejandro Eliseo Almanza Velasco.
SUB16: Liliana Villalobos Rendón, Eva Leonor Ascencio Martínez, Irving Gamaliel Galván Rodríguez, Luis Armando González Krauss.
SUB20: Sarai López Carrillo, Isabella Mata Moreno, Alejandro Segovia Sarmiento, Abdiel Bojórquez Aranda.



Total
90
Beneficiados directos

Lugar
Biblioteca Pública Modelo

1.4.C.6 Fomentar los deportes intelectuales y de estrategia.

INMUDERE

GOBIERNO DE ENSENADA 2024 - 2027

¡AMOR EN GRANDE!

COPLADEM
COMITÉ DE PLANEACIÓN PARA EL DESARROLLO MUNICIPAL



CONVENIOS

Convenio por uso de Instalaciones Deportivas con Fines de Lucro

Promover acciones que permitan mayores recursos economicos para el Instituto, en la elaboracion de convenios con fines de lucro de diversos eventos deportivos, los cuales fueron en el trimestre 88 convenios. Mas de 6, 000 beneficiados directos:

- Sullivan
- Raúl Ramírez Lozano
- 3 Colonias
- Francisco Villa
- Morelos i
- Col. Vicente Guerrero
- Real Madrid
- Granjas el Gallo,
- Gym. José J. Ronfinni
- Gym. José M. Morelos y Pavón
- Gym. Oscar "Tigre" García.

Arrendamientos

Promover acciones que permitan el acceso a mayores recursos, la realizacion de convenios de renta de espacios de cafeterías, oficinas, entre otros, siendo en el trimestre 20 convenios.

- Sullivan
- Raúl Ramírez Lozano
- Col. Vicente Guerrero
- Porticos del Mar
- Francisco Villa
- Granjas el Gallo,
- Gym. José M. Morelos y Pavón

900 beneficiados directos:

Eventos Especiales

Convenios por uso de espacios deportivos en eventos especiales, que son ocacionales no de manera diaria, los cuales fueron el trimestre 12.

- Raúl Ramírez Lozano
- 3 Colonias
- Gym. Chapultepec
- Gym. Oscar "Tigre" García.

1,950 beneficiados directos:

1.5.D.9 Gestionar la celebración de convenios con los distintos sectores públicos y privados, para la obtención de becas deportivas, así como fondos para el impulso del deporte municipal.


¡Gracias!

GOBIERNO DE ENSENADA
2024 - 2027

COPLADEM
COMITÉ DE PLANEACIÓN PARA EL DESARROLLO MUNICIPAL

Eje 2

Seguridad

Informe de actividades Primer Trimestre 2026

Enero - Febrero - Marzo

GOBIERNO DE ENSENADA
2024 - 2027

COPLADEM
COMITÉ DE PLANEACIÓN PARA EL DESARROLLO MUNICIPAL

Eje 2

Seguridad Pública

GOBIERNO DE ENSENADA
2024 - 2027

¡AMOR EN GRANDE!

COPLADEM
COMITÉ DE PLANEACIÓN PARA EL DESARROLLO MUNICIPAL



Jornadas de Proximidad

Fortalecer la prevención social del delito **mediante acciones de proximidad en comercios** fomentando la confianza ciudadana, la cultura de la legalidad y la participación corresponsable, con el fin de reducir factores de riesgo y prevenir conductas delictivas, así como **fomentar la cultura de la denuncia a través de los aplicativos móviles del 911 y 089.**

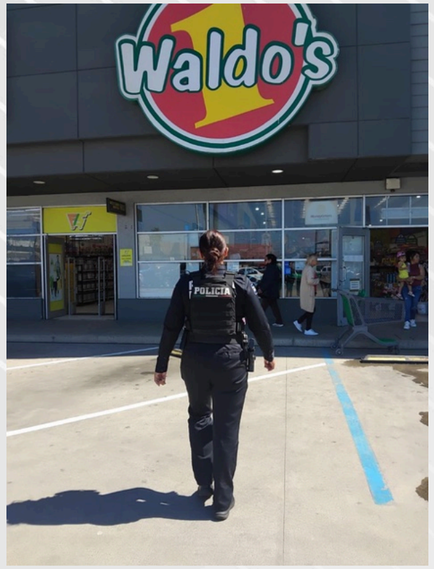



- **Plaza Misión**
- **Zona Comercial Centro**
- **Zona Comercial Oriente**
- **Zona Comercial Sur**
- **Zona Comercial Norte**
- **María Luisa**
- **Macroplaza del Mar**
- **Florido**
- **Calimax**
- **Soriana**
- **Plaza AAA**
- **Plaza Transpeninsular**

Total:
3,705 beneficiados directos

2.2.PREV.4 Prevenir situaciones de riesgo mediante el "Modelo de proximidad

GOBIERNO DE ENSENADA 2024 - 2027

COPLADEM
COMITÉ DE PLANEACIÓN PARA EL DESARROLLO MUNICIPAL

Feria de Seguridad, Educación y Salud

Promover la **cultura de la prevención, la legalidad y la seguridad en la comunidad educativa**, orientadas a sensibilizar a niñas, niños, adolescentes, docentes y padres de familia sobre la **prevención de conductas de riesgo,** el autocuidado, la toma de decisiones responsables y la convivencia pacífica, fortaleciendo la participación ciudadana y el vínculo entre la escuela y las instituciones de seguridad de los tres órdenes de gobierno.



- **2 Jornadas**
- **1,043 beneficiados directos**



2.2.PREV.4 Prevenir situaciones de riesgo mediante el "Modelo de proximidad

GOBIERNO DE ENSENADA
2024 - 2027

¡AMOR EN GRANDE!

COPLADEM
COMITÉ DE PLANEACIÓN PARA EL DESARROLLO MUNICIPAL

Limpieza de Espacios Públicos

Rehabilitación y mantenimiento en coordinación con vecinos de estos espacios públicos como áreas verdes parques, con el fin de disminuir factores de riesgo, prevenir conductas delictivas y fortalecer la convivencia pacifica y la participación ciudadana.



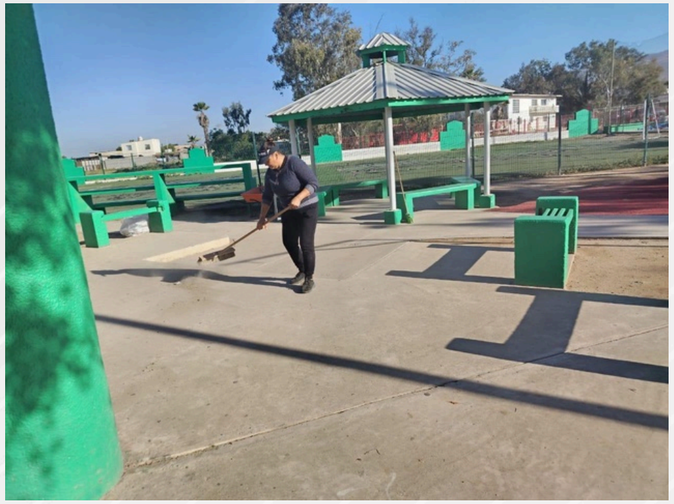



Total
7,490 beneficiados directos

Total
35 jornadas de 20 programadas

- **Villas III.**
- **Valle Verde.**
- **Valle Dorado.**
- **Obrera.**
- **Indeco Lomitas.**
- **Punta Banda.**
- **Encinos.**
- **Centro Artesanal.**
- **Porticos del Mar.**
- **Villas del Cedro.**
- **La Joyita.**
- **Pedregal Playitas.**
- **Villas IV.**
- **Villas del Campo.**
- **Popular 1989.**

2.1.S.C.7 Implementar el programa “Sendero Seguro” para mejorar la seguridad en los espacios públicos.



GOBIERNO DE ENSENADA 2024 - 2027

¡AMOR EN GRANDE!

COPLADEM
COMITÉ DE PLANEACIÓN PARA EL DESARROLLO MUNICIPAL



Limpieza Unidades Deportivas

Contribuir a la **prevención de los delitos y al fortalecimiento del tejido social mediante la limpieza, rehabilitación y mantenimiento de las unidades deportivas,** generando espacios públicos seguros, ordenados y dignos que fomenten la convivencia comunitaria, la actividad física y la apropiación positiva del espacio por parte de la ciudadanía.



- **Unidad deportiva de Villas III**
- **Unidad Deportiva Francisco Villa**

- **Unidad Deportiva Ex Ejido Ruiz Cortines**
- **Gimnasio Oscar Tigre Garcia**





- **Unidad Deportiva Pórticos del Mar**
- **Unidad Deportiva Valle Dorado.**

4,500 beneficiados directos

12 jornadas de 10 programadas

GOBIERNO DE ENSENADA 2024 - 2027

¡AMOR EN GRANDE!

COPLADEM
COMITÉ DE PLANEACIÓN PARA EL DESARROLLO MUNICIPAL

Limpieza de Instituciones Educativas

Fortalecer la seguridad y prevenir conductas delictivas dentro y alrededor de la comunidad escolar mediante acciones de limpieza y mantenimiento de las instalaciones educativas, promoviendo entornos seguros, saludables y adecuados para el desarrollo integral de las alumnas y los alumnos.





4,950 beneficiados directos

14 jornadas de 10 programadas

Escuelas beneficiadas

- **Jardín de niños Gregorio Torres Quintero**
- **Jardín de niños Amado Nervo**
- **Escuela Primaria Justo Sierra**
- **Secundaria Técnica No. 43**
- **Secundaria Moises Sáenz**
- **Jardín de Niños Axayacatl**
- **Primaria Forjadores de México**
- **Jardín de Niños Josefina Ramos del Río.**

2.1.S.C.7 Implementar el programa “Sendero Seguro” para mejorar la seguridad en los espacios públicos.

GOBIERNO DE ENSENADA 2024 - 2027

COPLADEM
COMITÉ DE PLANEACIÓN PARA EL DESARROLLO MUNICIPAL

Apoyo en vialidad a la hora de entrada y salida de los planteles educativos

Brindar **apoyo y orientación vial** en los planteles educativos con el fin de **prevenir accidentes de tránsito, reducir situaciones de riesgo y garantizar el ingreso y salida segura** de alumnas y alumnos, promoviendo una cultura de respeto a las normas de vialidad.



- **Primaria Siervo de la Nación.**
- **Primaria Arturo Paz Álvarez. Primaria Heroes de Baja California. Primaria Justo Sierra.**
- **Primaria Estado de Baja California.**
- **Secundaria No. 54.**
- **Secundaria No. 19**







95 jornadas de 60 programadas

Total 10,502 beneficiados directos:

2.1.S.C.8 Implementar programa de vigilancia de los centros educativos.

GOBIERNO DE ENSENADA 2024 - 2027

¡AMOR EN GRANDE!

COPLADEM
COMITÉ DE PLANEACIÓN PARA EL DESARROLLO MUNICIPAL



Impartición de Programas Preventivos en Instituciones Educativas

Fortalecer la **cultura de la legalidad,** la prevención de la violencia y la delincuencia, el autocuidado y la toma de decisiones responsables en niñas, niños y adolescentes, mediante acciones informativas, formativas y de proximidad social que contribuyan a e**ntornos escolares seguros y a la reducción de factores de riesgo,** a través de la impartición de platicas preventivas.





8,352
beneficiados directos

75 jornadas de 48 programadas

- **Escuela Primaria Justo Sierra**
- **Escuela Primaria Arturo Paz Álvarez**
- **Secundaria No. 57**

- **UABC**
- **Jardin de Niños Josefina Ramos del Río**
- **Jardin de Niños Baja California**

- **Secundaria No. 54**
- **Secundaria No. 43**

2.2.PREV.3 Desarrollar acciones para la prevención y atención de los distintos tipos violencia.

GOBIERNO DE ENSENADA
2024 - 2027

¡AMOR EN GRANDE!

COPLADEM
COMITÉ DE PLANEACIÓN PARA EL DESARROLLO MUNICIPAL

Impartición de Pláticas Preventivas en Redes Ciudadanas

Fortalecer la participación comunitaria, promover la cultura de la denuncia, la corresponsabilidad social y la prevención de conductas delictivas, mediante la d**ifusión de información, estrategias de autoprotección y coordinación entre ciudadanía y autoridades,** contribuyendo así al fortalecimiento del tejido social y a entornos más seguros.





Total
465 beneficiados directos

Colonias beneficiadas:

- **Punta Banda**
- **Ex Ejido Chapultepec**
- **Valle Dorado**
- **Morelos**
- **Maneadero**
- **Vivienda Popular**
- **Lomitas**
- **Villas III,**
- **Conjunto Artesanal**

2.1.S.C.9 Implementar mecanismos para la prevención de la violencia contra las mujeres.

GOBIERNO DE ENSENADA 2024 - 2027

¡AMOR EN GRANDE!

COPLADEM
COMITÉ DE PLANEACIÓN PARA EL DESARROLLO MUNICIPAL

Seguimiento a Órdenes de Protección

Dar **seguimiento oportuno, integral y sistemático a las órdenes de protección emitidas en favor de víctimas de violencia,** con la finalidad de salvaguardar su integridad física, emocional y patrimonial, prevenir la reincidencia de conductas violentas y fortalecer la coordinación interinstitucional para garantizar el cumplimiento efectivo de dichas medidas.





Zonas atendidas:

- Zona Norte
- Zona Centro
- Zona Oriente
- Zona Sur
- Maneadero
- Zona Poniente

488 actividades de 400 programadas

Total
488 beneficiados directos

2.2.PREV.1 Desarrollar estrategias para la atención de las personas víctimas de violencia.

GOBIERNO DE ENSENADA 2024 - 2027

¡AMOR EN GRANDE!

COPLADEM
COMITÉ DE PLANEACIÓN PARA EL DESARROLLO MUNICIPAL



Avisos a DIF estatal

Canalizar a personas en situación de vulnerabilidad, omisión de cuidados, especialmente niñas, niños y adolescentes, garantizando la **protección de sus derechos, el acceso a servicios especializados y la intervención inmediata** conforme a los protocolos y marco normativo vigente.





14 beneficiados directos

- **Delegación Norte**
- **Delegación Centro**

- **Delegación Sur**
- **Zona Oriente**

2.2.PREV.1 Desarrollar estrategias para la atención de las personas víctimas de violencia.

GOBIERNO DE ENSENADA 2024 - 2027

¡AMOR EN GRANDE!

COPLADEM
COMITÉ DE PLANEACIÓN PARA EL DESARROLLO MUNICIPAL



Canalización a diferentes instituciones

El objetivo es **trabajar en coordinación con otras dependencias para garantizar que las víctimas de violencia sean canalizadas a las diferentes instituciones** para que reciban una atención integral que ayude a tener una vida libre de violencia.





- **Delegación Centro**
- **Delegación Norte**
- **Delegación Maneadero**
- **Delegación Sur**
- **Zona Oriente**
- **Zona Poniente**

Total
43 beneficiados directos

2.2.PREV.1 Desarrollar estrategias para la atención de las personas víctimas de violencia.

Avisos a la Fiscalia General del Estado

Garantizar el acceso a la justicia, la protección integral y la no revictimización de las personas víctimas de violencia, permitiendo la correcta investigación de los hechos, la activación de medidas de protección, la adecuada tipificación del delito y la coordinación interinstitucional para la atención y seguimiento de los casos.

- **Delegación Centro**
- **Delegación Norte**
- **Delegación Maneadero**
- **Zona Oriente**
- **Zona poniente**
- **Delegación Sauzal**



107 beneficiados directos

2.2.PREV.1 Desarrollar estrategias para la atención de las personas víctimas de violencia.

GOBIERNO DE ENSENADA 2024 - 2027

¡AMOR EN GRANDE!

COPLADEM
COMITÉ DE PLANEACIÓN PARA EL DESARROLLO MUNICIPAL

Atención de Reportes de violencia, omisión de cuidados por parte de la Unidad de Atención a Víctimas.

Zonas atendidas:

- Zona centro
- Maneadero
- Cañón Buenavista
- Popular 1989
- Lomita
- Encinos
- El Roble
- Nuevo Reforma
- Porticos del Mar
- Aeropuerto
- Escritores
- Loma Linda
- Sexto Ayuntamiento
- Ex ejido Ruiz Cortines
- Rosas Magallon
- Puerto Azul
- Emiliano Zapata
- Centro Artesanal

794 atenciones





	Mujeres	Hombres
Cantidad	661	133

2.2.PREV.3 Desarrollar acciones para la prevención y atención de los distintos tipos violencia.

GOBIERNO DE ENSENADA 2024 - 2027

¡AMOR EN GRANDE!

COPLADEM
COMITÉ DE PLANEACIÓN PARA EL DESARROLLO MUNICIPAL

Rondines de vigilancia en zonas comerciales

El **operativo de prevención y vigilancia tanto** a bordo de las unidades, radio patrullas y recorridos a pie tierra, en los **espacios públicos y comercios** donde hay aglomeraciones de habitantes, tiene el objetivo que la presencia de las unidades **reduzca la incidencia delictiva y** prevengan la comisión de hechos delictivos que perturben el bienestar social.

21,050 Operativos

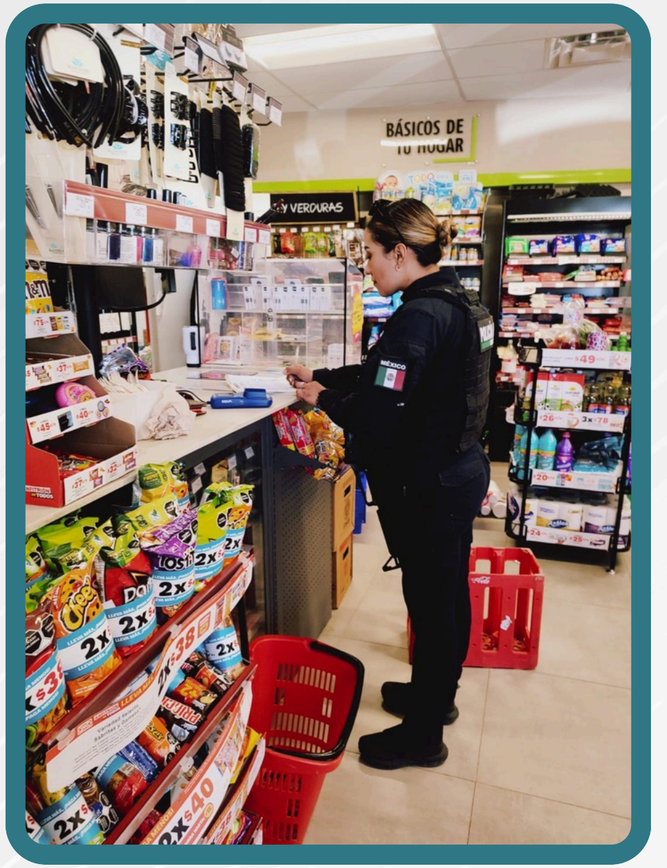

- **Zona Urbana**
- **Zona Norte**
- **Zona Sur**
- **Zona Oriente**

2.1.S.C.7 Implementar el programa “Sendero Seguro” para mejorar la seguridad en los espacios públicos.

GOBIERNO DE ENSENADA 2024 - 2027

¡AMOR EN GRANDE!

COPLADEM
COMITÉ DE PLANEACIÓN PARA EL DESARROLLO MUNICIPAL



Rondines de vigilancia en Centros Educativos

El **operativo** es **llevado a cabo** a bordo de las unidades radio patrullas por zonas escolares , **priorizando entrada y salida de escolapios,** por lo que permite que tanto la población estudiantil en todos sus niveles, docentes y padres de familia puedan acudir a realizar sus estudios en los planteles escolares con la certeza de que van a tener seguridad.



12,040 Operativos

Cubriendo las zonas:

- **Zona Urbana**
- **Zona Norte**
- **Zona Sur**
- **Zona Oriente**



S.C.2 Incrementar el número de elementos de seguridad pública y unidades policiales.

GOBIERNO DE ENSENADA 2024 - 2027

COPLADEM
COMITÉ DE PLANEACIÓN PARA EL DESARROLLO MUNICIPAL

3,696
beneficiados directos

Alcoholímetria operativos de control y prevención

Se realizan para **detectar si una persona conduce bajo los efectos del alcohol**. Su objetivo principal es **prevenir accidentes de tránsito, proteger la seguridad de conductores, pasajeros y peatones,** y reducir lesiones y muertes relacionadas con el consumo de alcohol al volante.





	ENERO	FEBRERO	MARZO
INFRACCIONES	432	391	261
DETENIDOS 255 0.40 MG/L	184	146	88
REMOLCADOS	250	209	139
REINCIDENTES	1	1	0
RUEBAS REALIZADAS	573	432	287
ALIENTO ALCOHOLICO 0.08 A 0.19 MG/L	46	44	34
EBRIEDAD INCOMPLETA 0.20 A 0.39 MG/L	62	74	42

- **Zona sur**
- **Zona centro**
- **Zona oriente**

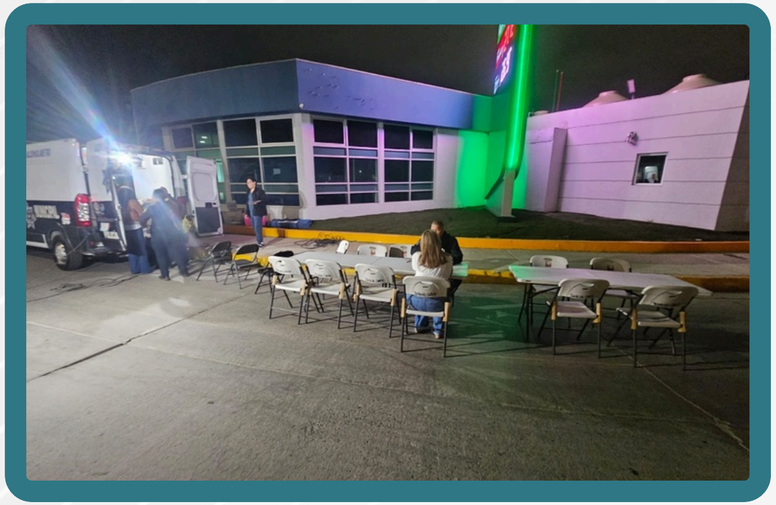

2.1.S.C.6 Incrementar la presencia de filtros aleatorios y alcoholímetros móviles.

GOBIERNO DE ENSENADA 2024 - 2027

¡AMOR EN GRANDE!

COPLADEM
COMITÉ DE PLANEACIÓN PARA EL DESARROLLO MUNICIPAL

Cursos y Capacitaciones.

Fundamental para preparar a los elementos a enfrentarse a entornos cambiantes. Los programas modernos se concentran en la actualización teórica práctica para **mejorar la eficacia y el profesionalismo.**





Colaboraciones

En estrecha coordinación con Instituciones como **UABC, DDHH, Bomberos, IEPFI,** se logró efectuar diversas capacitaciones, enfocadas al **respeto y observancia de los Derechos Humanos, prevención de incidentes de alto impacto y actualización de la seguridad pública.**



15 Capacitaciones

610 beneficiados directos

2.5.C.L.4 Profesionalizar a los elementos de seguridad pública a través de acciones pertinentes sobre el desempeño informado de los procedimientos, atención al ciudadano y respeto a los derechos humanos.

GOBIERNO DE ENSENADA
2024 - 2027

COPLADEM
COMITÉ DE PLANEACIÓN PARA EL DESARROLLO MUNICIPAL





Nuevo ingreso y asimilación

Se genera **convocatoria** misma que es difundida por redes sociales institucionales, así como en jornadas comunitarias, gabinete en campo, negocios entre otros, **con la finalidad de llegar a posibles aspirantes para ingresar a las filas de la Policía Municipal Preventiva de Ensenada para incrementar la plantilla**, esto con el ingreso a la Academia de Policía de la SSCE.

En coordinación con el Instituto de Prevención y Formación Interdisciplinaria se lleva a cabo la recolección de documentación e ingreso a la Academia.

16 Elementos beneficiados

2.1.S.C.2 Incrementar el número de elementos de seguridad pública y unidades policiales.

GOBIERNO DE ENSENADA 2024 - 2027

COPLADEM
COMITÉ DE PLANEACIÓN PARA EL DESARROLLO MUNICIPAL

Capacitaciones para el personal de la Unidad de Atención a Víctimas

Fortalecer las capacidades y competencias del personal policial, mediante capacitación en:

- **Derechos humanos y**
- **Prevención del abuso sexual,**

Con el fin de priorizar una **atención profesional, sensible y con perspectiva de género,** que proteja la dignidad de las víctimas.

Para evitar la revictimización y centrar el actuar policíaco en la protección integral de las personas.



08 Elementos capacitados

2.2.PREV.2 Fortalecer los protocolos de intervención de la unidad de atención a víctimas escuadrón de violeta (UNAVI-EV) (PLAN).

GOBIERNO DE ENSENADA 2024 - 2027

¡AMOR EN GRANDE!

COPLADEM
COMITÉ DE PLANEACIÓN PARA EL DESARROLLO MUNICIPAL

Reubicación estratégica de puntos de monitoreo, optimizando la cobertura.

Un total de **16 cámaras de videovigilancia fueron reubicados ya** que presentaban fallas de enlace, suministro eléctrico o visibilidad.Con ello, no solo restableció la operatividad del equipo, sino que optimizó el despliegue territorial del área de monitoreo.





Registrando una **reducción del 8% en la incidencia delictiva,** cifra validada conforme a los datos oficiales de la Fiscalía General del Estado FGE.

16 Reportes

100,000 beneficiados directos

2.1.S.C.3 Ampliar la red de monitoreo de cámaras de seguridad en áreas públicas prioritarias incorporando elementos tecnológicos.

GOBIERNO DE ENSENADA 2024 - 2027

COPLADEM
COMITÉ DE PLANEACIÓN PARA EL DESARROLLO MUNICIPAL

Trabajos de mantenimiento de cámaras de seguridad

Permite un **mayor alcance de supervisión y mejor control de áreas estratégicas,** para brindar una respuesta más oportuna ante situaciones de riesgo por parte del área operativa.

215
Mantenimientos

Colaboración

Se formalizó un convenio con la empresa IE Security para la gestión integral del sistema de videovigilancia.



2.1.S.C.4 Fortalecer las funciones, del Centro Municipal de Control y Monitoreo CM5.

GOBIERNO DE ENSENADA 2024 - 2027

¡AMOR EN GRANDE!

COPLADEM
COMITÉ DE PLANEACIÓN PARA EL DESARROLLO MUNICIPAL

Despliegue Estratégico y Proximidad Social en Zonas de Interés Turístico

Operativos permanentes en la Zona Turística y el Valle de Guadalupe, con el objetivo de **suministrar información, Seguridad y Proximidad Social a los visitantes;** las acciones de seguridad se realizan mediante operativos, recorridos de vigilancia y puntos seguros, ubicados en lugares estratégicos







☑ **90 Operativos**

2.1.S.C.1 Implementar sistemas de proximidad hacia la ciudadanía y seguridad a los visitantes.

GOBIERNO DE ENSENADA 2024 - 2027

¡AMOR EN GRANDE!

COPLADEM
COMITÉ DE PLANEACIÓN PARA EL DESARROLLO MUNICIPAL

Adquisición de Uniformes al personal operativo activo.

Es importante que los integrantes de la corporación policial que realizan funciones operativas cuenten con el equipamiento necesario que los identifique de manera formar como elementos de la Dirección de Seguridad Publica Municipal



812
beneficiados directos



2.5.C.L.1 Fortalecer las condiciones laborales y el equipamiento de las dependencias encargadas de la protección ciudadana.

GOBIERNO DE ENSENADA 2024 - 2027

COPLADEM
COMITÉ DE PLANEACIÓN PARA EL DESARROLLO MUNICIPAL

Equipamiento Técnico y Dignificación de las Fuerzas Policiales

Adquisición de 120 chalecos antibalas para protección al personal operativo activo.

Es Importante que los **Integrantes** de la Corporación Policial que realizan funciones Operativas **cuenten con equipamiento de protección al momento de hacer una intervención** con la finalidad de brindar apoyo y auxilio, a la ciudadanía de manera más segura.



120
elementos beneficiados



2.5.C.L.1 Fortalecer las condiciones laborales y el equipamiento de las dependencias encargadas de la protección ciudadana.

GOBIERNO DE ENSENADA
2024 - 2027

¡AMOR EN GRANDE!

COPLADEM
COMITÉ DE PLANEACIÓN PARA EL DESARROLLO MUNICIPAL

Eje 2.-

Protección Civil

GOBIERNO DE ENSENADA
2024 - 2027

¡AMOR EN GRANDE!

COPLADEM
COMITÉ DE PLANEACIÓN PARA EL DESARROLLO MUNICIPAL

Ordenamiento Normativo en la Gestión Integral de Riesgo

Revisión documental de opiniones técnicas, factibilidad de proyectos de construcción a fin de prever riesgos, establecer medidas de seguridad antes de su edificación, así mismo verificar el contenido de programas internos yo planes de contingencia de empresas.

464,596 beneficiados indirectos

464,596 beneficiados directos

409 OFICIOS DE APROBACIÓN



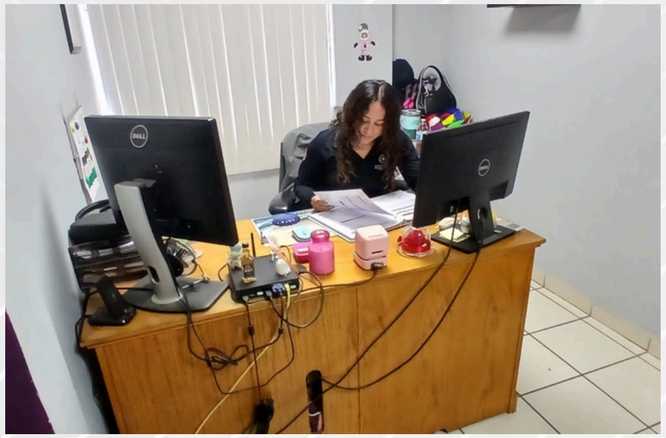



2.4.P.C.B.9 Desarrollar padrón de empresas para generación de estadística en materia de protección civil.

GOBIERNO DE ENSENADA 2024 - 2027

COPLADEM
COMITÉ DE PLANEACIÓN PARA EL DESARROLLO MUNICIPAL

Aplicación de medidas de seguridad en materia de protección civil

Revisión de medidas de seguridad en materia de protección civil a empresas, establecidas en leyes y reglamentos de protección civil para su operación.

Objetivo

Establecer las normas y medidas necesarias para la prevención, mitigación y salvaguarda de las personas, sus bienes, la propiedad pública y el medio ambiente, para garantizar la seguridad pública y la integridad personal, así como la conservación de la salud de los habitantes del municipio



1,642 Actas



Empresas que operan en la ciudad de Ensenada y delegaciones del municipio de Ensenada.

GOBIERNO DE ENSENADA 2024 - 2027

COPLADEM
COMITÉ DE PLANEACIÓN PARA EL DESARROLLO MUNICIPAL

Coordinación de la respuesta y atención de emergencia y desastres

Respuesta con las mesas del Consejo Municipal de Protección Civil, para la aplicación táctica y logística en cuanto a las acciones a seguir en situaciones de Riesgo y emergencias de la Comunidad.

69,980 beneficiados directos

51 Reportes

464,596 beneficiados indirectos





ACTIVIDADES	ENE	FEB	MAR	TOTAL
EVENTOS ATENDIDOS	4	9	13	26
ATENCION A REPORTES CIUDADANOS	7	11	7	25

2.4.P.C.B.3 Desarrollar un medio de alertamiento para notificar de casos de emergencia a la población.

GOBIERNO DE ENSENADA 2024 - 2027

¡AMOR EN GRANDE!

COPLADEM
COMITÉ DE PLANEACIÓN PARA EL DESARROLLO MUNICIPAL



ATENCIONES

REPORTE.
REPORTE DE PRIMARIA Z.C.
DESLIZAMIENTO TALUD
REPORTE PRIMARIA
CONSTRUCCIO MAL ESTADO
DERRUMBE DE BARDA
DERRUMBE DE BARDA
BARDA EN MAL ESTADO
SOCAVON
CAIDA DE POSTE
PROPIEDAD EN MAL ESTADO



ESPECTACULARES EN MAL ESTADO
TRASMINACION NDE AGUAS NEGRAS
LOCAL CON FALTAS DE MEDIDAS DE SEGURIDAD

DESLIZAMIENTO TALUD
REPORTE DE CABLES EN MAL ESTADO
AFECTACION POR INUNDACIONES
SOCAVON
TRASMINACION DE AGUA
FALTA DE MEDIDAS DE SEGURIDAD
DESLIZAMIENTO DE TALUD
FALTA DE MEDIDAS DE SEGURIDAD
BARDA CON AFECTACION
CONSTRUCCION IRREGULAR
DERRAMES DE AGUAS NEGRAS
BARDA COLAPSADA

2.4.P.C.B.3 Desarrollar un medio de alertamiento para notificar de casos de emergencia a la población.

GOBIERNO DE ENSENADA 2024 - 2027

¡AMOR EN GRANDE!

COPLADEM
COMITÉ DE PLANEACIÓN PARA EL DESARROLLO MUNICIPAL

EVENTOS

ATRACCIONES TIJUANA
CARRERA ATLETICA
CARRERA ATLETICA
EVENTO AUTOMOVILISTICO
CARRERA ATLETICA
KERMES
ATRACCIONES TIJUANA
EVENTO GASTRONOMICO
EVENTO GASTRONOMICO
KERMES

KERMES
EVENTO DEPORTIVO
ATRACCIONES TIJUANA
EVENTO DEPORTIVO
CARRERA ATLETICA
CARNAVAL
EVENTO DEPORTIVO
KERMES
LUCHA LIBRE
DESFILE
EVENTO GASTRONOMICO

CARRERA ATLETICA
EXPO BODA
EVENTO CRISTIANO
EVENTO GASTRONOMICO
-EVENTO ESPECTACULOS
EVENTO DEPORTIVO

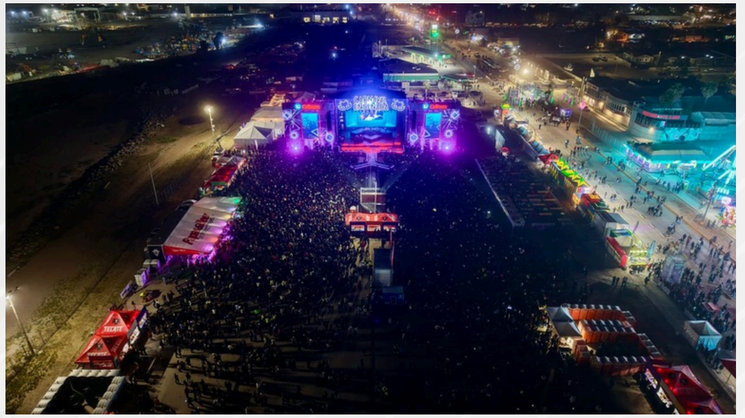



2.4.P.C.B.3 Desarrollar un medio de alertamiento para notificar de casos de emergencia a la población.

GOBIERNO DE ENSENADA 2024 - 2027

COPLADEM
COMITÉ DE PLANEACIÓN PARA EL DESARROLLO MUNICIPAL

Mejorar conocimiento que promuevan la resilencia en la sociedad

Es la representación y ejecución de respuestas de protección que realiza un grupo de personas ante la presencia de una situación de emergencia ficticia





Empresas establecidas operando en la Ciudad de Ensenada y Delegaciones del Municipio de Ensenada

- **44 EVENTOS**
- **11,942 beneficiados indirectos**
- **3,732 beneficiados directos**

GOBIERNO DE ENSENADA
2024 - 2027

COPLADEM
COMITÉ DE PLANEACIÓN PARA EL DESARROLLO MUNICIPAL

Eje 2.-

Bomberos

GOBIERNO DE ENSENADA 2024 - 2027

COPLADEM
COMITÉ DE PLANEACIÓN PARA EL DESARROLLO MUNICIPAL

Atención oportuna de los llamados de emergencia, por el personal de las divisiones asignadas.

La atención a emergene refiere a toda la atención que brindamos en el municipio relacionada a emergencias, aquellas emergencias que se reportan en el 911 y requieren la atención de bomberos de Ensenada.



MARZO	
TIPO DE INCIDENTE	**CANTIDAD**
Incendio forestal	4
Incendio de basura	76
Incendio de casa	61
Incendio de maleza	15
Fuga de gas	39

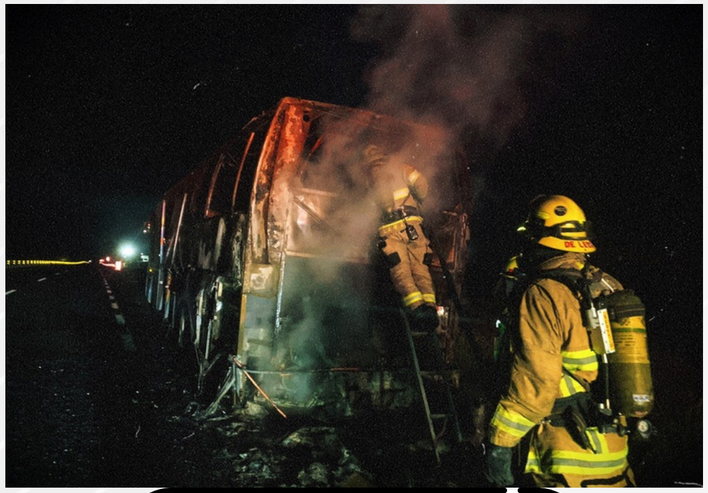

1,968 ATENDIDOS

2.4.P.C.B.10 Ampliar la cobertura del servicio de bomberos.

GOBIERNO DE ENSENADA 2024 - 2027

COPLADEM
COMITÉ DE PLANEACIÓN PARA EL DESARROLLO MUNICIPAL

Profesionalización mediante capacitación básica, actualización y especialización personal de Bomberos, para la protección de la vida y propiedades, en atención de emergencias.

- 16 Capacitaciones
- 303 beneficiados directos





Aula de capacitación de la Dirección de bomberos y la practica en campo.

Colaboramos con Bomberos de Tijuana, Protección Civil del Estado, Asociación Bomberos del Noroeste

2.4.P.C.B.11 Desarrollar jornadas de capacitación de prevención de incendios y primeros auxilios.

GOBIERNO DE ENSENADA 2024 - 2027

¡AMOR EN GRANDE!

COPLADEM
COMITÉ DE PLANEACIÓN PARA EL DESARROLLO MUNICIPAL

Mantenimiento y mejoramiento de flota vehicular,equipamiento e instalaciones, para la atencion adecuada de emergencias, operativos preventivos y atencion ciudadana.



Se realizan mantenimientos a las unidades operativas de esta dependencia debido al desgaste diario que presentan pues son unidades de modelo antiguo y es demasiado el trabajo que tienen.

28 Mantenimientos

274 beneficiados directos



2.5.C.L.1 Fortalecer las condiciones laborales y el equipamiento de las dependencias encargadas de la protección ciudadana.



GOBIERNO DE ENSENADA 2024 - 2027

¡AMOR EN GRANDE!

COPLADEM
COMITÉ DE PLANEACIÓN PARA EL DESARROLLO MUNICIPAL

Dictaminar origen y causa de incendios por personal calificado.



Después de un siniestro, nuestro equipo especializado analiza el lugar para descubrir exactamente qué y cómo lo provocó. Esto no solo ayuda a deslindar responsabilidades legales, sino que nos permite entender los riesgos reales para crear campañas de prevención y evitar que ocurra de nuevo en nuestra comunidad.

Zona Centro, Colonia 89 , Colonia Valle Verde, San Antonio de las Minas, Ex Ejido Chapultepec.

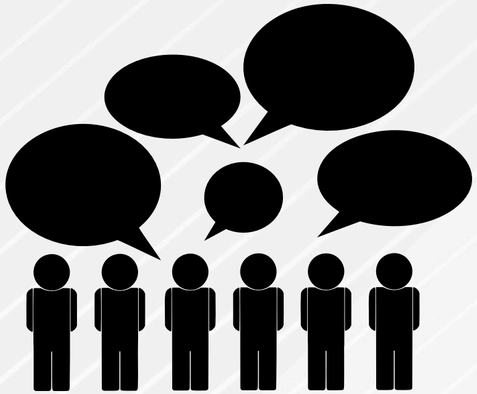

68 Dictamenes.

P.C.B.1 Actualizar Plan de protección ante siniestros naturales.

GOBIERNO DE ENSENADA
2024 - 2027

¡AMOR EN GRANDE!

COPLADEM
COMITÉ DE PLANEACIÓN PARA EL DESARROLLO MUNICIPAL

Gestionar la adquisición de unidades para la atención de emergencias, acciones de prevención y utilitarias.

Se realizan las gestiones para poder contar con undiades operativas para la realizacion de nuestras labores en la atencion de emergencias.



Ensenada

- **2 Gestiones**
- **274 beneficiados directos**
- **100 beneficiados indirectos**

P.C.B.10 Ampliar la cobertura del servicio de bomberos.

GOBIERNO DE ENSENADA
2024 - 2027

¡AMOR EN GRANDE!

COPLADEM
COMITÉ DE PLANEACIÓN PARA EL DESARROLLO MUNICIPAL

Eje 2.-

Justicia Cívica

GOBIERNO DE ENSENADA 2024 - 2027

¡AMOR EN GRANDE!

COPLADEM
COMITÉ DE PLANEACIÓN PARA EL DESARROLLO MUNICIPAL

1.1.B.4 Adoptar un modelo basado en crear puntos de formación y participación comunitaria para regenerar el tejido social.

Canalización y seguimiento

El área de canalización y seguimiento esta creada para realizar la conmutación con servicio a la comunidad por medio de multas que no pueden ser pagadas debido a una situación económica declarando que son insolventes. Canalización y seguimiento también mantiene convenios y programas con centros de rehabilitación que nos ayudan a la reinserción social adecuada dándoles apoyo desde 6 meses o hasta que la persona así lo requiera de manera gratuita con el fin de reinsertar personas de bien de nuevo a la ciudadania.

★ **107 beneficiados**







GOBIERNO DE ENSENADA 2024 - 2027

COPLADEM
COMITÉ DE PLANEACIÓN PARA EL DESARROLLO MUNICIPAL

1.1.B.6 Implementar acciones para la inclusión y respeto de los derechos humanos de los distintos grupos sociales.

Protocolos de Protección a Grupos Vulnerables

La Dirección de Justicia Cívica en la implementación de inclusión social permite que las personas que cuentan con una discapacidad que les impide realizar los actos para conmutar por medio del servicio comunitario puedan ser subsanados de manera segura y adecuadas para el ciudadano al igual que el área de detenidos cuenta con celdas que son determinadas para los distintas orientaciones como lo son el grupo LGBT, con el fin de salvo guardar su integridad y derechos.



3,218 Actividades

GOBIERNO DE ENSENADA 2024 - 2027

¡AMOR EN GRANDE!

COPLADEM
COMITÉ DE PLANEACIÓN PARA EL DESARROLLO MUNICIPAL

2.3.J.C.1 Implementar el modelo de Justicia Cívica conforme a los acuerdos del Consejo Nacional de Seguridad Pública.



Atención a la ciudadanía por jueces cívicos en el área de transito y policía

El equipo de Jueces Cívicos evalúa con total transparencia y legalidad la situación de los ciudadanos presentados por cometer alguna falta administrativa o de tránsito. Su labor es escuchar a las partes, determinar la sanción justa (que puede incluir trabajo comunitario) y garantizar que todo el proceso se realice con estricto respeto a los derechos humanos, manteniendo la paz en las calles.

3,218 beneficiados directos

GOBIERNO DE ENSENADA 2024 - 2027

¡AMOR EN GRANDE!

COPLADEM
COMITÉ DE PLANEACIÓN PARA EL DESARROLLO MUNICIPAL

2.2.PREV.4 Prevenir situaciones de riesgo mediante el "Modelo de proximidad".

La Dirección de Justicia Cívica cuenta con el Consejo de Paz y Justicia el cual nos permite el acercamiento y atención a la ciudadanía por medio de los lideres de colonias que realizan sus gestiones por medio del consejo para brindar seguridad y hacer valer sus derechos.

Las actividades que se realizan son el función de general apoyo y seguridad en las comunidades que solicitan la atención de la dirección y del consejo.





GOBIERNO DE ENSENADA 2024 - 2027

COPLADEM
COMITÉ DE PLANEACIÓN PARA EL DESARROLLO MUNICIPAL

2.1.S.C.1 Implementar sistemas de proximidad hacia la ciudadanía y seguridad a los visitantes.

Fortalecimiento de la proximidad ciudadana y atención comunitaria en gabinete en campo.

Se realiza cada dos semanas con el fin de abarcar mas zonas que requieran de atención de las diversas direcciones ya que no todos pueden trasladarse oficinas de gobierno para atender sus cuestiones.





- **4 Actividades**
- **10 beneficiados directos**

GOBIERNO DE ENSENADA 2024 - 2027

¡AMOR EN GRANDE!

COPLADEM
COMITÉ DE PLANEACIÓN PARA EL DESARROLLO MUNICIPAL

2.3.J.C.2 Implementación de la defensoría pública municipal.

Fortalecimiento del debido proceso y defensoría pública municipal

Con el fin de dar un valor de ayuda a la ciudadanía Ensenadense de manera gratuita de la Dirección de Justicia Cívica brinda el servicio de la defensoria para no violentar los Derechos Humanos y la garantía de la audiencia y a su vez que los presuntos infractores de faltas administrativas tenga un debido proceso ante el Juez Cívico.

402 beneficiados directos



2.1.S.C.6 Incrementar la presencia de filtros aleatorios y alcoholímetros móviles.

Incrementar la presencia de filtros aleatorios y alcoholímetros móviles.

Se realizan principalmente para prevenir accidentes de transito y salvar vidas al detectar el consumo del alcohol en conductores.



Toda mancha urbana y delegaciones

TOTAL
15 ACTOS CIVICOS





1.1.B.6 Implementar acciones para la inclusión y respeto de los derechos humanos de los distintos gripos socuiales.

En el Juzgado Cívico garantizamos un servicio digno y sin barreras para toda la población. Nuestras instalaciones están completamente adaptadas e integradas con la infraestructura necesaria para recibir, orientar y atender de manera segura y cómoda a personas con discapacidad motriz, asegurando que su derecho al acceso a la justicia se cumpla en igualdad de condiciones.



Rampa para discapacitados y estaciónamiento

2.3.J.C.1 Implementar el modelo de Justicia Cívica conforme a los acuerdos del conseejo nacional de seguridad Pública.

Casos relacionados con personas detenidas por policías Municipales

Total
- **1,490 beneficiados directos:**
- **1,490 beneficiados indirectos**







GOBIERNO DE ENSENADA
2024 - 2027

¡AMOR EN GRANDE!

COPLADEM
COMITÉ DE PLANEACIÓN PARA EL DESARROLLO MUNICIPAL

¡GRACIAS!

GOBIERNO DE ENSENADA
2024 - 2027

¡AMOR EN GRANDE!

COPLADEM
COMITÉ DE PLANEACIÓN PARA EL DESARROLLO MUNICIPAL

Eje 3.-

Servicios Públicos

Informe de actividades Primer Trimestre 2026

Enero - Febrero - Marzo

GOBIERNO DE ENSENADA
2024 - 2027

¡AMOR EN GRANDE!

COPLADEM
COMITÉ DE PLANEACIÓN PARA EL DESARROLLO MUNICIPAL

Eje 3.-

Rastro Municipal

RASTRO MUNICIPAL

GOBIERNO DE ENSENADA 2024 - 2027

¡AMOR EN GRANDE!

COPLADEM
COMITÉ DE PLANEACIÓN PARA EL DESARROLLO MUNICIPAL

Sacrificio de Ganado

Se realiza bajo los estándares de calidad e inocuidad necesarios para el consumo humano. Asimismo, en su carácter de dependencia prestadora de servicios, mantiene el objetivo de optimizar e incrementar reguladamente los procesos de sacrificio para fortalecer su sostenibilidad financiera.

INFORME DE SACRIFICIOS 2026					
RASTRO MUNICIPAL DE ENSENADA					
MES	BOVINOS	PORCINOS	OVINOS/CAPRINOS	EQUINOS	TOTAL DE SACRIFICIOS
ENERO	116	208	61	8	**393**
FEBRERO	111	183	58	18	**370**
MARZO	142	195	64	10	**411**
MARZO	142	195	64	36	**1,174**



5.2.E.M.P.E.2 Favorecer la vinculación de los diversos sectores para fortalecer las áreas de oportunidad del empresariado local.

RASTRO MUNICIPAL

GOBIERNO DE ENSENADA 2024 - 2027

¡AMOR EN GRANDE!

COPLADEM
COMITÉ DE PLANEACIÓN PARA EL DESARROLLO MUNICIPAL

Mantenimiento a infraestructura de Rastro Municipal:

El mantenimiento consiste en **la limpieza, reparación y revisión de sus instalaciones y equipos** para asegurar condiciones adecuadas de higiene con instalaciones funcionales y en buen estado. Sin dejar de mencionar que los procedimientos se realizan **conforme a las normas de calidad e higiene**.

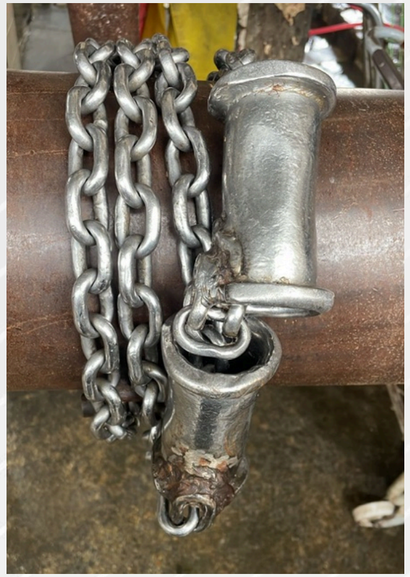

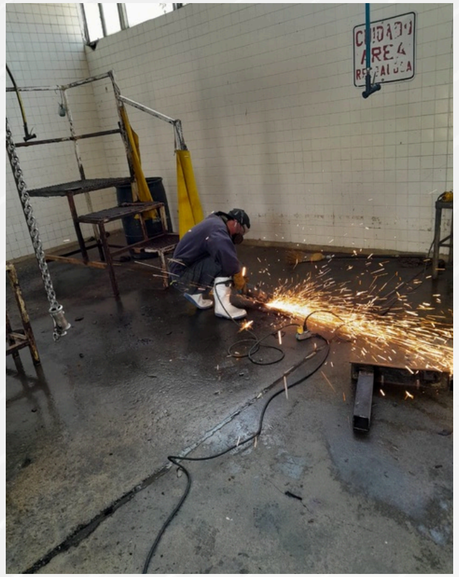



Mantenimientos realizados 3

3.4.M.E.P.1 Implementar acciones para la remodelación, y mejora de los espacios públicos municipales.

GOBIERNO DE ENSENADA
2024 - 2027

¡AMOR EN GRANDE!

COPLADEM
COMITÉ DE PLANEACIÓN PARA EL DESARROLLO MUNICIPAL

Eje 3.-

Servicios Públicos

GOBIERNO DE ENSENADA 2024 - 2027

COPLADEM
COMITÉ DE PLANEACIÓN PARA EL DESARROLLO MUNICIPAL

Atención a Peticiones ciudadanas

A través de la del Whatsapp **se reciben, registrar y se da seguimiento a las solicitudes, quejas o reportes de la población,** canalizándolos a las áreas correspondientes para su solución.

Su objetivo es brindar una respuesta oportuna y eficiente a las necesidades de la ciudadanía, mejorar la calidad de los servicios públicos y fortalecer la confianza entre la población y el gobierno.

	Total
Realizado	**455**
Calendarizado	**120**
% del avance	**379.17 %**

Ensenada, B.C
Zona Urbana y delegaciones.



7.2.G.C.3 Impulsar los mecanismos de participación ciudadana que propicien su colaboración con el gobierno municipal.
6.2.F.S.2 Mejorar los sistemas recaudatorios, de distribución y manejo eficiente de los recursos financieros para la asignación de presupuesto a las dependencias del Ayuntamiento.

GOBIERNO DE ENSENADA
2024 - 2027

¡AMOR EN GRANDE!

COPLADEM
COMITÉ DE PLANEACIÓN PARA EL DESARROLLO MUNICIPAL

Eje 3.-

Parques y Jardines

Parques y Jardines

GOBIERNO DE ENSENADA 2024 - 2027

¡AMOR EN GRANDE!

COPLADEM
COMITÉ DE PLANEACIÓN PARA EL DESARROLLO MUNICIPAL

Poda de Árboles y Palmas

Con esta actividad logramos el embellecimiento de la ciudad y mejoramiento de su imagen y la vez contribuye con el cuidado de árboles y palmeras **permitiendo el tránsito seguro por vialidades y aceras.**

PODA DE ÁRBOLES Y PALMAS	
MES	**PIEZAS**
Enero	555
Febrero	552
Marzo	1,234
Total	**2,341**

LUGARES	
Bulevard Costero	**Reforma**
Bulevard Zertuche	Carreta al Sauzal
Calle Sanjinés	Frente a San miguel
Av. de los Fresnos	Calle 10
Lago victoria	Calle Huerta
Bulevard Lagos	Angel de la Guarda







3.4.M.E.P.1 Implementar acciones para la remodelación, y mejora de los espacios públicos municipales.

Parques y Jardines

GOBIERNO DE ENSENADA 2024 - 2027

¡AMOR EN GRANDE!

COPLADEM
COMITÉ DE PLANEACIÓN PARA EL DESARROLLO MUNICIPAL

Poda de Pasto

Preservar la estética y funcionalidad de camellones, parques y áreas ajardinadas, es esencial **para evitar la proliferación de plagas.** Además de **mejorar la imagen urbana** fungen como áreas para el esparcimiento, entretenimiento y descanso.





LUGARES	
Camellones zona centro	Parque Revolución
Parque Benito Juárez	Parque Punta banda I
Parque Ignacio Zaragoza	Plaza Cívica
Área Verde Rotario	Nodo Víal frente al CICESE

Cabe destacar que **la meta alcanzada este trimestre, equivalente a 109,880 metros cuadrados, representa una superficie casi 11 veces mayor que la del parque Ignacio Zaragoza** (ubicado en la calle 7ma y Av. Hidalgo), cuya área es de aproximadamente 10,000 metros cuadrados

468,460
beneficiados indirectos

3.4.M.E.P.1 Implementar acciones para la remodelación, y mejora de los espacios públicos municipales.

Parques y Jardines

GOBIERNO DE ENSENADA 2024 - 2027

COPLADEM
COMITÉ DE PLANEACIÓN PARA EL DESARROLLO MUNICIPAL

Deshierbe



Esta actividad se realiza principalmente en l**os camellones, glorietas y nodos viales de la ciudad manteniendo su estética y evitando focos de infección** como son los criaderos de plagas como lo son ratas, pulgas, garrapatas y zancudos, es importante recalcar que las vialidades que cuentan con camellones son vías muy

LUGARES	
Calle 10	Carretera el Sauzal
Reforma	Boulevard Costero
Boulevar Estancia	Boulevard Zertuche
Prolongación Ruiz	Calle Sanjinés
Avenida de los Fresnos	Calle Delante
Circuito Oriente	Bolulevar Rotario
Calle 1era.	Calle Ambar

468,460 beneficiados indirectos





3.4.M.E.P.1 Implementar acciones para la remodelación, y mejora de los espacios públicos municipales.

Barrido y Limpieza

Como todas las actividades de limpieza, no solo está encaminada al mejoramiento integral de la imagen urbana. Busca generar percepción positiva y contribuir a un entorno más saludable para la población.

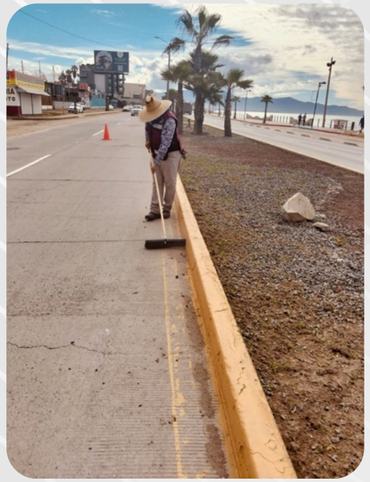

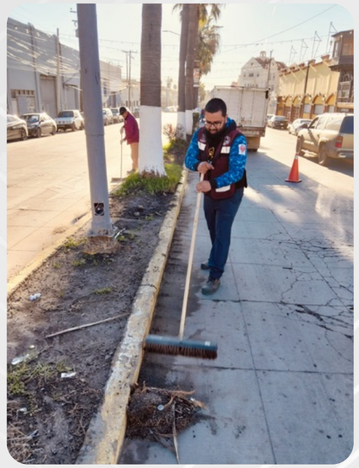

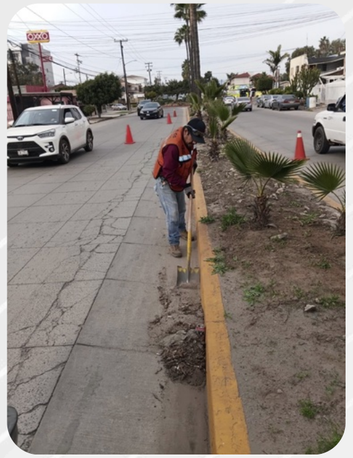



lugar:
Camellones y accesos a la ciudad

El resultado de este trimestre, que asciende a **739,735 metros cuadrados, equivale a intervenir casi 74 veces la superficie del parque Ignacio Zaragoza** (ubicado en la calle 7ma y Av. Hidalgo), cuya área aproximada es de 10,000 metros cuadrados.

Parques y Jardines

GOBIERNO DE ENSENADA 2024 - 2027

¡AMOR EN GRANDE!

COPLADEM
COMITÉ DE PLANEACIÓN PARA EL DESARROLLO MUNICIPAL

Mantenimiento en los panteones 2 , 3 y 4

Los cementerios son lugares de memoria y homenaje. Mantenerlos limpios demuestra consideración hacia quienes descansan allí y hacia sus seres queridos.

Además, al mantenerlos libres de hierbas y basura se contribuye a evitar la presencia de focos de infección, evitando de esta manera la proliferación de plagas como lo son los insectos arañas y zancudos ratas y víboras, que puedan afectar a los visitantes.



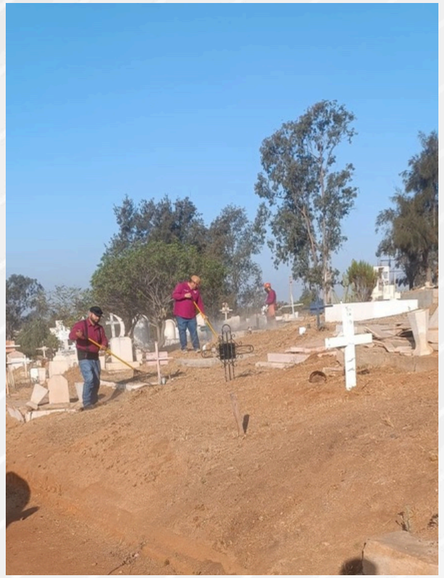

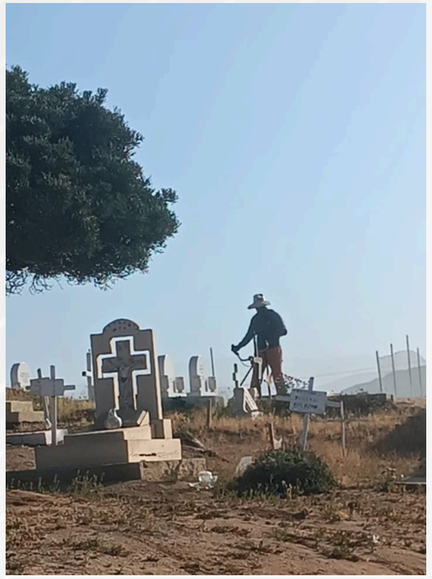

Lugar:

- Panteón municipal # 2 ubicado en calle coral y de las flores,
- Panteón # 3 ubicado a un costado del cerezo
- Panteón # 4 al final de la col. Gómez Morín

3.4.M.E.P.6 Implementar acciones para la remodelación, y mejora de los panteones públicos municipales.

Parques y Jardines

GOBIERNO DE ENSENADA 2024 - 2027

¡AMOR EN GRANDE!

COPLADEM
COMITÉ DE PLANEACIÓN PARA EL DESARROLLO MUNICIPAL

Riego con Pipa

Al ubicarse Ensenada en una región semiárida**, el riego de camellones, nodos viales y glorietas es prioritario para preservar las áreas verdes, mejorar la calidad del aire y embellecer la ciudad**. En este trimestre se aplicó un volumen de **5,093 m3** de agua equivalente a casi dos albercas olímpicas, garantizando la conservación del entorno urbano y la calidad de vida en el municipio.





Camellones de la zona centro y principales accesos a la ciudad

3.4.M.E.P.3 Incorporar sistemas de riego eficiente en áreas verdes para su conservación.

GOBIERNO DE ENSENADA
2024 - 2027

¡AMOR EN GRANDE!

COPLADEM
COMITÉ DE PLANEACIÓN PARA EL DESARROLLO MUNICIPAL

Eje 3.-

Limpia

Limpia

GOBIERNO DE ENSENADA 2024 - 2027

¡AMOR EN GRANDE!

COPLADEM
COMITÉ DE PLANEACIÓN PARA EL DESARROLLO MUNICIPAL

Recolección de Residuos Solidos Domiciliarios.

La recolección de residuos sólidos urbanos constituye una de las acciones gubernamentales de mayor impacto directo en la población, siendo un pilar fundamental para la salud pública, la sustentabilidad ambiental y la competitividad económica del municipio.







- **Lugar**: Ensenada
- **348,857** beneficiados directos



3.1.R.S.3 Actualización y socialización de las rutas y horarios, del servicio de la recolección de basura.

Limpia

GOBIERNO DE ENSENADA 2024 - 2027

¡AMOR EN GRANDE!

COPLADEM
COMITÉ DE PLANEACIÓN PARA EL DESARROLLO MUNICIPAL



Prestar el servicio de recolección de los residuos solidos en Zona Urbana y Delegaciones atendidas.





La correcta planificación, programación y el diseño estratégico de las rutas de recolección constituyen el motor logístico del departamento. Estas acciones se implementan con el objetivo de maximizar la eficiencia en la administración del tiempo y los recursos públicos, logrando los siguientes impactos:

Debido a la gestión operativa de las cuadrillas en **1er. trimestre** se supero la metacon un **48%**

348,857
Beneficiados Directos

	Enero	Febrero	Marzo	Total
Realizado	1,959	1,637	1,807	5,399
Calendarizado	1,210	1,210	1,210	1,210
Avance %	**161.57 %**	**135.29 %**	**149.34 %**	**148.73 %**

3.1.R.S.3 Actualización y socialización de las rutas y horarios, del servicio de la recolección de basura.

Limpia

GOBIERNO DE ENSENADA 2024 - 2027

COPLADEM
COMITÉ DE PLANEACIÓN PARA EL DESARROLLO MUNICIPAL

Prestar el servicio de recolección de residuos solidos de contenedores públicos escuelas públicas y delegaciones atendidas.

Para maximizar el impacto de la limpieza urbana, la estrategia municipal extiende su prioridad más allá de las rutas domésticas convencionales, focalizando el servicio de recolección de contenedores en los puntos neurálgicos de mayor vulnerabilidad y concentración social:





348,857
Beneficiados Directos

	Enero	Febrero	Marzo	Total
Realizado	29	27	30	86
Calendarizado	26	26	26	78
Avance %	**11.54 %**	**103.85 %**	**115.38 %**	**110.26 %**

3.1.R.S.1 Promover la instalación de contenedores y depósitos de basura.

Limpia

GOBIERNO DE ENSENADA 2024 - 2027

¡AMOR EN GRANDE!

COPLADEM
COMITÉ DE PLANEACIÓN PARA EL DESARROLLO MUNICIPAL



Realizar barrido manual de calles.

Como complemento esencial a la recolección mecánica, el Barrido Manual se consolida como una labor de mantenimiento preventivo y correctivo, enfocada en la atención detallada de los espacios públicos con mayor afluencia ciudadana y turística.





M2

	Enero	Febrero	Marzo	Total
Realizado	4,160,000	3,964,000	4,260,000	12,384,000
Calendarizado	4,190,000	4,190,000	4,190,000	12,570,000
Avance %	**99.28 %**	**94.61 %**	**101.67 %**	**98.52 %**



1,291
Beneficiados directos

3.1.R.S.1 Promover la instalación de contenedores y depósitos de basura.

Limpia

GOBIERNO DE ENSENADA 2024 - 2027

¡AMOR EN GRANDE!

COPLADEM
COMITÉ DE PLANEACIÓN PARA EL DESARROLLO MUNICIPAL

REALIZAR BARRIDO MECÁNICO.

Implementar el barrido mecánico en el centro histórico, comercial y turístico de la ciudad para optimizar la limpieza y mejorar de inmediato la imagen urbana. Su ejecución en horarios nocturnos maximiza la eficiencia sin afectar al comercio, potenciando el atractivo turístico y el desarrollo económico local de forma directa y sustentable.



M2

	Enero	Febrero	Marzo	Total
Realizado	747,540	606,240	681,840	2,045,520
Calendarizado	750000	750000	750000	2250000
Avance %	**100.99 %**	**80.83 %**	**90.91 %**	**90.91 %**



208, 669
Beneficiados indirectos



3.1.R.S.1 PROMOVER LA INSTALACIÓN DE CONTENEDORES Y DEPÓSITOS DE BASURA.

GOBIERNO DE ENSENADA
2024 - 2027

COPLADEM
COMITÉ DE PLANEACIÓN PARA EL DESARROLLO MUNICIPAL

Eje 3.-

Alumbrado Público

Alumbrado Público

GOBIERNO DE ENSENADA 2024 - 2027

¡AMOR EN GRANDE!

COPLADEM
COMITÉ DE PLANEACIÓN PARA EL DESARROLLO MUNICIPAL

Mantenimiento correctivo y preventivo de alumbrado

635 MANTENIMIENTOS

El alumbrado público en parques, plazas, unidades deportivas, áreas verdes y vías públicas es fundamental para la ciudadanía, especialmente en zonas de recreación y convivencia.

Por ello, el mantenimiento y la reparación oportuna de las luminarias es una prioridad. Este servicio no solo brinda tranquilidad a quienes disfrutan de estos espacios, sino que garantiza rutas seguras y transitables para los ciudadanos que se dirigen diariamente a sus hogares, escuelas o centros de trabajo.

LUGARES
Colonia Obrera
Rosas Magallon
Lomas de Valle Verde
Villas del Real 6
Colonia Nuevo Milenio
Colonia Gómez Morin
Fraccionamiento Villas del Prado 2
Nuevo Reforma 2
Carlos Pacheco
Porticos del Mar
Colonia Bronce
Fracc. Bahía
Col. Bustamante







3.3.A.P.3 Brindar servicios de mantenimiento oportuno a luminarias y semáforos.

Alumbrado publico

GOBIERNO DE ENSENADA 2024 - 2027 | ¡AMOR EN GRANDE! | COPLADEM COMITÉ DE PLANEACIÓN PARA EL DESARROLLO MUNICIPAL

Mantenimiento preventivo y correctivo de semáforos.

Ante el incremento del parque vehicular en el municipio, **optimizar la movilidad urbana es una prioridad. Los semáforos en las avenidas de mayor flujo son herramientas clave,** ya que regulan el tránsito, agilizan la circulación peatonal y vehicular, y ordenan la vialidad de forma segura.

Por este motivo, el mantenimiento preventivo, las reparaciones oportunas y la correcta sincronización de los dispositivos son fundamentales para garantizar el buen funcionamiento del sistema vial y la seguridad de la ciudadanía.

LUGAR / UBICACIÓN	
Zona centro	
Delegación Maneadero	
Delegación de El Sauzal	
Carretera Transpeninsular	
Ave. Reforma	



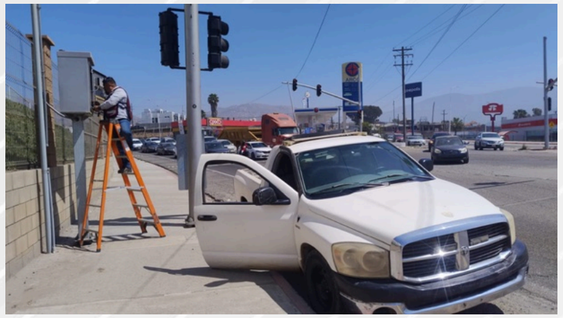

67 MANTENIMIENTOS



3.3.A.P.3 Brindar servicios de mantenimiento oportuno a luminarias y semáforos.

Alumbrado publico

GOBIERNO DE ENSENADA 2024 - 2027

¡AMOR EN GRANDE!

COPLADEM
COMITÉ DE PLANEACIÓN PARA EL DESARROLLO MUNICIPAL

Apoyo en coordinación a diferentes departamentos, dependencias y particulares

Se brindarón 96 apoyos

LUGAR / UBICACIÓN
Zona Centro
Blvd. Costero
Fracc. Villas del Rey
Ave. Las Palmas y Reforma
Prolongacion Ruiz
Colonia Pedregal Playitas
Carretera a Tijuana
Colonia Lomitas
Rincon del Pedregal
Ave. Reforma
Maneadero
Colonia Benito Juárez
Valle Verde

Ante el incremento vehicular en el municipio, es prioritario optimizar la movilidad urbana. Los semáforos en las vías de mayor flujo son esenciales para regular el tránsito, agilizar la circulación peatonal y vehicular, y garantizar la seguridad vial.

Por ello, el mantenimiento oportuno, las reparaciones y la correcta sincronización de estos dispositivos son fundamentales para asegurar el orden y el buen funcionamiento del sistema vial.



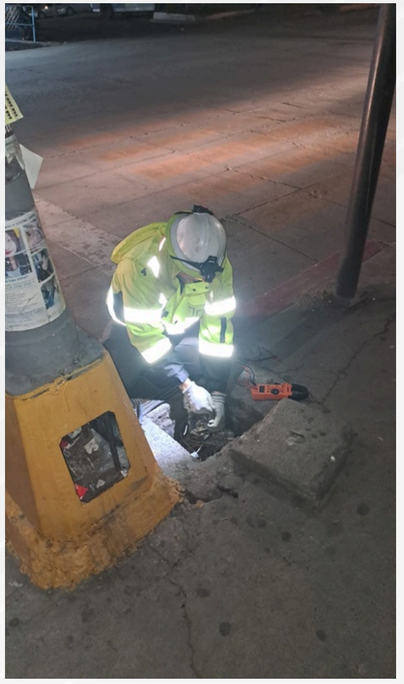

3.4.M.E.P.1 Implementar acciones para la remodelación, y mejora de los espacios públicos municipales.

Alumbrado publico

GOBIERNO DE ENSENADA 2024 - 2027

¡AMOR EN GRANDE!

COPLADEM
COMITÉ DE PLANEACIÓN PARA EL DESARROLLO MUNICIPAL

Instalación de lamparas de nueva creación.

La instalación de nuevas luminarias es prioritaria para dotar de alumbrado público a las zonas que carecen de este servicio. Una correcta iluminación urbana no solo incrementa la seguridad de los ciudadanos en sus actividades diarias, sino que contribuye directamente a la prevención y disminución de actos delictivos y vandálicos.

14 INSTALACIONES



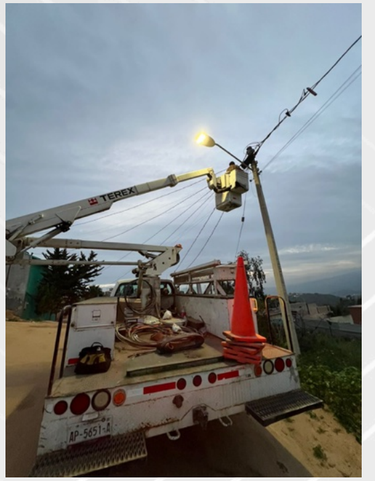



LUGAR / UBICACIÓN	
Villas del Real 2	
Lomalinda	
Villas del Real 1	
Col. Popular	
Vista al Mar	
Col. Gomez Morin	
Lomas de Chapultepec	
Lomas de Chap	
Col. Escritores	
patios de Rastro Municipal	
Delegación de EL Sauzal	

3.3.A.P.2 Gestionar la ampliación de la cobertura de alumbrado público y electrificación.

Alumbrado publico

GOBIERNO DE ENSENADA 2024 - 2027

¡AMOR EN GRANDE!

COPLADEM
COMITÉ DE PLANEACIÓN PARA EL DESARROLLO MUNICIPAL

Supervisión de actividades realizadas por concesionario de la modernización y mantenimiento de alumbrado público.



Esta actividad consiste en el apoyo operativo mediante unidades equipadas con brazo telescópico y canastilla, las cuales facilitan trabajos en altura. Entre las principales acciones destacan la poda de árboles, la instalación de lonas, y labores de pintura y rotulación en edificios públicos.
Asimismo, este equipo se utiliza para la instalación y mantenimiento de cámaras de vigilancia, luminarias decorativas y otras tareas complementarias en beneficio de la comunidad.

90 Supervisiones



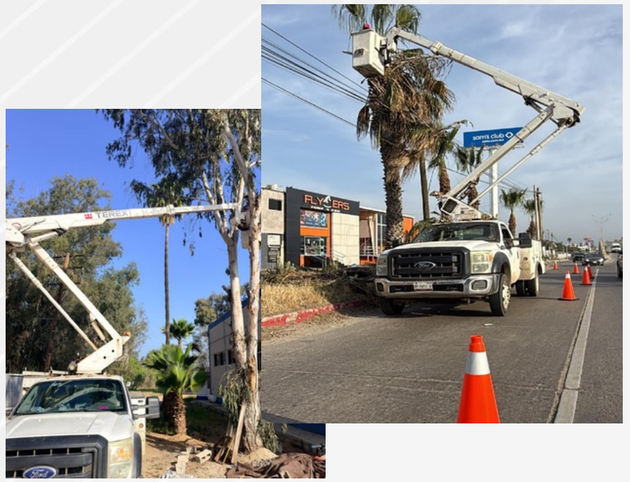

3.4.M.E.P.1 Implementar acciones para la remodelación, y mejora de los espacios públicos municipales.

GOBIERNO DE ENSENADA
2024 - 2027

¡AMOR EN GRANDE!

COPLADEM
COMITÉ DE PLANEACIÓN PARA EL DESARROLLO MUNICIPAL

Eje 3.-

MANTENIMIENTO

Mantenimiento

GOBIERNO DE ENSENADA 2024 - 2027 | ¡AMOR EN GRANDE! | COPLADEM
COMITÉ DE PLANEACIÓN PARA EL DESARROLLO MUNICIPAL

Apoyo a eventos municipales, así como planteles escolares, instalaciones deportivas y eventos sociales.

El apoyo a eventos Municipales, así como a planteles escolares, instalaciones deportivas y eventos sociales es crucial para que dichas actividades puedan llevarse a cabo con éxito, ya que se brinda apoyo con la instalación de templetes, mamparas, lonas, escaleras y muebles de Presidium, mismos que se solicitan a través de oficios o fichas técnicas, de dependencias como **Atención Ciudadana, Seguridad Pública, Relaciones Públicas, DIF, Educación, Servicios Médicos, Bienestar**, entre otras.

Se brindó apoyo a eventos realizados en como

- **Casa Municipal,**
- **Riviera,**
- **Plaza Cívica,**
- **Planteles escolares,**
- **Unidades deportivas, etc.**





	Total
Realizado	49
Calendarizado	54

3.4.M.E.P.1 Implementar acciones para la remodelación, y mejora de los espacios públicos municipales.

Mantenimiento

GOBIERNO DE ENSENADA 2024 - 2027 | ¡AMOR EN GRANDE! | COPLADEM — COMITÉ DE PLANEACIÓN PARA EL DESARROLLO MUNICIPAL

Mantenimiento preventivo de edificios y espacios públicos

Se realizaron Mantenimientos en diversos puntos de la zona Urbana como la zona centro, calle primera, Ave. Juárez, Fracc. Los Encinos, Parque Revolución, Playa Hermosa, puentes de la ciudad y oficinas Municipales como DIF, Rastro, Protección Civil

	Enero	Febrero	Marzo	Total
Realizado	67	70	64	201
Calendarizado	60	60	60	180
% del avance	111.67	116.67	106.67	111.67%

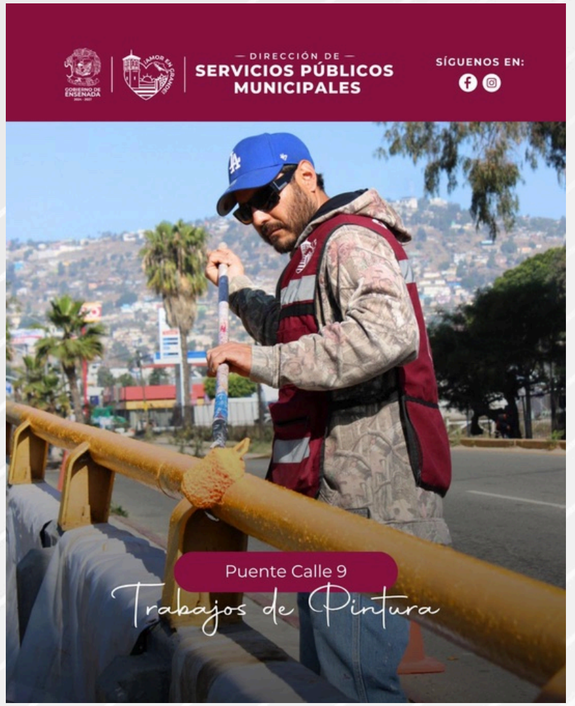

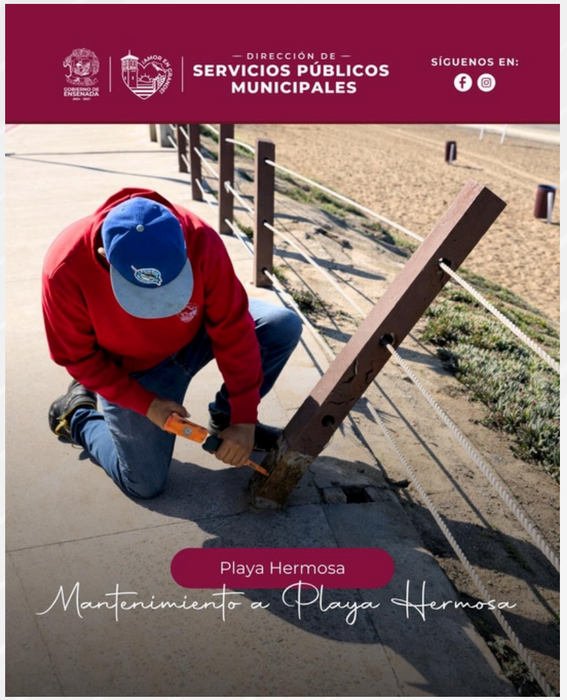

3.4.M.E.P.1 Implementar acciones para la remodelación, y mejora de los espacios públicos municipales.

GOBIERNO DE ENSENADA
2024 - 2027

¡AMOR EN GRANDE!

COPLADEM
COMITÉ DE PLANEACIÓN PARA EL DESARROLLO MUNICIPAL

Eje 3.-

ZOFEMAT

ZOFEMAT

GOBIERNO DE ENSENADA 2024 - 2027

¡AMOR EN GRANDE!

COPLADEM
COMITÉ DE PLANEACIÓN PARA EL DESARROLLO MUNICIPAL

Jornadas de Limpieza y Recolección de Basura en Playas Municipales

Estas jornadas de limpieza se llevan a cabo para mantener estos espacios en condiciones óptimas de higiene, seguridad y conservación. Su finalidad principal es prevenir la contaminación del entorno marino, proteger la flora y fauna locales, y ofrecer a la ciudadanía un espacio limpio para el esparcimiento. Buscando fomentar la participación social y la cultura del cuidado ambiental.

Logrando recolectar **185 toneladas** de basura y desehechos**.**







3.1.R.S.2 Realizar limpieza a las playas del municipio

ZOFEMAT

GOBIERNO DE ENSENADA 2024 - 2027

¡AMOR EN GRANDE!

COPLADEM
COMITÉ DE PLANEACIÓN PARA EL DESARROLLO MUNICIPAL

Entierros de Varamientos de Mamíferos Muertos en la Playa

En las principales playas municipales, se realiza como una medida de emergencia sanitaria, ambiental y de seguridad civil ante el encallamiento de cadáveres de fauna marina como ballenas, delfines, lobos marinos o focas en las playas municipales.

El proceso consiste en la excavación de fosas profundas en la zona de la playa por encima de la línea de marea alta para depositar los restos orgánicos de manera segura. En este trimestre se realizarón **18 retiros de restos** mamiferos marinos.





3.1.R.S.2 Realizar limpieza a las playas del municipio.

ZOFEMAT

GOBIERNO DE ENSENADA 2024 - 2027

¡AMOR EN GRANDE!

COPLADEM
COMITÉ DE PLANEACIÓN PARA EL DESARROLLO MUNICIPAL

Suplir Baños Portátiles, (Limpieza y Mantenimiento)

En este 1er. trimestre se realizarón **30 servicios** bajo la supervisión oportuna en la renta y limpieza de baños portátiles la cual es prioritaria para las playas más concurridas del municipio.

Con esta acción no solo se garantiza un entorno higiénico que protege a residentes y turistas de enfermedades sanitarias, sino que también se fortalece la confianza ciudadana al ofrecer servicios públicos de calidad y una excelente imagen turística.



Lugar:
Principales Playas Municipales

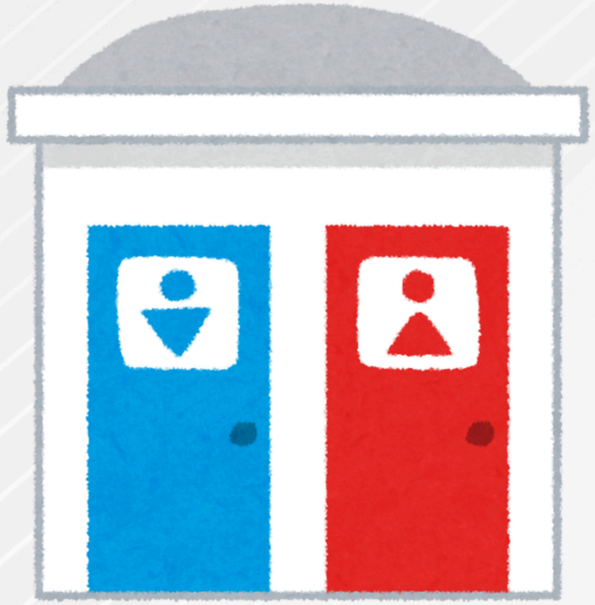

3.1.R.S.2 Realizar limpieza a las playas del municipio.

ZOFEMAT

GOBIERNO DE ENSENADA 2024 - 2027

¡AMOR EN GRANDE!

COPLADEM
COMITÉ DE PLANEACIÓN PARA EL DESARROLLO MUNICIPAL

Jornadas de Mantenimiento en General al Mobiliario y Estructuras de la Playa.



En las principales Playas Municipales con un total de **18 jornadas** en el trimestre refleja un comportamiento positivo y dinámico, derivado de la programación estratégica de jornadas de mantenimiento intensivo previo y durante los periodos de mayor afluencia turística en el litoral de Ensenada.





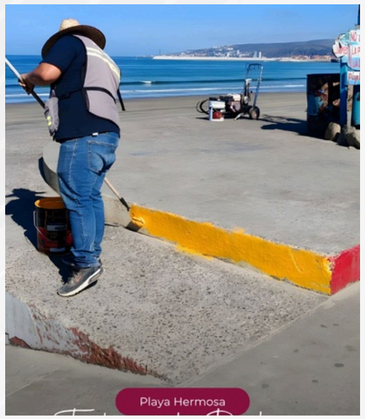

3.1.R.S.2 Realizar limpieza a las playas del municipio.

ZOFEMAT

GOBIERNO DE ENSENADA 2024 - 2027

¡AMOR EN GRANDE!

COPLADEM
COMITÉ DE PLANEACIÓN PARA EL DESARROLLO MUNICIPAL

Programación de Acción y Vigilancia

En las Principales Playas Municipales se realizarón **15 visitas supervisadas** de forma periódica en campo para monitorear el avance y la calidad de los trabajos de mantenimiento, limpieza e infraestructura en la franja costera.

A través del registro en bitácoras, se asegura el cumplimiento de las jornadas programadas y el uso eficiente de los recursos destinados a la zona federal.





2.1.S.C.7 Implementar el programa “Sendero Seguro” para mejorar la seguridad en los espacios públicos.

¡MUCHAS

GRACIAS!

Eje 4.-

GOBIERNO DE ENSENADA 2024 - 2027

¡AMOR EN GRANDE!

COPLADEM
COMITÉ DE PLANEACIÓN PARA EL DESARROLLO MUNICIPAL

Ordenamiento Territorial

Informe de actividades Primer Trimestre 2026

Enero - Febrero - Marzo

Eje 4.-

GOBIERNO DE ENSENADA
2024 - 2027

COPLADEM
COMITÉ DE PLANEACIÓN PARA EL DESARROLLO MUNICIPAL

FIDUE

Eje 4.-

GOBIERNO DE ENSENADA 2024 - 2027

¡AMOR EN GRANDE!

COPLADEM
COMITÉ DE PLANEACIÓN PARA EL DESARROLLO MUNICIPAL

ACTUALIZACIÓN DE DOCUMENTOS DE RESERVA, DESLINDE Y AVALÚO

Con el objetivo de avanzar en **los proyectos de lotificación**, se completó la regularización documental de los predios en reserva. La información técnica y legal está actualizada y validada, cumpliendo con los requerimientos necesarios para solicitar los permisos de subdivisión correspondientes."



88
Beneficiados directos

- **Villas del Sol, Segunda Sección**
- **Ex ejido Chapultepec**



4.5.V.P.2 Gestionar la regularización en la tenencia de la tierra.

Eje 4.-

GOBIERNO DE ENSENADA
2024 - 2027

COPLADEM
COMITÉ DE PLANEACIÓN PARA EL DESARROLLO MUNICIPAL

CUME

CUME

GOBIERNO DE ENSENADA 2024 - 2027

COPLADEM
COMITÉ DE PLANEACIÓN PARA EL DESARROLLO MUNICIPAL

PROMOVER OBRAS DE URBANIZACIÓN CON PARTICIPACIÓN CIUDADANA

Atención a solicitudes de vecinos que desean hacer mejoras en su entorno urbano, generalmente pavimentaciones, rehabilitaciones de pavimento, agua potable, drenaje y banquetas. Todo ello a través de la participación ciudadana. **En seguimiento a la atención el CUME elabora un anteproyecto con los montos de aportación para llevar a cabo la obra solicitada.**





618
beneficiados directos

Lugar:

Fraccionamiento Buenaventura,
Lomitas,
Praderas del Cipres,
Popular 1989,
Vista Hermosa atras de Costco

4.1.D.D.R.4 Gestionar la realización de obras por cooperación.
7.2.G.C.2 Promover programas de presupuesto participativo con énfasis en los polígonos de atención prioritaria para efectos del combate a la pobreza.

CUME

GOBIERNO DE ENSENADA 2024 - 2027

¡AMOR EN GRANDE!

COPLADEM
COMITÉ DE PLANEACIÓN PARA EL DESARROLLO MUNICIPAL

PROMOCIONES DE OBRA DE PAVIMENTACIÓN Y REHABILITACIÓN CON EL SISTEMA DE PARTICIPACIÓN DE VECINOS

#	Calle	Colonia	Superficie	Unidad de medida	Beneficiados	Situación	Periodo 2026
1	1. Pipila entre San Marcos y Diamante	Buenaventura	2,65	m2	109	En firmas de aprobación	enero
2	2.- Calle Mexico entre España e Ingaterra	Las Lomitas	873	m2	45	En firmas de aprobación	febrero
3	3.- Calle Etiopía entre Americas y Naciones Unidas	Las Lomitas	546	m2	32	Programar fecha para junta de vecinos.	febrero
4	4.- Privada las Flores entre Manuel Avila Camacho y cerrada.	Praderas del Ciprés	757	m2	51	En espera de aprobación de vecinos	febrero
5	5.- Calle Punta Cabra entre Calafia y Bahia San Rafael	Popular 89	744	m2	51	En espera de aprobación de vecinos	febrero
6	6.- Calle Bahia de San Quintin	Vista Hermosa	211	m2	330	En gestión de aprobación con vecinos	marzo
			5,781	**m2**	**618**		

4.1.D.D.R.4 Gestionar la realización de obras por cooperación.

7.2.G.C.2 Promover programas de presupuesto participativo con énfasis en los polígonos de atención prioritaria para efectos del combate a la pobreza.

Eje 4.-

GOBIERNO DE ENSENADA
2024 - 2027

COPLADEM
COMITÉ DE PLANEACIÓN PARA EL DESARROLLO MUNICIPAL

IMIP

GOBIERNO DE ENSENADA 2024 - 2027

COPLADEM
COMITÉ DE PLANEACIÓN PARA EL DESARROLLO MUNICIPAL

IMIP
INSTITUTO METROPOLITANO DE INVESTIGACIÓN Y PLANEACIÓN DE ENSENADA, BAJA CALIFORNIA

EVALUAR ESTUDIOS DE IMPACTO URBANO

Se realiza para analizar, prevenir y mitigar las posibles afectaciones negativas que una obra o proyecto de gran escala pueda generar en el entorno urbano, la infraestructura y los servicios públicos. **Su objetivo primordial es que los nuevos desarrollos sean compatibles con la planeación urbana vigente y la capacidad de carga de la zona,** estableciendo medidas de compensación y mitigación necesarias para evitar la saturación de vialidades, asegurar la dotación de servicios básicos y **mantener la calidad de vida en el centro de población de Ensenada.**

6
DICTÁMENES



Centro de Población de Ensenada conforme al PDUCPE y Valles Vitivinícolas

GOBIERNO DE ENSENADA 2024 - 2027

COPLADEM
COMITÉ DE PLANEACIÓN PARA EL DESARROLLO MUNICIPAL

IMIP
INSTITUTO METROPOLITANO DE INVESTIGACIÓN Y PLANEACIÓN DE ENSENADA, BAJA CALIFORNIA

EMITIR OPINIONES TÉCNICAS

Contar con una **herramienta técnica y digital actualizada** que permita identificar, monitorear y georeferenciar con precisión las zonas con tenencia de tierra irregular o carencia de servicios básicos en el municipio. Su objetivo primordial es servir como base para **la toma de decisiones en el ordenamiento territorial, facilitando el diseño de programas de regularización jurídica, la priorización de inversiones en infraestructura social y la prevención de riesgos**, evitando que el crecimiento urbano se extienda hacia zonas de peligro o de preservación ecológica dentro del centro de población de Ensenada.

10
OPINIONES TÉCNICAS



Centro de Población de Ensenada conforme al PDUCPE y Valles Vitivinícolas

GOBIERNO DE ENSENADA 2024 - 2027

¡AMOR EN GRANDE!

COPLADEM
COMITÉ DE PLANEACIÓN PARA EL DESARROLLO MUNICIPAL

IMIP
INSTITUTO METROPOLITANO DE INVESTIGACIÓN Y PLANEACIÓN DE ENSENADA, BAJA CALIFORNIA

Mantenimiento y Administración de la Estación GPS Cooperativa de la Red Geodésica Nacional Activa del INEGI

La estación cooperativa de la **Red Geodésica Nacional Activa (RGNA) del INEGI** genera información de referencia geográfica, la cual es indispensable para cumplir con la normatividad en materia de **levantamientos topográficos y catastrales,** así como para respaldar todo tipo de proyectos de **infraestructura y obra pública.** Esta infraestructura garantiza la precisión y confiabilidad necesarias para la ejecución de proyectos de ingeniería civil y el ordenamiento territorial del municipio.

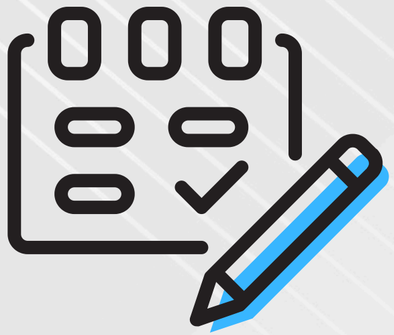

1 INFORME



GOBIERNO DE ENSENADA 2024 - 2027

COPLADEM
COMITÉ DE PLANEACIÓN PARA EL DESARROLLO MUNICIPAL

IMIP
INSTITUTO METROPOLITANO DE INVESTIGACIÓN Y PLANEACIÓN DE ENSENADA, BAJA CALIFORNIA

Recopilación de información, determinación de linea Base y cálculo de indicadores para el desarrollo Municipal de Ensenada

La generación de indicadores base permite proporcionar información estratégica para el monitoreo urbano y territorial del municipio.

A través de la recopilación y análisis de datos precisos, se fundamenta la toma de decisiones y el diseño de políticas públicas orientadas al desarrollo urbano sostenible y al ordenamiento territorial integral. **Estas herramientas facilitan la gestión eficiente de los recursos y la planeación del crecimiento poblacional en la región.**





4.2.ORD.U.6 Promover la actualización de los instrumentos regulatorios del ordenamiento territorial.

GOBIERNO DE ENSENADA 2024 - 2027

COPLADEM
COMITÉ DE PLANEACIÓN PARA EL DESARROLLO MUNICIPAL

IMIP
INSTITUTO METROPOLITANO DE INVESTIGACIÓN Y PLANEACIÓN DE ENSENADA, BAJA CALIFORNIA

Actualización del Sistema de Información Territorial y Urbano SITU del Municipio de Ensenada

La implementación de una plataforma digital integral tiene como **objetivo centralizar y optimizar la consulta de información estratégica en materia de desarrollo urbano,** catastro y gestión territorial. Este ecosistema tecnológico permite la visualización, el análisis y la descarga de datos técnicos y normativos en tiempo real, facilitando la toma de decisiones basada en información precisa, georeferenciada y actualizada.

Centro de Población de Ensenada y Valles Vitivinícolas



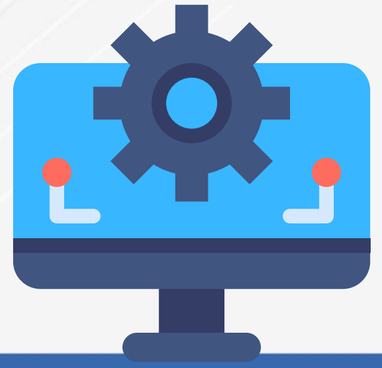

4.2.ORD.U.4 Implementar estrategias de planeación mediante políticas sostenibles a mediano y largo plazo.

GOBIERNO DE ENSENADA 2024 - 2027

¡AMOR EN GRANDE!

COPLADEM
COMITÉ DE PLANEACIÓN PARA EL DESARROLLO MUNICIPAL

IMIP
INSTITUTO METROPOLITANO DE INVESTIGACIÓN Y PLANEACIÓN DE ENSENADA, BAJA CALIFORNIA

Actualización del Sitema de Información Geográfica de asentamientos irregulares del Municipio.

Con el objetivo de **consolidar una base de datos geoespacial actualizada que permita identificar y monitorear con precisión las zonas con tenencia de tierra irregular**.

Dicha información es fundamental **para implementar estrategias de regularización jurídica y planificación urbana**, para brindar mayor certeza legal y un desarrollo ordenado del territorio municipal.



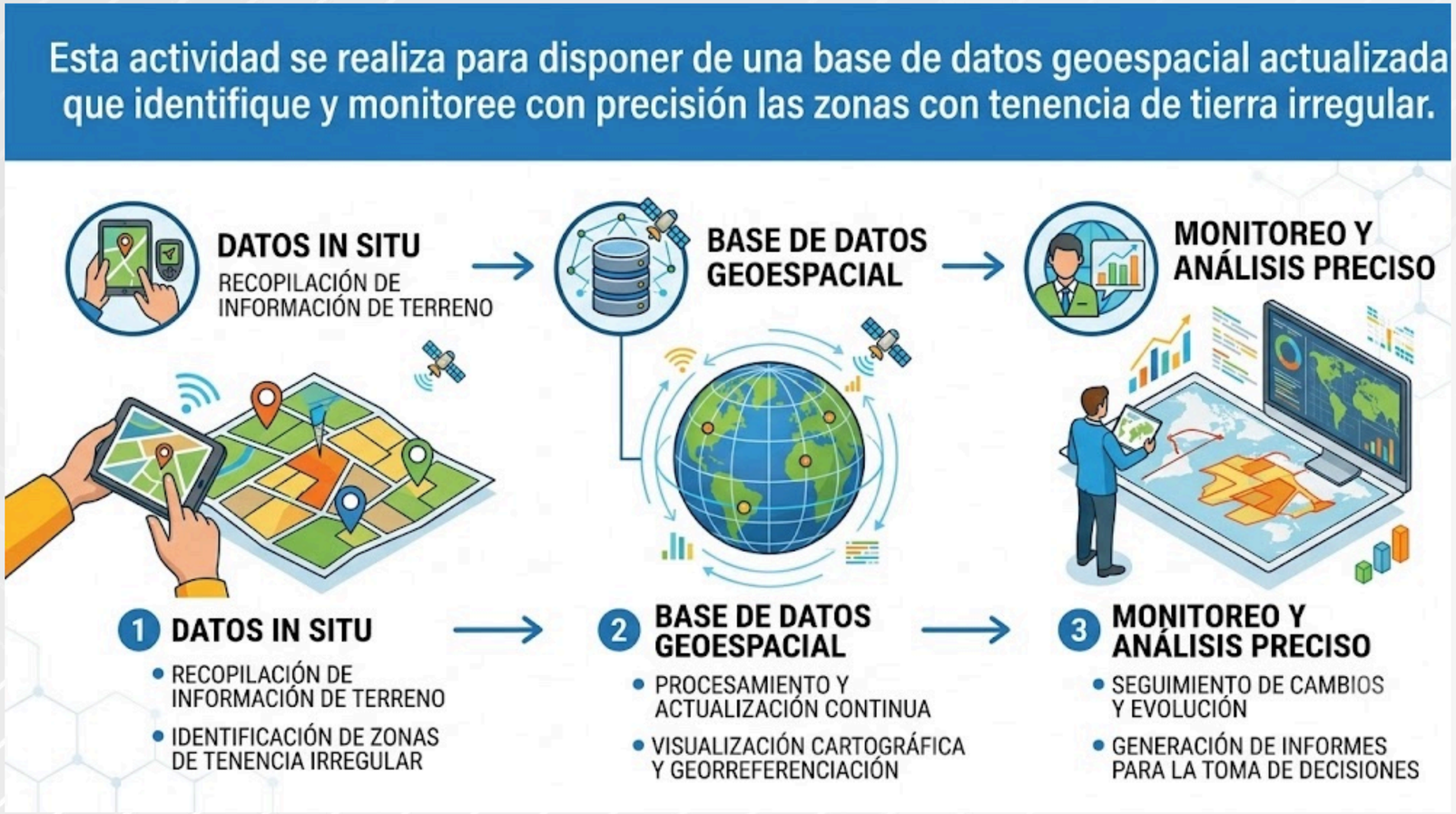

GOBIERNO DE ENSENADA 2024 - 2027

¡AMOR EN GRANDE!

COPLADEM
COMITÉ DE PLANEACIÓN PARA EL DESARROLLO MUNICIPAL

IMIP
INSTITUTO METROPOLITANO DE INVESTIGACIÓN Y PLANEACIÓN DE ENSENADA, BAJA CALIFORNIA

Seguimiento y mantenimiento de la Base Cartográfica Catastral del Municipio de Ensenada

Consiste en la ejecución de un programa continuo de actualización, **depuración y validación de la información geoespacia**l que conforma el padrón catastral. Este proceso integra la captura de nuevos desarrollos, la subdivisión o fusión de predios, y la rectificación de polígonos basados en levantamientos técnicos y documentos legales. Incluye la administración de capas de **información como sectores y manzanas**



1 INFORME

Centro de Población de Ensenada y Valles Vitivinícolas

7.2.G.C.1 Conformar mecanismos de diálogo y concertación con los diversos sectores de la sociedad para la consulta, asesoramiento y emisión de opiniones técnicas sobre la viabilidad de los proyectos de impacto municipal.

GOBIERNO DE ENSENADA 2024 - 2027

COPLADEM
COMITÉ DE PLANEACIÓN PARA EL DESARROLLO MUNICIPAL

IMIP
INSTITUTO METROPOLITANO DE INVESTIGACIÓN Y PLANEACIÓN DE ENSENADA, BAJA CALIFORNIA

Supervisar la elaboración de Programas para el Desarrollo Sustentable y el mejoramiento de la calidad de vida de la Población

Se realiza para verificar el cumplimiento técnico y normativo de los instrumentos de planeación integral, garantizando que el crecimiento del municipio se ajuste a las políticas de ordenamiento territorial vigentes.

Su objetivo primordial es hacer más eficiente la planeación de corto, mediano y largo plazo en Ensenada, integrando una visión de desarrollo sustentable que priorice la equidad, la inclusión y la resiliencia para elevar directamente el nivel de vida de los habitantes

Centro de Población de Ensenada y Valles Vitivinícolas







4.2.ORD.U.6 Promover la actualización de los instrumentos regulatorios del ordenamiento territorial.

GOBIERNO DE ENSENADA 2024 - 2027

COPLADEM
COMITÉ DE PLANEACIÓN PARA EL DESARROLLO MUNICIPAL

IMIP
INSTITUTO METROPOLITANO DE INVESTIGACIÓN Y PLANEACIÓN DE ENSENADA, BAJA CALIFORNIA

Publicación, Actualización y Divulgación en el Sitio Web Institucional de los Planes, Programas, Observatorio Urbano y Bitacora Ambiental, elaborados por el Instituto

Como una estrategia de transparencia proactiva que brindar el acceso público y permanente a los instrumentos de planeación y monitoreo del Instituto. Se realiza con el fin de proporcionar certeza jurídica a los sectores público y privado, facilitando la consulta técnica de indicadores estratégicos, la Bitácora Ambiental y el Observatorio Urbano a través de plataformas digitales. **Su objetivo primordial es optimizar la toma de decisiones informada y fortalecer la gobernanza territorial**, asegurando que el desarrollo de Ensenada sea consultable, medible y estrictamente alineado con el marco normativo vigente.

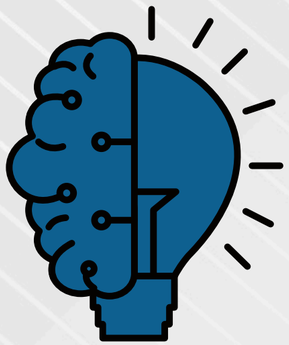

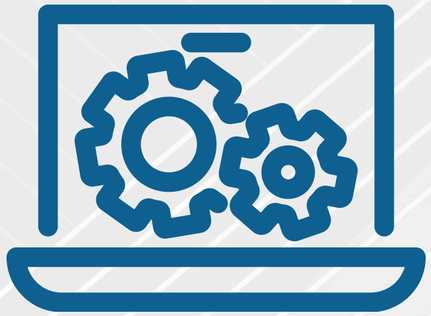





4.2.ORD.U.6 Promover la actualización de los instrumentos regulatorios del ordenamiento territorial.

Eje 4.-

GOBIERNO DE ENSENADA
2024 - 2027

¡AMOR EN GRANDE!

COPLADEM
COMITÉ DE PLANEACIÓN PARA EL DESARROLLO MUNICIPAL

Infraestructura

GOBIERNO DE ENSENADA 2024 - 2027

¡AMOR EN GRANDE!

COPLADEM
COMITÉ DE PLANEACIÓN PARA EL DESARROLLO MUNICIPAL

Realizar Levantamientos Topográficos



Se realizarón **60** Levantamientos Topográficos para elaborar proyectos de obras en todo el municipio de Ensenada,



- **10,000 beneficiados indirectos**
- **2,500 beneficiados directos**







4.4.P.E.1 Realizar las acciones colaborativas y de gestión pertinentes , con los diversos sectores involucrados en los proyectos de gran impacto de infraestructura de orden federal, estatal, privado y/o extranjero a ejecutarse en nuestro municipio, priorizando la adopción de prácticas sostenibles.

GOBIERNO DE ENSENADA
2024 - 2027

COPLADEM
COMITÉ DE PLANEACIÓN PARA EL DESARROLLO MUNICIPAL

DIRECCIÓN DE
INFRAESTRUCTURA

Generar estudios técnicos para proyectos

Desarrollar estudios técnicos completos y confiables que permitan gestionar, aprobar y ejecutar proyectos de infraestructura y servicios, garantizando su factibilidad y el máximo beneficio social para la población de Ensenada.

En colaboración con la dirección de bienestar, quienes realizan los comités de obra y de ahí emanan los proyectos a realizar.



2,500 beneficiados directos

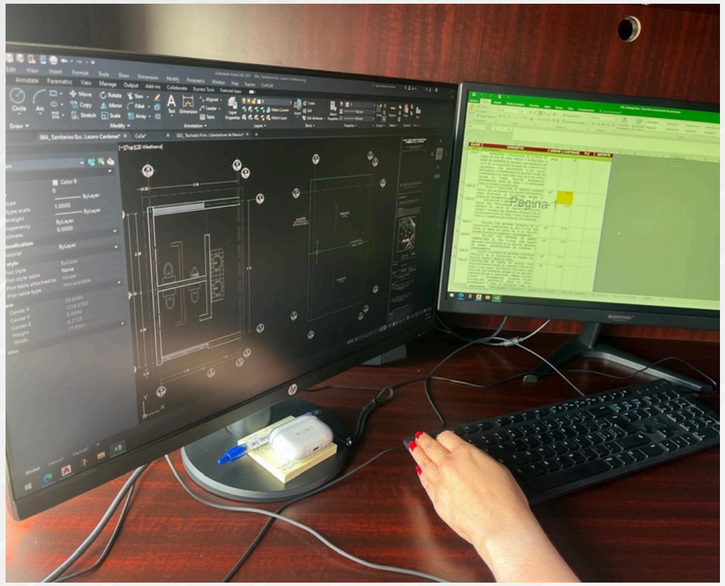

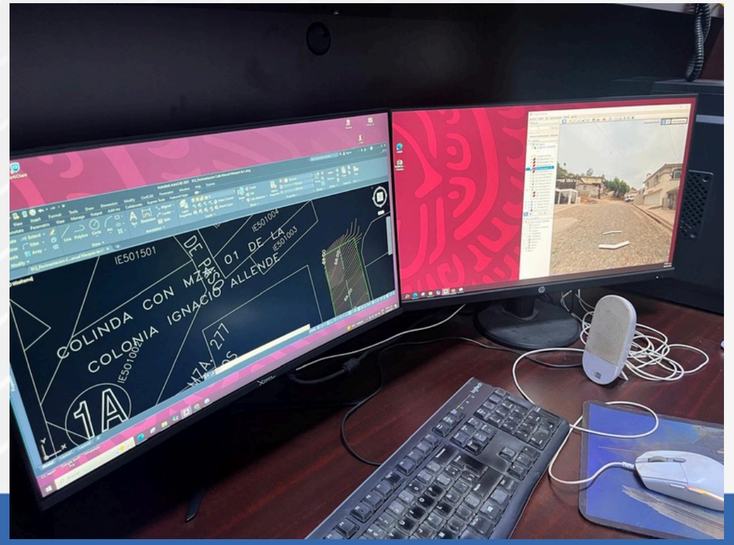

Eficiente seguimiento y control jurídico de las obras que son auditadas

Consiste en realizar un seguimiento y control jurídico puntual de las obras públicas que son objeto de auditoría, revisando el cumplimiento normativo, integrando y resguardando la documentación legal, y atendiendo los requerimientos de las instancias fiscalizadoras. Esta actividad incluye la atención a auditorías de la Sindicatura Municipal y de la ASF, así como la gestión de solicitudes de transparencia relacionadas con los proyectos.

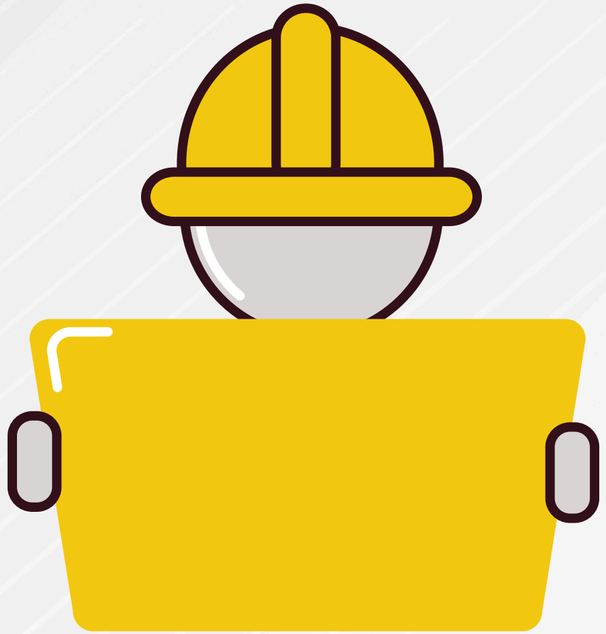

5,000
beneficiados directos



GOBIERNO DE ENSENADA 2024 - 2027

¡AMOR EN GRANDE!

COPLADEM
COMITÉ DE PLANEACIÓN PARA EL DESARROLLO MUNICIPAL

DIRECCIÓN DE INFRAESTRUCTURA

Eficiente Actualización de Resguardo de Bienes Públicos

Consiste en mantener actualizados los registros de resguardo de los bienes públicos, mediante la verificación física, control administrativo y registro oportuno de altas, bajas y movimientos, asegurando la correcta asignación y localización de los bienes.

Para garantizar el control, la correcta asignación y la transparencia en el manejo de los bienes públicos mediante la actualización permanente de sus resguardos.

45 BENEFICIADOS DIRECTOS



Eficiente mantenimiento de los bienes Públicos.

Consiste en llevar a cabo acciones programadas y correctivas para la conservación, reparación y mejora de los bienes públicos, asegurando su adecuado funcionamiento, prolongando su vida útil y garantizando que se mantengan en condiciones óptimas para el servicio a la población.

- **45** beneficiados directos
- **5,000** beneficiados indirectos



GOBIERNO DE ENSENADA 2024 - 2027

COPLADEM
COMITÉ DE PLANEACIÓN PARA EL DESARROLLO MUNICIPAL

DIRECCIÓN DE INFRAESTRUCTURA

Correcta supervisión de obra publica

Consiste en realizar la supervisión puntual de las obras públicas durante su ejecución, verificando que se desarrollen conforme a los proyectos, especificaciones técnicas y normatividad aplicable. Esta supervisión se lleva a cabo en obras financiadas con recursos del Fondo de Aportaciones para la Infraestructura Social Municipal **FASIMUN del Ramo 33**, del **Ramo 23 Regularización de Vehículos Extranjeros RVE y del Programa PRON,** y es ejecutada directamente por personal de la Dirección, asegurando el cumplimiento en tiempo, calidad y costo.

10,000 beneficiados directos







GOBIERNO DE ENSENADA 2024 - 2027

COPLADEM
COMITÉ DE PLANEACIÓN PARA EL DESARROLLO MUNICIPAL

DIRECCIÓN DE INFRAESTRUCTURA

Servicio de moto conformado en la zona urbana y rural

Consiste en brindar el servicio de motoconformado en la zona urbana y rural, mediante el perfilado, nivelación y mantenimiento de calles y caminos en diferentes puntos de la ciudad, con el fin de mejorar las condiciones de tránsito y accesibilidad.

4,000 beneficiados directos

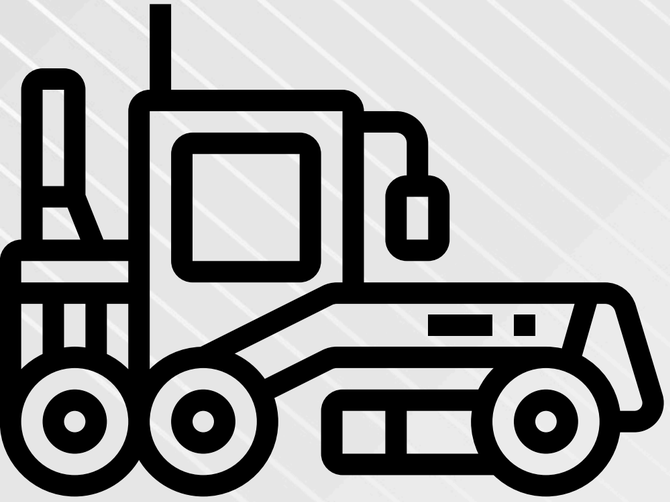





4.3.I.M.A.M.1 Implementar programas de rehabilitación recurrente de vialidades.
4.3.I.M.A.M.5 Promover el diseño y rehabilitación del espacio público con criterios incluyentes y sustentables.

Elaboración de proyectos para la señalética vertical y horizontal, y revisión de integraciones viales

Consiste en la elaboración de proyectos de señalética vertical y horizontal, así como en la revisión de integraciones viales, priorizando zonas con alto riesgo de accidentes.
Incluye el análisis técnico de vialidades, la propuesta de dispositivos de control y seguridad, y la verificación de que los proyectos cumplan con la normatividad federal y municipal vigente.







5,000 beneficiados directos

- Delegación Urbana Centro
- Delegación Urbana Chapultepec
- Delegación Urbana NoresteDelegación
- El Sauzal de Rodríguez

4.3.I.M.A.M.2 Gestionar la implementación de un Sistema Integral de Movilidad.
4.3.I.M.A.M.3 Incrementar la eficiencia de la movilidad a través de las actividades de ingeniería de tránsito.

GOBIERNO DE ENSENADA 2024 - 2027 | ¡AMOR EN GRANDE! | COPLADEM
COMITÉ DE PLANEACIÓN PARA EL DESARROLLO MUNICIPAL

Cumplimiento de atención de reportes, peticiones y tramites de la ciudadanía, relacionados con los estacionamientos exclusivos e integración viales

Consiste en atender de manera oportuna y eficiente los reportes, peticiones y trámites de la ciudadanía, mediante su recepción, registro, canalización y seguimiento, asegurando una respuesta adecuada conforme a los procedimientos y normatividad vigente.

4,500
beneficiados directos

12,000
beneficiados indirectos

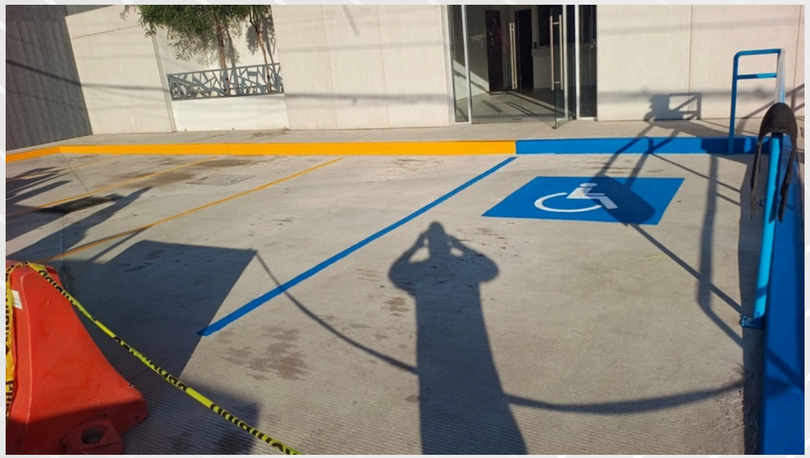

180
reportes,peticiones y tramites

- Delegación Urbana Centro
- Delegación Urbana Chapultepec
- Delegación Urbana NoresteDelegación
- El Sauzal de Rodríguez



GOBIERNO DE ENSENADA 2024 - 2027

¡AMOR EN GRANDE!

COPLADEM
COMITÉ DE PLANEACIÓN PARA EL DESARROLLO MUNICIPAL

DIRECCIÓN DE INFRAESTRUCTURA

Notificar y aplicar sanciones y multas de revalidación de exclusivos

Consiste en llevar a cabo la notificación formal y la aplicación de sanciones y multas a personas físicas o morales que incumplan la normatividad aplicable, mediante la integración de expedientes, emisión de resoluciones y seguimiento de los procedimientos administrativos correspondientes, garantizando el debido proceso.

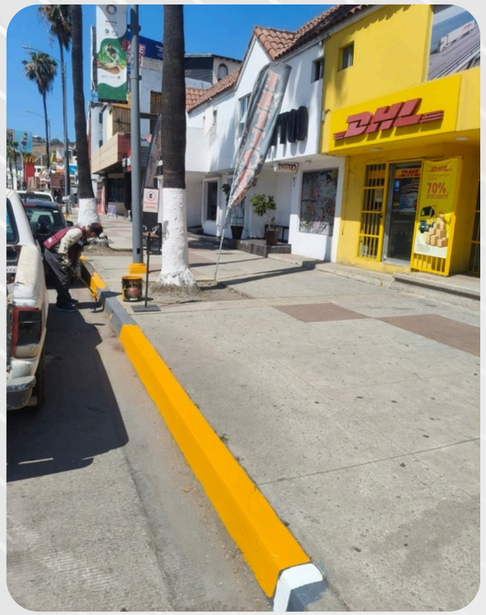

3,555
Beneficiados directos

5,000
Beneficiados indirectos

- **Delegación Urbana Centro**
- **Delegación Urbana Chapultepec**
- **Delegación Urbana Noreste**
- **Delegación El Sauzal de Rodríguez**
- **Delegación Maneadero**



.I.M.A.M.3 Incrementar la eficiencia de la movilidad a través de las actividades de ingeniería de tránsito.



GOBIERNO DE ENSENADA 2024 - 2027

¡AMOR EN GRANDE!

COPLADEM
COMITÉ DE PLANEACIÓN PARA EL DESARROLLO MUNICIPAL

Mantenimiento eficiente alcantarillas pluviales tapadas.



Realizar trabajos de limpieza, desazolve y mantenimiento preventivo y correctivo de alcantarillas pluviales tapadas, con el fin de garantizar el adecuado flujo de agua y prevenir inundaciones, encharcamientos y afectaciones a la vialidad en el municipio.

5,000 beneficiados directos

- **Delegación Urbana Centro**
- **Delegación Urbana Chapultepec**
- **Delegación Urbana Noreste**
- **Delegación El Sauzal de Rodríguez**

8,000 beneficiados indirectos



DIRECCIÓN DE INFRAESTRUCTURA

I.M.A.M.1 Implementar programas de rehabilitación recurrente de vialidades.



GOBIERNO DE ENSENADA 2024 - 2027

¡AMOR EN GRANDE!

COPLADEM
COMITÉ DE PLANEACIÓN PARA EL DESARROLLO MUNICIPAL

DIRECCIÓN DE INFRAESTRUCTURA

Mantenimiento y pitado de señalamiento horizontal de vialidades del Municipio horizontal.

Realizar trabajos de mantenimiento, rehabilitación y pintado de señalamiento horizontal en vialidades del municipio, incluyendo líneas de circulación, pasos peatonales, flechas y marcas preventivas, para mejorar el orden y la seguridad vial, contribuyendo a una circulación vehicular y peatonal segura, eficiente y conforme a la normatividad vigente.



5,000
beneficiados directos

16,000
beneficiados indirectos

- **Delegación Urbana Centro**
- **Delegación Urbana Chapultepec**
- **Delegación Urbana Noreste**
- **Delegación El Sauzal de Rodríguez**

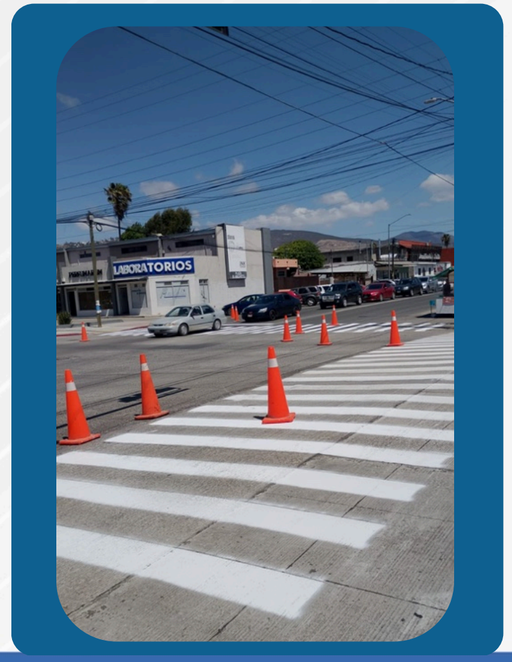

I.M.A.M.4 Impulsar programa de señalética y nomenclatura.

GOBIERNO DE ENSENADA
2024 - 2027

¡AMOR EN GRANDE!

COPLADEM
COMITÉ DE PLANEACIÓN PARA EL DESARROLLO MUNICIPAL

DIRECCIÓN DE INFRAESTRUCTURA

BACHEO EN DIFERENTES ZONAS DEL MUNICIPIO DE ENSENADA.

Realizar trabajos de bacheo y rehabilitación en diferentes vialidades del Municipio de Ensenada, mediante la reparación de superficies dañadas para mejorar las condiciones de tránsito y seguridad vial. Esto con el fin de mantener en buen estado las vialidades municipales a través de acciones oportunas de bacheo, reduciendo riesgos para automovilistas y peatones y mejorando la movilidad urbana.







- **10,000 beneficiados directos**
- **30,000 beneficiados indirectos**

- **Delegación Urbana Centro**
- **Delegación Urbana Chapultepec**
- **Delegación Urbana Noreste**
- **Delegación El Sauzal de Rodríguez**

I.M.A.M.1 Implementar programas de rehabilitación recurrente de vialidades.

Realizar limpieza y extracción de materiales residuales de vialidades, caminos de terracería y arroyos del Municipio de Ensenada.

Realizar labores de limpieza y extracción de materiales residuales en vialidades, caminos de terracería y arroyos del Municipio de Ensenada, con el fin de mantener libres de obstrucciones las áreas de circulación y cauces pluviales. Conservar en condiciones adecuadas las vialidades y arroyos municipales mediante acciones de limpieza y retiro de residuos, contribuyendo a la seguridad vial, prevención de inundaciones y mejoramiento del entorno urbano.





- **5,000 beneficiados directos**
- **20,000 beneficiados indirectos**

- **Delegación Urbana Centro**
- **Delegación Urbana Chapultepec**
- **Delegación Urbana Noreste**
- **Delegación El Sauzal de Rodríguez**

GOBIERNO DE ENSENADA 2024 - 2027

¡AMOR EN GRANDE!

COPLADEM
COMITÉ DE PLANEACIÓN PARA EL DESARROLLO MUNICIPAL

Eje 4.-

Administración urbana

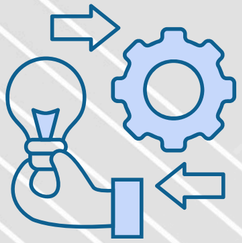

GOBIERNO DE ENSENADA 2024 - 2027

COPLADEM
COMITÉ DE PLANEACIÓN PARA EL DESARROLLO MUNICIPAL

DIRECCIÓN DE
ADMINISTRACIÓN URBANA, ECOLOGÍA Y MEDIO AMBIENTE

Implementar los controles administrativos suficientes y competentes

Garantizando que el uso de los recursos públicos y la gestión del personal se realicen en pleno apego a las leyes, reglamentos y normas técnicas vigentes. Nuestra actuación se rige por los principios de transparencia, eficiencia y austeridad, asegurando que cada operación presupuestaria esté debidamente justificada, fiscalizada y alineada con los objetivos institucionales, con el fin de optimizar el servicio público y fortalecer la rendición de cuentas.

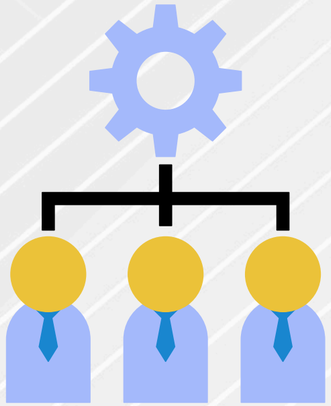

Edificio Municipal

202
beneficiados directos

4.2.ORD.U.6 Promover la actualización de los instrumentos regulatorios del ordenamiento territorial.

GOBIERNO DE ENSENADA 2024 - 2027

COPLADEM
COMITÉ DE PLANEACIÓN PARA EL DESARROLLO MUNICIPAL

Realizar operativos de inspección a las obras de construcción para revisar que cuenten con los permisos de correspondientes.

Realizar inspecciones en la zona urbana para validar que las obras de construcción cuenten con los permisos aplicables de acuerdo a la reglamentación vigente para el Municipio de Ensenada y Estado de Baja California, imperando la necesidad de mantener un Municipio ordenado.





Zona Urbana y Delegaciones

251 beneficiados directos

4.2.ORD.U.3 Vigilar el cumplimiento de los programas de ordenamiento urbano y ambiental vigentes en el municipio.



GOBIERNO DE ENSENADA 2024 - 2027

¡AMOR EN GRANDE!

COPLADEM
COMITÉ DE PLANEACIÓN PARA EL DESARROLLO MUNICIPAL

DIRECCIÓN DE ADMINISTRACIÓN URBANA, ECOLOGÍA Y MEDIO AMBIENTE

Hacer cumplir la aplicación y actualización de los instrumentos regulatorios del Ordenamiento Territorial.

El Departamento de Uso de Suelo tiene como objetivo principal promover la actualización de los instrumentos regulatorios del Ordenamiento Territorial mediante el trámite de factibilidad y dictámen de uso de suelo por verificación de compatibilidad de congruencia y en la modalidad de zona federal, congruencia temporal y giros ingresados a través de la ventanilla SARE programa regularización para negocios que ya estén operando obteniendo costos con descuento y en menos tiempo de trámites.



714
beneficiados directos

5,000
beneficiados indirectos

- **Delegación Urbana Centro**
- **Delegación Urbana Noreste**
- **Delegación Maneadero**

4.2.ORD.U.1 Crear instrumentos de control del crecimiento urbano, sostenible y respetuoso del medio ambiente.

GOBIERNO DE ENSENADA 2024 - 2027

COPLADEM
COMITÉ DE PLANEACIÓN PARA EL DESARROLLO MUNICIPAL

DIRECCIÓN DE ADMINISTRACIÓN URBANA, ECOLOGÍA Y MEDIO AMBIENTE

Análisis y emisión de dictamen de revalidación catastral



Se recibe de parte del ciudadano la solicitud para análisis usualmente para determinar si los valores unitarios están correctos o si pudiera tener una condicionante que sea aplicable para un descuento por alguna afectación en predio que pudiera impactar en el cálculo y pago del impuesto.



318 beneficiados directos:

5,000 beneficiados indirectos

- **Delegación Urbana Centro**
- **Delegación El Porvenir**
- **Delegación Maneadero**
- **En oficina(s) gubernamental**

6.4.CAT.2 Impulsar proyectos para optimizar la gestión territorial del municipio.



GOBIERNO DE ENSENADA 2024 - 2027

COPLADEM
COMITÉ DE PLANEACIÓN PARA EL DESARROLLO MUNICIPAL

DIRECCIÓN DE ADMINISTRACIÓN URBANA, ECOLOGÍA Y MEDIO AMBIENTE

Licencias y permisos de construcciones, ampliaciones, regularizaciones, instalación, demolición y movimiento de tierras

Otorgar licencias de construccion, permisos para ampliaciones, regularizaciones de obras en proceso de construccion, permisos para demoliciones, movimientos de tierra, en el marco de actuacion aplicable y ponderando el Art. 271 de la Ley y Reglamento de Edificaciones del Estado de BC

- **375 beneficiados directos:**
- **5,000 beneficiados indirectos**

Mes	Enero	Febrero	Marzo	**Total**
Realizado	151	170	54	**375**
Calendarizado	120	120	120	**360**
Avance %	12.583%	14.167%	45%	**10.417%**

4.2.ORD.U.4 Implementar estrategias de planeación mediante políticas sostenibles a mediano y largo plazo.



GOBIERNO DE ENSENADA 2024 - 2027

COPLADEM
COMITÉ DE PLANEACIÓN PARA EL DESARROLLO MUNICIPAL

DIRECCIÓN DE ADMINISTRACIÓN URBANA, ECOLOGÍA Y MEDIO AMBIENTE



Actualización y mantenimiento de información cartográfica en el Sistema de Información Geográfica SIGME

La informacion resultante de las actualizaciones y o modificaciones en los predios se tiene que documentar en las bases cartograficas con la finalidad de alimentar el sistema SIGME que brinda informacion actualizada tecnica de consulta a la ciudadania. Dicho sistema tiene como objetivo principal brindar información vigente y depende de las actualizaciones y o modificaciones en los predios se tiene que documentar en las bases cartográficas.

6,021 beneficiados directos:

10,000 beneficiados indirectos

- **Delegación El Sauzal de Rodríguez**
- **Delegación Maneadero**
- **Delegación Urbana Centro**
- **Delegación Urbana Chapultepec**

Mes	Enero	Febrero	Marzo	**Total**
Realizado	371	3650	2000	**6021**
Calendarizado	2500	2500	2500	**7500**
Avance %	14 .84%	146%	80%	**8.028%**

4.2.ORD.U.5 Actualizar y mantener la base cartográfica catastral del municipio.



GOBIERNO DE ENSENADA 2024 - 2027

COPLADEM
COMITÉ DE PLANEACIÓN PARA EL DESARROLLO MUNICIPAL

DIRECCIÓN DE ADMINISTRACIÓN URBANA, ECOLOGÍA Y MEDIO AMBIENTE

Asignación, altas y actualización de registros catastrales.

Se realizan registros catastrales derivados de: Sentencias judiciales, registros por primera vez, subdivisiones y registros provisionales asingandoles una clave con el fin de generar un registro en el padron catastral con la finalidad de brindar certeza juridica, fisica y economica de cada uno de los predios y a su vez actualizar la informacion catastral del Municipio aunado a proporcionar un calculo de impuesto predial de cada propiedad.



Mes	Enero	Febrero	Marzo	**Total**
Realizado	3322	2951	2024	**8297**

8,297 beneficiados directos:

20,000 beneficiados indirectos

- **Delegación Urbana Centro**
- **Delegación Urbana Chapultepec**
- **Delegación Francisco Zarco**
- **Delegación El Sauzal**
- **Delegación El Porvenir**
- **En oficina(s) gubernamental**

4.2.ORD.U.2 Actualizar el ordenamiento urbano y territorial, priorizando zonas de nueva creación.

GOBIERNO DE ENSENADA 2024 - 2027

COPLADEM
COMITÉ DE PLANEACIÓN PARA EL DESARROLLO MUNICIPAL

DIRECCIÓN DE ADMINISTRACIÓN URBANA, ECOLOGÍA Y MEDIO AMBIENTE

Certificación y emisión de avalúos

Se recibe la solicitud para certificación de avalúos, la información contenida en el avalúo nos ayuda para recabar sobre todo información técnica de los predios del Municipio, aunado a la actualización de los registros cartográficos de la subdirección de catastro.

- **1,086 beneficiados directos:**
- **5,000 beneficiados indirectos**

- **Delegación Urbana Centro**
- **Delegación El Sauzal**
- **Delegación Urbana Chapultepec**
- **Delegación El Porvenir**
- **Delegación San Antonio de las Minas**
- **Oficina(s) gubernamental**



Mes	Enero	Febrero	Marzo	**Total**
Realizad	275	398	413	**1086**

4.2.ORD.U.3 Vigilar el cumplimiento de los programas de ordenamiento urbano y ambiental vigentes en el municipio.

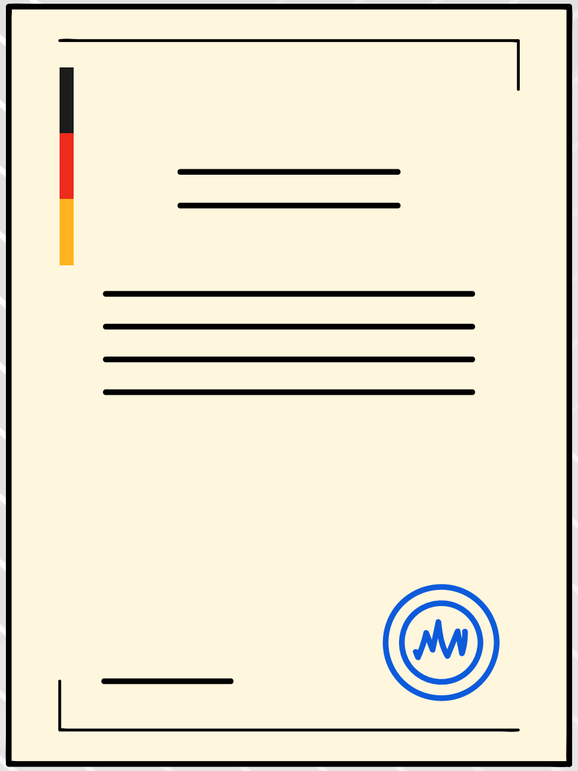

GOBIERNO DE ENSENADA 2024 - 2027

COPLADEM
COMITÉ DE PLANEACIÓN PARA EL DESARROLLO MUNICIPAL

DIRECCIÓN DE ADMINISTRACIÓN URBANA, ECOLOGÍA Y MEDIO AMBIENTE

La certificación de deslindes

Certificación de deslindes tramite con la finalidad de llevar un registro actualizado que contempla información física, geográfica y legal de cada predio del Municipiotiene con la finalidad precisar la información técnica, física y geométrica de cada predio de este Municipio una vez que se analiza que la información cumpla con requisitos registrales de Registro Público de la Propiedad o derivados de sentencias judiciales, se valida por parte del jefe de departamento de Topografía y posteriormente firma de autorizado del Director. Dicho deslinde tiene validez únicamente con los sellos orginales y firmas autografas.

720 beneficiados directos:

5,000 beneficiados indirectos

Mes	Enero	Febrero	Marzo	**Total**
Realizado	135	261	324	**375**
Calendarizado	375	375	375	**1125**
Avance %	36%	69 .60%	86 .40%	**64%**

- **Delegación Urbana Centro**
- **Delegación El Sauzal**
- **Delegación Urbana Chapultepec**
- **Delegación El Porvenir**
- **Delegación San Antonio de las Minas oficina(s) gubernamental**

4.2.ORD.U.6 Promover la actualización de los instrumentos regulatorios del ordenamiento territorial.

GOBIERNO DE ENSENADA
2024 - 2027

¡AMOR EN GRANDE!

COPLADEM
COMITÉ DE PLANEACIÓN PARA EL DESARROLLO MUNICIPAL

Eje 4.-

Ecología y medio ambiente

GOBIERNO DE ENSENADA 2024 - 2027

¡AMOR EN GRANDE!

COPLADEM
COMITÉ DE PLANEACIÓN PARA EL DESARROLLO MUNICIPAL

Emisión de licencias ambientales.

La Subdirección de Ecología y Medio Ambiente en su departamento de Planeación y Gestión Ambiental atiende las solicitudes de licencia de impacto ambiental , las cuales se condicionan con el objetivo de que cumplan con mecanismos para evitar la contaminación ambiental en sus actividades diarias en pro del cuidado del medio ambiente.

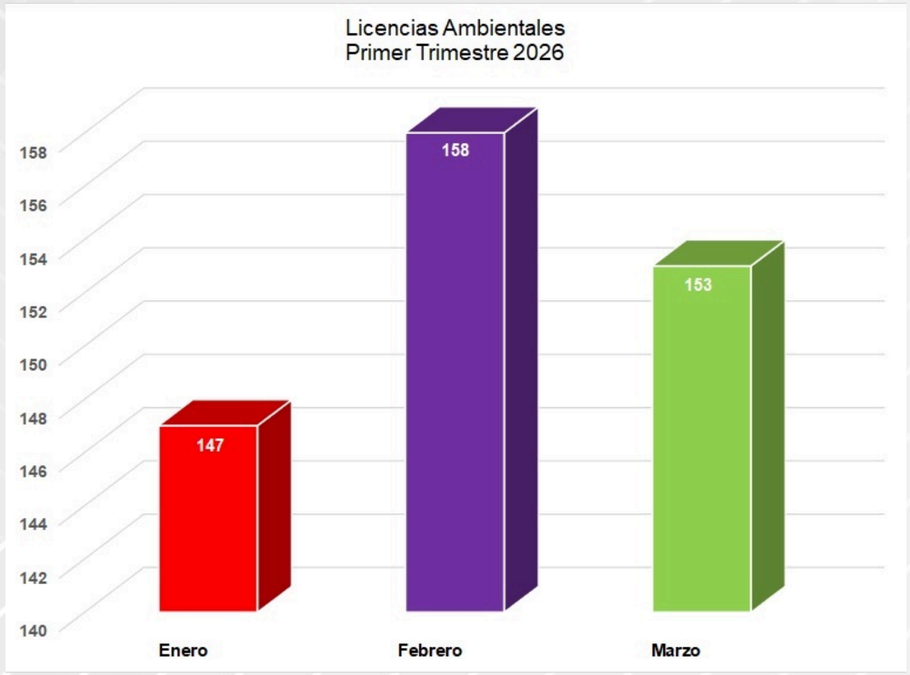

Zona Urbana y Delegaciones

488 beneficiados directos

5.3.M.R.1 Vigilar el cumplimiento de la responsabilidad social empresarial.



GOBIERNO DE ENSENADA 2024 - 2027

COPLADEM
COMITÉ DE PLANEACIÓN PARA EL DESARROLLO MUNICIPAL

Eje 4- Administración urbana

Realizar acciones para el control de enfermedades y cuidado de los caninos y felinos del Municipio de Ensenada

Se brinda resguardo a mascotas localizadas en las calles de la ciudad, asimismo se fortalecen programas de esterilización animal de manera permanente, con la finalidad de controlar el indice de proliferación de animales abandonados y situación de calle, asi mismo se brinda atencion medica a bajo costo. Siempre cuidando y velando por la salud animal.







Zona Urbana y Delegaciones

1,213 beneficiados directos

4.6.M.A.7 Actualizar la reglamentación municipal para promover la tenencia responsable de mascotas.

GOBIERNO DE ENSENADA
2024 - 2027

¡AMOR EN GRANDE

COPLADEM
COMITÉ DE PLANEACIÓN PARA EL DESARROLLO MUNICIPAL

DIRECCIÓN DE
ADMINISTRACIÓN URBANA, ECOLOGÍA Y MEDIO AMBIENTE



Adopta un Espacio

Fomentar la participación de la comunidad en el cuidado de espacios públicos y mejorar la calidad ambiental y urbana del Municipio. El objetivo central del Adopta un Espacio es generar una cultura ecológica y de corresponsabilidad ciudadana. Promover a lo largo del Municipio Espacios Públicos en adopción a los vecinos que deseen cuidarlos y mantenerlos en condiciones verdes y coadyuvar en el rescate de espacios públicos logrando mejorar la calidad ambiental y urbana generando una cultura ecológica y de corresponsabilidad ciudadana







10 beneficiados directos

5,000 beneficiados indirectos

- **Delegación Urbana Centro**
- **Delegación El Sauzal**
- **Delegación Urbana Chapultepec**
- **Delegación El Porvenir**
- **Delegación San Antonio de las Minas**
- **oficina(s) gubernamental**



4.6.M.A.5 Diseñar estrategias para mejorar la cantidad y calidad de las áreas verdes urbanas.

GOBIERNO DE ENSENADA
2024 - 2027

COPLADEM
COMITÉ DE PLANEACIÓN PARA EL DESARROLLO MUNICIPAL

DIRECCIÓN DE
ADMINISTRACIÓN URBANA, ECOLOGÍA Y MEDIO AMBIENTE

Punto Verde

Fomentar la cultura del reciclaje y el cuidado del medio ambiente buscando que la poblacion se sume a nuestras jornadas de limpieza de playas y que acudan a nuestro punto verde a dejar sus residuos solidos debidamente en condiciones de darles una nueva oportunidad de reciclaje, todo esto en pro de promover la cultura del reciclar desde cualquier ambito, hogar, areas laborales, escolares etc.







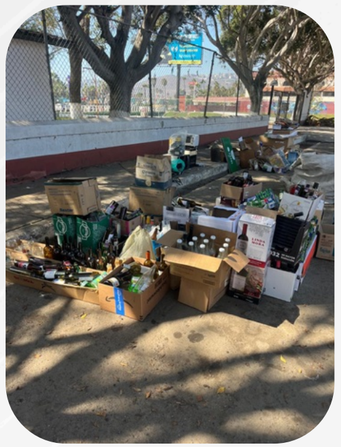

300 beneficiados directos

4.6.M.A.2 Promover la cultura del reciclaje, el consumo responsable, el cuidado del medio ambiente, limpieza y recuperación de los espacios públicos en materia de ecología.
4.3.I.M.A.M.5 Promover el diseño y rehabilitación del espacio público con criterios incluyentes y sustentables.



GOBIERNO DE ENSENADA 2024 - 2027

COPLADEM
COMITÉ DE PLANEACIÓN PARA EL DESARROLLO MUNICIPAL

DIRECCIÓN DE ADMINISTRACIÓN URBANA, ECOLOGÍA Y MEDIO AMBIENTE

Inspeccionar y atender las denuncias ciudadanas



Inspeccionar y atender las denuncias ciudadanas en tema ambiental y a su vez dictar resoluciones en apego al Reglamento de Medio Ambiente del Municipio de Ensenada.

368 beneficiados directos:

500 beneficiados indirectos

Mes	Enero	Febrero	Marzo	**Total**
Realizado	106	167	95	**368**
Calendarizado	60	60	60	**180**
Avance %	176 . 67%	278 .33%	158 . 33%	**204 .44%**



Delegación Urbana Centro
Delegación El Sauzal de Rodríguez
Delegación Francisco Zarco
Delegación La Misión
Delegación Maneadero
Delegación San Antonio de las Minas
Delegación Urbana Chapultepec
Delegación El Porvenir

4.2.ORD.U.3 Vigilar el cumplimiento de los programas de ordenamiento urbano y ambiental vigentes en el municipio.

GOBIERNO DE ENSENADA 2024 - 2027

¡AMOR EN GRANDE!

COPLADEM
COMITÉ DE PLANEACIÓN PARA EL DESARROLLO MUNICIPAL

Eje 4.-

DIRECCIÓN DE COMERCIO, ALCOHOLES Y ESPECTÁCULOS PÚBLICOS

GOBIERNO DE ENSENADA 2024 - 2027

¡AMOR EN GRANDE!

COPLADEM
COMITÉ DE PLANEACIÓN PARA EL DESARROLLO MUNICIPAL

Inspecciones

Convertir a Ensenada en un Municipio resiliente mediante infraestructura sostenible y moderna, impulsando el desarrollo económico y procurando el orden , la legalidad, así como la seguridad de la ciudadanía.
De igual manera se buscan prevenir, detectar y, en su caso, corregir irregularidades mediante las medidas administrativas correspondientes.

Acciones realizadas:

Inspecciones en :


Comercio


Alcoholes


Espectáculos Públicos


Salones Sociales


Espacios Públicos


Videojuegos

4.2.ORD.U.6 Promover la actualización de los instrumentos regulatorios del ordenamiento territorial.

GOBIERNO DE ENSENADA 2024 - 2027

¡AMOR EN GRANDE!

COPLADEM
COMITÉ DE PLANEACIÓN PARA EL DESARROLLO MUNICIPAL

Cobertura

- Zona turística
- Zona centro
- Maneadero
- Sauzal
- San Vicente
- Valle de Guadalupe
- Cañon Buenavista

Finalidad

- Garantizar el orden público.
- Verificar el cumplimiento de las disposiciones legales y reglamentarias.
- Proteger la seguridad y la legalidad de las actividades inspeccionadas.
- Detectar y corregir irregularidades mediante medidas administrativas.

Totales

- **6,619 Inspecciones**
- **6,619 Beneficiados directos**
- **66,190 Beneficiados indirectos**



4.2.ORD.U.6 Promover la actualización de los instrumentos regulatorios del ordenamiento territorial.

GOBIERNO DE ENSENADA 2024 - 2027

¡AMOR EN GRANDE!

COPLADEM
COMITÉ DE PLANEACIÓN PARA EL DESARROLLO MUNICIPAL

Reuniones de trabajo con comerciantes.

Se realizaron reuniones con comerciantes de las delegaciones del Ayuntamiento con base en la disponibilidad y necesidades que ellos nos manifestaron en anteriores recorridos.
Escuchar las necesidades de los comerciantes con el propósito de realizar las gestiones necesarias para colaborar al correcto funcionamiento de los mercados municipales, se iniciará una campaña de regularización de permisos para promover y colaborar con los comerciantes del Municipio.





- 2 Reuniones
- 24 Beneficiados directos
- 120 Beneficiados indirectos

Zona de Impacto:

Mercados comunes de esas delegaciones.

4.1.D.D.R.1 Impulsar el desarrollo de las actividades productivas para potenciar el crecimiento económico delegacional de sectores emergentes.

GOBIERNO DE ENSENADA 2024 - 2027

¡AMOR EN GRANDE!

COPLADEM
COMITÉ DE PLANEACIÓN PARA EL DESARROLLO MUNICIPAL

Gestión y Expedición de Permisos

Procurando la correcta gestión, control y resolución de las solicitudes presentadas por los particulares, asegurando que las actividades, establecimientos y servicios se desarrollen conforme a la normatividad vigente.

Acciones realizadas

- Se realizaron las gestiones correspondientes en cada una de las áreas de la Dirección para darle celeridad y eficacia a los trámites con el propósito de integrar debidamente los expedientes para las aprobaciones de los permisos.
- Fortalecer nuestra economía mediante la incentivación de estrategias para el crecimiento y la prosperidad en nuestro municipio.

1,119 Permisos

1,119 Beneficiados directos

11 Beneficiados indirectos

4.2.ORD.U.3 Vigilar el cumplimiento de los programas de ordenamiento urbano y ambiental vigentes en el municipio.

GOBIERNO DE ENSENADA 2024 - 2027

COPLADEM
COMITÉ DE PLANEACIÓN PARA EL DESARROLLO MUNICIPAL

Finalidad

Conforme a la normatividad vigente, los trámites tienen como finalidad brindar certeza jurídica a los solicitantes, facilitar el cumplimiento de sus obligaciones administrativas y permitir a la autoridad mantener un registro actualizado que contribuya al orden, la legalidad y el adecuado funcionamiento de las actividades reguladas.

Áreas de impacto

- Zona turística
- Zona centro
- Maneadero
- Sauzal
- San Vicente
- Valle de Guadalupe
- Cañon Buenavista

Compromiso

- Cumplimiento de la normatividad.
- Seguridad y certeza jurídica.
- Orden, legalidad y desarrollo económico.
- Desarrollo y prosperidad para nuestro municipio.

4.2.ORD.U.3 Vigilar el cumplimiento de los programas de ordenamiento urbano y ambiental vigentes en el municipio.

GOBIERNO DE ENSENADA
2024 - 2027

¡AMOR EN GRANDE!

COPLADEM
COMITÉ DE PLANEACIÓN PARA EL DESARROLLO MUNICIPAL







4.2.ORD.U.3 Vigilar el cumplimiento de los programas de ordenamiento urbano y ambiental vigentes en el municipio.

GOBIERNO DE ENSENADA 2024 - 2027

COPLADEM
COMITÉ DE PLANEACIÓN PARA EL DESARROLLO MUNICIPAL

IMIP
INSTITUTO METROPOLITANO DE INVESTIGACIÓN Y PLANEACIÓN DE ENSENADA, BAJA CALIFORNIA

Actualización del Sistema de Información Territorial y Urbano SITU del Municipio de Ensenada

La implementación de una plataforma digital integral tiene como **objetivo centralizar y optimizar la consulta de información estratégica en materia de desarrollo urbano,** catastro y gestión territorial. Este ecosistema tecnológico permite la visualización, el análisis y la descarga de datos técnicos y normativos en tiempo real, facilitando la toma de decisiones basada en información precisa, georeferenciada y actualizada.

Centro de Población de Ensenada y Valles Vitivinícolas



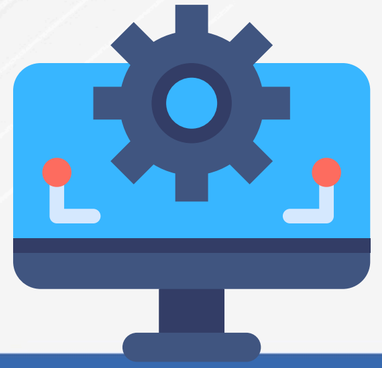

4.2.ORD.U.4 Implementar estrategias de planeación mediante políticas sostenibles a mediano y largo plazo.

GOBIERNO DE ENSENADA
2024 - 2027

¡AMOR EN GRANDE!

COPLADEM
COMITÉ DE PLANEACIÓN PARA EL DESARROLLO MUNICIPAL



GOBIERNO DE ENSENADA
2024 - 2027

¡AMOR EN GRANDE!

COPLADEM
COMITÉ DE PLANEACIÓN PARA EL DESARROLLO MUNICIPAL

Eje 6.-

Desarrollo Institucional

Informe de actividades Primer Trimestre 2026

Enero - Febrero - Marzo

GOBIERNO DE ENSENADA
2024 - 2027

COPLADEM
COMITÉ DE PLANEACIÓN PARA EL DESARROLLO MUNICIPAL

Eje 6.-

Pasaportes

GOBIERNO DE ENSENADA 2024 - 2027

COPLADEM
COMITÉ DE PLANEACIÓN PARA EL DESARROLLO MUNICIPAL

Llevar a cabo el proceso de trámite de pasaporte mexicano

En **la oficina de enlace municipal, se facilita el trámite y entrega del pasaporte** ,al ser un Documento que permite acreditar su nacionalidad e identidad y solicitar a las autoridades extranjeras permitan el libre paso, proporcionen ayuda y protección.







2,384 beneficiados

Reforma 80, Fracc. México





GOBIERNO DE ENSENADA
2024 - 2027

¡AMOR EN GRANDE!

COPLADEM
COMITÉ DE PLANEACIÓN PARA EL DESARROLLO MUNICIPAL

Eje 6.-

Dirección de recaudación

GOBIERNO DE ENSENADA 2024 - 2027

¡AMOR EN GRANDE!

COPLADEM
COMITÉ DE PLANEACIÓN PARA EL DESARROLLO MUNICIPAL

Proyección de ingresos con métodos estadísticos

Se realiza mediante la revisión estadística del comportamiento tributario, información financiera e índices macroeconómicos, lo q**ue permite una previsión efectiva en los ingresos que coadyuve a la planeación financiera en el siguiente ejercicio fiscal** 2027.





3 Reportes

10 beneficiados directos

Entrega de reportes de ingresos a las dependencias generadoras de ingresos

De manera mensual se informa a las dependencias que tienen la facultad de generar ingresos a la administración, del avance en sus metas de recaudación, información que contribuye a la toma de decisiones públicas.

6.2.F.S.2 Mejorar los sistemas recaudatorios, de distribución y manejo eficiente de los recursos financieros para la asignación de presupuesto a las dependencias del Ayuntamiento.

GOBIERNO DE ENSENADA 2024 - 2027

¡AMOR EN GRANDE!

COPLADEM
COMITÉ DE PLANEACIÓN PARA EL DESARROLLO MUNICIPAL

Campañas de publicidad omnicanal

Las campañas de difusión contribuyen a informar a la ciudadanía de las oportunidades que se le ofrecen para acceder a beneficios en el cumplimiento de sus obligaciones contributivas.







Zona urbana y rural del Municipio de Ensenada

6.2.F.S.2 Mejorar los sistemas recaudatorios, de distribución y manejo eficiente de los recursos financieros para la asignación de presupuesto a las dependencias del Ayuntamiento.

GOBIERNO DE ENSENADA 2024 - 2027

COPLADEM
COMITÉ DE PLANEACIÓN PARA EL DESARROLLO MUNICIPAL

Entrega de reportes del control de infracciones

De manera mensual se informa sobre la **asignación de boletas de infracciones, así como la recepción de multas de tránsito,** las cuales son levantadas cuando alguna persona no cumple con el reglamento de Tránsito Municipal para el Municipio de Ensenada conforme a lo establecido en el tabulador contemplado en el artículo 245 del reglamento en mención, buscando incitar al infractor a cumplir con las reglas de tránsito.

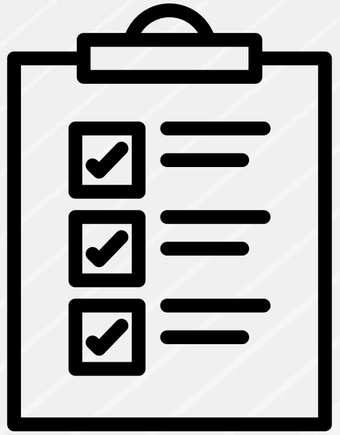

2 Reportes

6.2.F.S.2 Mejorar los sistemas recaudatorios, de distribución y manejo eficiente de los recursos financieros para la asignación de presupuesto a las dependencias del Ayuntamiento.

GOBIERNO DE ENSENADA
2024 - 2027

COPLADEM
COMITÉ DE PLANEACIÓN PARA EL DESARROLLO MUNICIPAL

Eje 6.-

Sindicatura

GOBIERNO DE ENSENADA 2024 - 2027

COPLADEM
COMITÉ DE PLANEACIÓN PARA EL DESARROLLO MUNICIPAL

6.1.F.I.2 Asegurar que las entidades de la administración cumplan cabalmente con sus competencias.

Realizar arqueos de caja de ingresos, fondos fijos y operativos de inventarios, asistencia y vehículos en las dependencias y delegaciones del sector central que ejercen recursos públicos.

Realizado

Enero	Febrero	Marzo	Total
10	6	9	25

Los operativos de arqueos de caja de ingreso, fondos fijos y operativos de inventarios practicadas plasman los resultados de la revisión al ejercicio del gasto público de las entidades descentralizadas del municipio



GOBIERNO DE ENSENADA 2024 - 2027

¡AMOR EN GRANDE!

COPLADEM
COMITÉ DE PLANEACIÓN PARA EL DESARROLLO MUNICIPAL

Recibir las quejas, denuncias yo peticiones de las y los ciudadanos canalizándolas al área competente para su atención

La Coordinación del Sistema de Atención Ciudadana de la Sindicatura Municipal se encuentra a disposición de la ciudadanía en general, para atender cualquier situación, tanto quejas, denuncias, peticiones e incluso orientaciones, pueden ser atendidos por distintas modalidades tanto presencial, por llamada telefónica, por la página web de sindicatura:

Lo más frecuente son las llamadas telefónicas al **072**, donde los ciudadanos expresan su situación para poder apoyarlos desde ahí, es por ello que las llamadas telefónicas podemos contar como orientación a los ciudadanos ya que se les brinda información ya sea para orientarlos en algún trámite en los distintos órdenes de gobierno o canalizarlos a la dependencia donde ellos necesiten.

https:sindicaturaensenada.gob.mx



6.1.F.I.2 Asegurar que las entidades de la administración cumplan cabalmente con sus competencias.

GOBIERNO DE ENSENADA 2024 - 2027

¡AMOR EN GRANDE!

COPLADEM
COMITÉ DE PLANEACIÓN PARA EL DESARROLLO MUNICIPAL

Recibir declaraciones patrimoniales de las y los servidores públicos del municipio de Ensenada

Se reciben declaraciones patrimoniales de tipo inicial, modificación anual, de aviso cambio de adscripción y de conclusión, por medio del sistema electrónico Declaranet, el cual genera un acuse, mismo que se requiere al servidor público presentar físicamente en las instalaciones de la sindicatura municipal



6.1.F.I.2 Asegurar que las entidades de la administración cumplan cabalmente con sus competencias.

GOBIERNO DE ENSENADA
2024 - 2027

¡AMOR EN GRANDE!

COPLADEM
COMITÉ DE PLANEACIÓN PARA EL DESARROLLO MUNICIPAL

Eje 6.-

Tesorería

GOBIERNO DE ENSENADA 2024 - 2027

¡AMOR EN GRANDE!

COPLADEM
COMITÉ DE PLANEACIÓN PARA EL DESARROLLO MUNICIPAL

6.1.F.I.2 Asegurar que las entidades de la administración cumplan cabalmente con sus competencias.

Presentar el anteproyecto del presupuesto de egresos del gobierno central y paramunicipales a las autoridades

El anteproyecto es la propuesta inicial elaborada por el gobierno central y paramunicipales que detalla la estimación de ingresos y gastos necesarios para el desarrollo de sus programas en una vigencia fiscal.

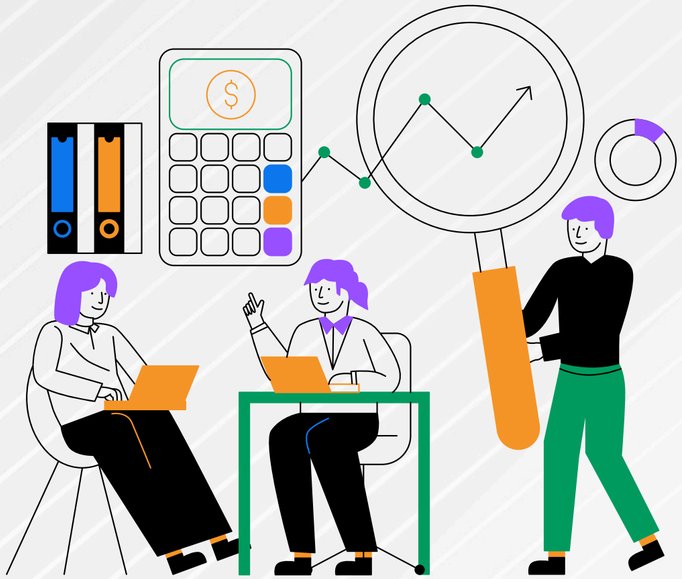

GOBIERNO DE ENSENADA
2024 - 2027

¡AMOR EN GRANDE!

COPLADEM
COMITÉ DE PLANEACIÓN PARA EL DESARROLLO MUNICIPAL

Eje 6.-

Comunicación social

GOBIERNO DE ENSENADA
2024 - 2027

¡AMOR EN GRANDE!

COPLADEM
COMITÉ DE PLANEACIÓN PARA EL DESARROLLO MUNICIPAL

Realizar Campañas de Mayor Impacto.

La **difusión institucional, se realiza para informar a la ciudadanía**, las campañas oficiales realizadas y proyectadas para que se vean beneficiados con **diversas campañas de condonación de pagos**, con el objetivo de informar a la ciudadanía los trabajos del gobierno que generan un impacto positivo en la sociedad.









6.3.T.R.C.3 Dar difusión de las plataformas de acceso a la información pública a la ciudadanía.

GOBIERNO DE ENSENADA
2024 - 2027

COPLADEM
COMITÉ DE PLANEACIÓN PARA EL DESARROLLO MUNICIPAL

Eje 6.-

Transparencia

GOBIERNO DE ENSENADA 2024 - 2027

COPLADEM
COMITÉ DE PLANEACIÓN PARA EL DESARROLLO MUNICIPAL

Registrar, analizar y canalizar las solicitudes ciudadanas de acceso a la información, recibidas por diversos medios, a las dependencias correspondientes, y dar seguimiento a las inconformidades de los solicitantes, derivadas de las mismas.

157
beneficiados directos

Las capacitaciones a servidores públicos en materia de transparencia, para brindar orientación y acompañamiento, ya sea debido a cambios en los sistemas de captura o por cambio del personal Lo anterior, con el objetivo de que cuenten con los conocimientos necesarios para dar respuesta a las solicitudes de acceso a la información, así como de mantener actualizada la información de las Obligaciones de Transparencia en la Plataforma Nacional.

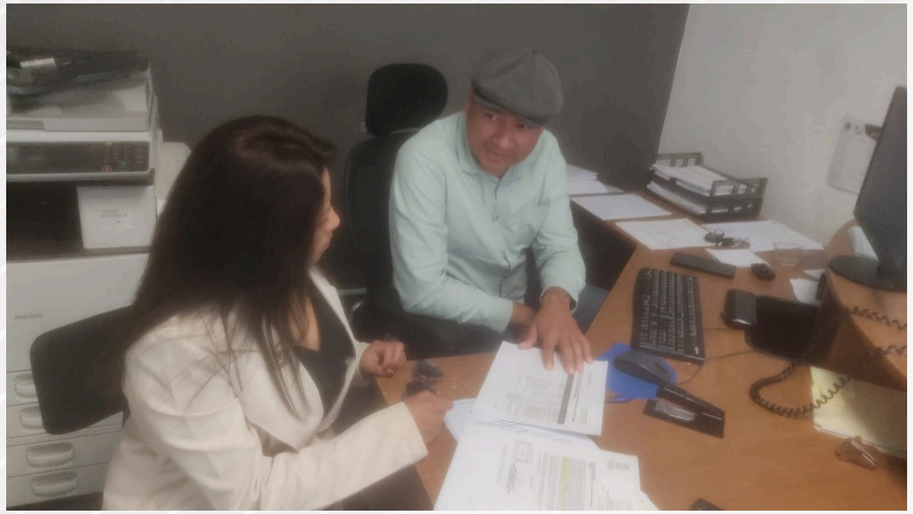

6.1.F.I.7 Adoptar protocolos de seguridad para proteger la información y la privacidad de los datos de los ciudadanos.

GOBIERNO DE ENSENADA 2024 - 2027

¡AMOR EN GRANDE!

COPLADEM
COMITÉ DE PLANEACIÓN PARA EL DESARROLLO MUNICIPAL

Publicar y actualizar trimestralmente la informaión de oficio en el Portal de Transparencia.

La publicación de información en el Portal de Transparencia, se realiza en cumplimiento al Art. 46 de la Ley de Transparencia, Acceso a la Información Pública y Apertura Institucional para el Estado de Baja California.

6.3.T.R.C.1 Lanzar el programa "Opacidad Cero" para lograr la transparencia en las operaciones municipales.

GOBIERNO DE ENSENADA
2024 - 2027

¡AMOR EN GRANDE!

COPLADEM
COMITÉ DE PLANEACIÓN PARA EL DESARROLLO MUNICIPAL

Eje 6.-

Relaciones Públicas

GOBIERNO DE ENSENADA 2024 - 2027

COPLADEM
COMITÉ DE PLANEACIÓN PARA EL DESARROLLO MUNICIPAL

Realizar y apoyar en la logística y protocolo de los diferentes eventos de la administración publica

Se apoya en conducción, protocolo, programa, presídium, sonido, lonas, etc., en todos los eventos que se realizan y asiste la Presidenta Municipal





- Canchas deportivas de las colonias
- parques públicos
- salones del Riviera

- Escuelas publicas
- Escuelas privadas
- Delegaciones

6.3.T.R.C.2 Dar conferencias matutinas regulares con la finalidad de ser el medio informativo oficial entre la ciudadanía y el gobierno, proporcionando actualizaciones oportunas sobre la gestión municipal.

1.3.EDU.2 Fortalecer el sentido de identidad, los valores cívicos y culturales de las y los ensenadenses.

Coordinar y realizar adecuadamente los eventos fijos institucionales

Dando apoyo a los eventos cívicos culturales fijos del Gobierno Municipal como son el Ciudadano Distinguido, Aniversario de Ensenada, Fiestas Patrias y el Informe de Gobierno.



GOBIERNO DE ENSENADA
2024 - 2027

¡AMOR EN GRANDE!

COPLADEM
COMITÉ DE PLANEACIÓN PARA EL DESARROLLO MUNICIPAL

Eje 6.-

Secretaría General

GOBIERNO DE ENSENADA 2024 - 2027

¡AMOR EN GRANDE!

COPLADEM
COMITÉ DE PLANEACIÓN PARA EL DESARROLLO MUNICIPAL

Reuniones de coordinación con las dependencias del ramo

Llevar a cabo reuniones con las dependencias del ramo ayuda a fortalecer la eficiencia de los trabajadores de las dependencias, dar seguimiento y apoyo para agilizar tramites solicitados por el Ayuntamiento y demás situaciones que se presenten.

3 Reuniones

14 beneficiados

Reuniones en oficina







6.2.F.S.4 Mejorar los procedimientos de gestión interna para la administración y supervisión eficiente de los bienes y recursos públicos.

GOBIERNO DE ENSENADA 2024 - 2027

COPLADEM
COMITÉ DE PLANEACIÓN PARA EL DESARROLLO MUNICIPAL

6.1.F.I.2 Asegurar que las entidades de la administración cumplan cabalmente con sus competencias.

Atencion de solicitudes

Cartas de residencia: carta que hace constar que eres una persona residente en este municipio de Ensenada.
Carta de origen: la cual indica que eres nacido en esta ciudad de Ensenada,, que es necesaria para personas que se encuentran haciendo tramites en Estados Unidos.
Carta de supervivencia: es un comprobante que se le extiende y como lo indica su nombre para una persona aun con vida, que se les solicita para pago de pensiones.
Boteo: se otorgan a personas con necesidades de recabar fondos para operaciones, tratamientos médicos, deportistas para viajes o uniformes, etc., los tramites se realizan siempre y cuando presenten la documentación que se requiere.
Certificaciones: unicamente de documentos que obran en el archivo del ayuntamiento.



1,739 DOCUMENTOS

GOBIERNO DE ENSENADA 2024 - 2027

COPLADEM
COMITÉ DE PLANEACIÓN PARA EL DESARROLLO MUNICIPAL

Atender reuniones de comisión de regidores, así como las reuniones de cabildo

La realización de las sesiones de comisión son necesarias para lograr un estudio, discusión y emisión de dictámenes que después son enviados a sesión de cabildo.





19 Reuniones

7.1.G.F.1 Gestionar las reformas necesarias a la reglamentación municipal, que fortalezcan el reconocimiento, la igualdad de derechos, la inclusión, la equidad y la atención de grupos vulnerables.

GOBIERNO DE ENSENADA 2024 - 2027

¡AMOR EN GRANDE!

COPLADEM
COMITÉ DE PLANEACIÓN PARA EL DESARROLLO MUNICIPAL

7.1.G.F.2 Proponer la modificación de la normatividad municipal con criterios de competitividad que transformen al gobierno en una instancia eficaz de promoción del desarrollo.

Publicar reglamentos y acuerdos de cabildo

Cuando existe una modificación en algún reglamento es necesario enviar dicho acuerdo para su publicación en el Periódico Oficial.

6 PUBLICACIONES

GOBIERNO DE ENSENADA
2024 - 2027

¡AMOR EN GRANDE!

COPLADEM
COMITÉ DE PLANEACIÓN PARA EL DESARROLLO MUNICIPAL

Eje 6.-

Oficialía Mayor

GOBIERNO DE ENSENADA 2024 - 2027

COPLADEM
COMITÉ DE PLANEACIÓN PARA EL DESARROLLO MUNICIPAL

Avance de inspecciones, comodatos, levantamientos topograficos de los bienes inmuebles

Para tener un registro detallado, ordenado y valorado de los inmuebles, asi como conocer su estado fisico, facilitar la gestión administrativa arrendamientos, cumplir con obligaciones y llevar un control de los bienes inmuebles que son propiedad del Ayuntamiento de Ensenada, publicos y Privados, asi como la verificacion de las areas que se pretenden recibir en donacion ; areas verdes, usos y destinos, vias publicas, areas deportivas etc.., por la creacion de fraccionamientos., es por ello que cuando la ciudadania solicita a la Presidenta Municipal solicitudes relacionadas con algun inmueble que es propiedad del Gobierno Municipal, estos son turnados a este departamento para su debida atencion,



36 beneficiados directos

6.2.F.S.4 Mejorar los procedimientos de gestión interna para la administración y supervisión eficiente de los bienes y recursos públicos.

6.2.F.S.4 Mejorar los procedimientos de gestión interna para la administración y supervisión eficiente de los bienes y recursos públicos.

Avance de inventario fisico de bienes muebles

al iniciar el año, se realiza un calendario mensual, en el cual se indica las dependencias que se les levantara el inventario fisico de sus bienes muebles, la actividad se realiza en campo, osea en las oficinas de cada dependencia, dos veces al año a cada depencencia y asi podemos contar un padron de los bienes muebles con los que cuenta el Ayuntamiento y asi saber su ubicacion actual de cada bien mueble.







GOBIERNO DE ENSENADA 2024 - 2027

¡AMOR EN GRANDE!

COPLADEM
COMITÉ DE PLANEACIÓN PARA EL DESARROLLO MUNICIPAL

Atender solicitud de soporte a sistemas de software.

Los sistemas informáticos constituyen una herramienta fundamental para que el servidor público desempeñe sus funciones con mayor eficiencia, eficacia y calidad, lo que se traduce directamente en una atención más oportuna y satisfactoria para la ciudadanía. Su adecuado funcionamiento no solo facilita la operación interna de las instituciones, sino que también fortalece la confianza de la sociedad en los servicios gubernamentales.





6.2.F.S.2 Mejorar los sistemas recaudatorios, de distribución y manejo eficiente de los recursos financieros para la asignación de presupuesto a las dependencias del Ayuntamiento.

GOBIERNO DE ENSENADA 2024 - 2027

COPLADEM
COMITÉ DE PLANEACIÓN PARA EL DESARROLLO MUNICIPAL

7.3.G.I.1 Diseñar procesos electrónicos internos para eficientar los procesos administrativos y operativos.



Es de suma importancia desarrollar, innovar e implementar los sistemas de información requeridos por el gobierno y la administración pública municipal para la automatización estratégica de sus procesos, con el firme propósito de maximizar la eficiencia operativa y optimizar los tiempos de respuesta institucional. Este esfuerzo tecnológico debe integrarse bajo un modelo de gobernanza de datos e interoperabilidad que permita la comunicación fluida entre dependencias, evitando la duplicidad de trámites y simplificando la interacción del ciudadano con el gobierno

GOBIERNO DE ENSENADA 2024 - 2027

¡AMOR EN GRANDE!

COPLADEM
COMITÉ DE PLANEACIÓN PARA EL DESARROLLO MUNICIPAL

Brindar soporte técnico preventivo y/o correctivo a las oficinas de la administración central

Garantizar la continuidad operativa en las instituciones de gobierno mediante programas de mantenimiento preventivo que aseguren la vida útil y eficiencia del equipo tecnológico

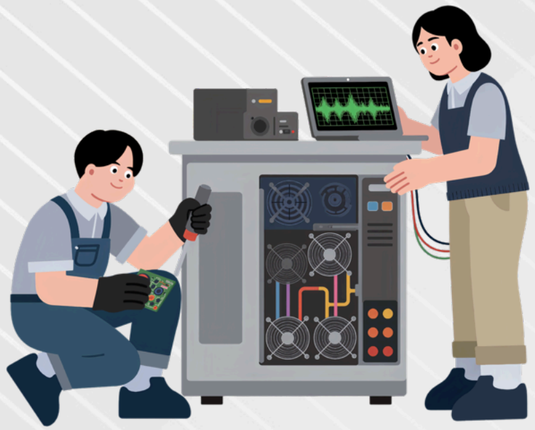

7 MANTENIMIENTOS

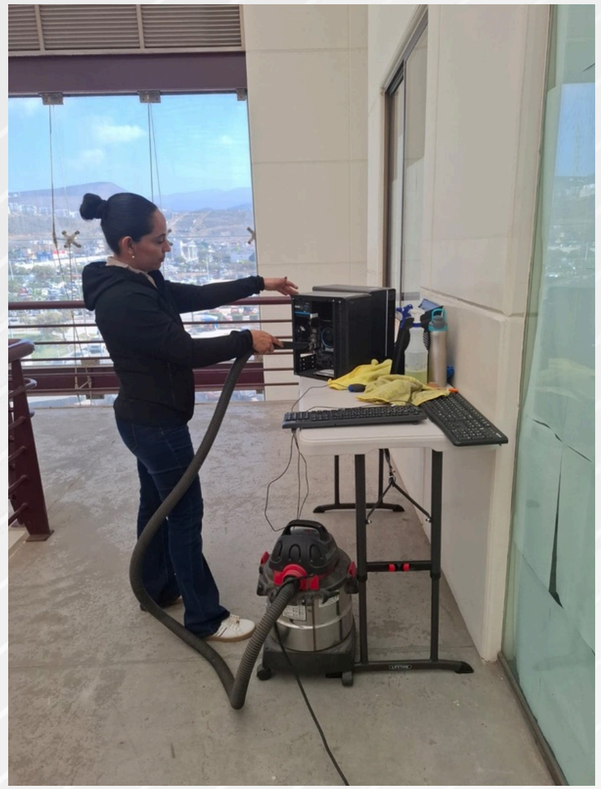

7.3.G.I.1 Diseñar procesos electrónicos internos para eficientar los procesos administrativos y operativos.

GOBIERNO DE ENSENADA
2024 - 2027

¡AMOR EN GRANDE!

COPLADEM
COMITÉ DE PLANEACIÓN PARA EL DESARROLLO MUNICIPAL

6.1.F.I.1 Capacitar al personal de las dependencias del ayuntamiento en temas de inteligencia emocional y mediación de conflictos.

Dar Cursos de Capacitación a las y los trabajadores de Gobierno Municipal



Se realizan las capacitaciones para dar seguimiento a la educacion continua con el objetivo de brindar herramientas y habilidades para el mejoramiento del recurso humano y dar un mejor servicio a la ciudadania.



98 beneficiados directos:

GOBIERNO DE ENSENADA 2024 - 2027

¡AMOR EN GRANDE!

COPLADEM
COMITÉ DE PLANEACIÓN PARA EL DESARROLLO MUNICIPAL

Mantenimientos

Se realizan servicios de mantenimiento para alargar la vida útil de los inmuebles, prevenir averías y garantizar la operación segura de los edificios.

Cumplir con el programa de mantenimiento preventivo de las áreas comunes del Edificio Municipal, Playa Hermosa y Mercado Público







60,500 beneficiados directos:

6.1.F.I.5 Mejorar en las instalaciones de la casa municipal que lo requieran.

GOBIERNO DE ENSENADA
2024 - 2027

¡AMOR EN GRANDE!

COPLADEM
COMITÉ DE PLANEACIÓN PARA EL DESARROLLO MUNICIPAL

¡GRACIAS!

COPLADEM
COMITÉ DE PLANEACIÓN PARA EL DESARROLLO MUNICIPAL

REGIÓN CENTRO

GOBERNAR CON RUMBO

- Noreste
- Centro
- Chapultepec

Informe de actividades
1er Trimestre 2026
Enero/Febrero/Marzo

GOBIERNO DE ENSENADA
2024 - 2027

Delegación

Noreste

COPLADEM
COMITÉ DE PLANEACIÓN PARA EL DESARROLLO MUNICIPAL

Celebración del Día de Reyes en Comunidad

Con el fin de promover la sana convivencia y el fortalecimiento de los lazos familiares en nuestra delegación. Durante el convivio, ciudadanos y autoridades compartieron un momento de alegría, manteniendo vivas las tradiciones que unen a nuestra comunidad.











COPLADEM
COMITÉ DE PLANEACIÓN PARA EL DESARROLLO MUNICIPAL

1ra Etapa del Festival Delegacional 5K



La Delegación Noreste fue **sede de la primera etapa del Festival Delegacional 5K.**

Este evento se desarrolló en coordinación con INMUDERE, logrando promover la convivencia familiar y el espíritu deportivo. Se agradeció a la comunidad por sumarse a esta iniciativa que fortaleció los vínculos sociales a través del deporte.



Se registró la participación de más de 450 corredores.





GOBIERNO DE ENSENADA 2024 - 2027
¡AMOR EN GRANDE!

1RA ETAPA DEL FESTIVAL DELEGACIONAL 5K

1ER. TRIMESTRE 2026
Noreste | 19 Junio













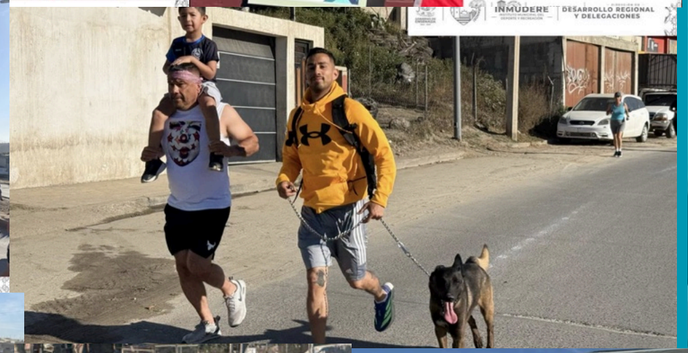



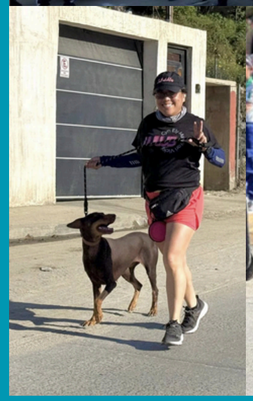









Atención Integral en Servicios de Registro y Gestión".

Brindar atención ágil y eficiente en los trámites de registro civil, propiedad y servicios catastrales, acercando los procesos administrativos a las familias de nuestra comunidad.

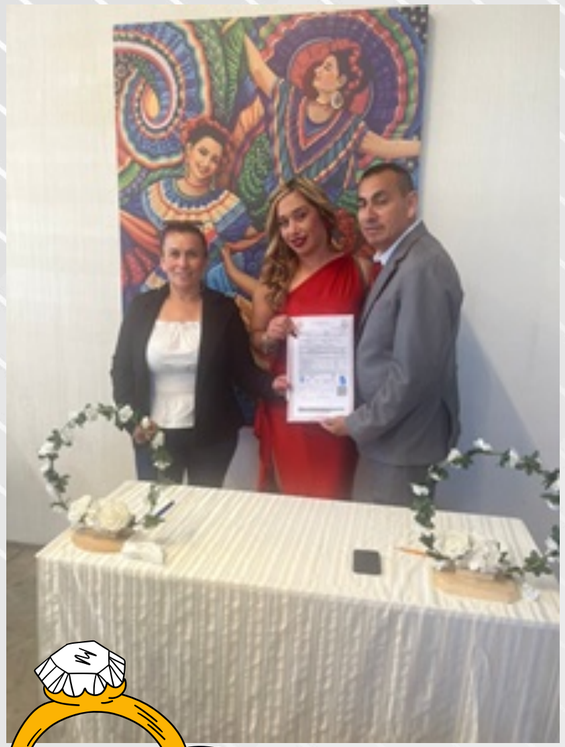



DICIEMBRE	CANTIDADES
ACTAS LOCALES	110
ACTAS FORANEAS	50
PREDIALES	563
MATRIMONIOS	02
MATRIMONIOS COLECTIVOS	8
PANTEON	5

Matrimonios

COPLADEM
COMITÉ DE PLANEACIÓN PARA EL DESARROLLO MUNICIPAL

Estrategia de Difusión y Proximidad: Delegación Noroeste en la Colonia 1989



Despliegue de brigadas informativas en la colonia 1989 para difundir nuestra nueva ubicación y catálogo de servicios, asegurando que la ciudadanía tenga acceso directo y oportuno a la atención municipal.







GOBIERNO DE ENSENADA
2024 - 2027

¡AMOR EN GRANDE!

COPLADEM
COMITÉ DE PLANEACIÓN PARA EL DESARROLLO MUNICIPAL

Programa de Apoyo Alimentario a la Comunidad

En un esfuerzo conjunto con la empresa **Ensenada Valley Farm**, realizamos la entrega de productos de la canasta básica.

Esta iniciativa busca aliviar la economía de las familias de la delegación, reafirmando nuestro compromiso de trabajar unidos por el bienestar social.







Se beneficiaron a más de 60 familias

COPLADEM
COMITÉ DE PLANEACIÓN PARA EL DESARROLLO MUNICIPAL



1ER. TRIMESTRE 2026
Noreste | 19 Junio

Jornada de limpieza

En el mes de **enero**, se llevó a cabo una jornada de limpieza en las instalaciones de la **unidad deportiva de la colonia Rosas Magallón**. Con estas acciones, se dio cumplimiento a la encomienda de nuestra presidenta, Claudia Agatón, de mantener espacios públicos en óptimas condiciones.







Resultados:

- Mejoramiento de la imagen del espacio público.
- Áreas mas limpias y seguras.
- Beneficio directo para la comunidad
- Conservación y mantenimiento de las instalaciones.





GOBIERNO DE ENSENADA
2024 - 2027
¡AMOR EN GRANDE!

COPLADEM
COMITÉ DE PLANEACIÓN PARA EL DESARROLLO MUNICIPAL

Jornada de Limpieza

Se realizó una jornada de limpieza y barrido en la **Av. Calafia**, perteneciente a la Delegación Noreste, con el objetivo de mantener las vialidades en mejores condiciones.

Estas acciones reafirman el compromiso de seguir los lineamientospara conservar espacios públicos más limpios y ordenados.











COPLADEM
COMITÉ DE PLANEACIÓN PARA EL DESARROLLO MUNICIPAL

Mantenimiento de espacios deportivos

Para mantener **espacios públicos dignos,** el 27 de marzo se realizó una jornada de limpieza y **mantenimiento en el skate park** y las áreas de ejercicio del **Centro de Desarrollo Comunitario de la Colonia 89.**










COPLADEM
COMITÉ DE PLANEACIÓN PARA EL DESARROLLO MUNICIPAL

Delegación

Centro

Jornada de Vacunación Universal

La Secretaría de Salud y la **Delegación Zona Centro** llevaron a cabo una jornada para proteger la salud de la población y sus familias mediante la **aplicación de vacunas contra sarampión e influenza**. También se aplicó el Esquema Nacional de Vacunación, dirigido a niñas, niños, adolescentes y personas que requirieron iniciar o completar su esquema.

Se realizó el sábado 7 y domingo 8 de marzo, en un horario de 9:00 a.m. a 2:00 p.m., en el **Parque Revolución**, ubicado en Av. Moctezuma 697, Local 3, Zona Centro.

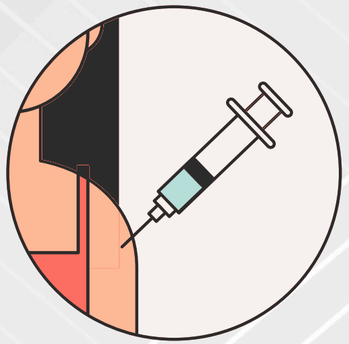



COPLADEM
COMITÉ DE PLANEACIÓN PARA EL DESARROLLO MUNICIPAL

Delegación

Chapultepec

GOBIERNO DE ENSENADA
2024 - 2027

¡AMOR EN GRANDE!

COPLADEM
COMITÉ DE PLANEACIÓN PARA EL DESARROLLO MUNICIPAL

Conmemoracion 74° Aniversario Creación del Estado de Baja California.



Se conmemoró el 74.° aniversario de la creación del estado de Baja California con una ceremonia cívica. Evento, organizado por la Dirección de Educación, contó con la presencia de autoridades civiles, militares y educativas, además de la participación destacada de estudiantes de la Escuela Primaria Chapultepec, la Secundaria Técnica No. 19 y el Club Aztecas.







GOBIERNO DE ENSENADA 2024 - 2027

¡AMOR EN GRANDE!

COPLADEM
COMITÉ DE PLANEACIÓN PARA EL DESARROLLO MUNICIPAL

DELEGACIÓN CHAPULTEPEC

Entrega de Tomate

Se continuó avanzando con acciones en beneficio de la ciudadanía. En esta ocasión, se realizó la entrega de tomate a los vecinos de la colonia Villas VI.

Este apoyo fue posible gracias a las gestiones de la delegación y a la disposición de la empacadora Valle Farm, logrando así fortalecer la economía de las familias de la zona.







COPLADEM
COMITÉ DE PLANEACIÓN PARA EL DESARROLLO MUNICIPAL



Jornada de Forestación en el 2do Parque de Villas IV

Se llevó a cabo una **jornada de forestación** un espacio que continúa transformándose en un lugar más verde y saludable para todas y todos.

Estas acciones, no solo consisten en plantar árboles, sino en **fomentar la conciencia sobre el cuidado del entorno, fortalecer la convivencia vecinal y trabajar en conjunto por un futuro más sustentable.**









DELEGACIÓN CHAPULTEPEC

GOBIERNO DE ENSENADA 2024 - 2027

¡AMOR EN GRANDE!

COPLADEM
COMITÉ DE PLANEACIÓN PARA EL DESARROLLO MUNICIPAL

DELEGACIÓN
CHAPULTEPEC

Jornada de Salud y Control de Zoonosis en Todos Santos

Jornada de salud en la unidad deportiva de la colonia Todos Santos, organizada por diversas autoridades locales y estatales. Durante el evento, se atendió a **50 perros** con la aplicación de **EFFIPRO** para prevenir la rickettsiosis y se brindó capacitación a la comunidad sobre cómo identificar, tratar y evitar esta enfermedad.

Se conto con la participación del personal del programa de zoonosis del Centro Antirrábico de la Secretaría de Salud del Estado por sumarse a estas acciones.











GOBIERNO DE ENSENADA
2024 - 2027

¡AMOR EN GRANDE!

COPLADEM
COMITÉ DE PLANEACIÓN PARA EL DESARROLLO MUNICIPAL

¡Muchas GRACIAS!

GOBIERNO DE ENSENADA
2024 - 2027

¡AMOR EN GRANDE!

COPLADEM
COMITÉ DE PLANEACIÓN PARA EL DESARROLLO MUNICIPAL

2da Sesión Ordinaria

Consejo Consultivo Delegacional Norte

1ER. TRIMESTRE 2026

El Porvenir | 16 Junio | COPLADEM

GOBERNAR CON RUMBO

1.- El Sauzal de Rodríguez

2.- San Antonio de las Minas

3.- Francisco Zarco

4.- El Porvenir

5.- La Misión

COPLADEM
COMITÉ DE PLANEACIÓN PARA EL DESARROLLO MUNICIPAL

Delegación Sauzal

1ER. TRIMESTRE 2026
El Porvenir | 16 Junio | COPLADEM

COPLADEM
COMITÉ DE PLANEACIÓN PARA EL DESARROLLO MUNICIPAL

Inspecciones a Comercios:

En seguimiento a las quejas ciudadanas por la basura en la vía publica frente a las oficinas de la delegación, se encontró que gran parte de los desechos correspondía a comercios. Por ello, en coordinación con la Policía Ecológica, se **inspeccionó que los comercios cuenten con servicio propio de recolección de residuos**.

Total: 80 Inspecciones



Requisitos	¿Por qué es importante?
✅ Contar con contenedor ✅ Mantener limpio y regularizado ✅ Contar con servicio de recolección	• Mitiga riesgos a la salud y medio ambiente. • Optimiza el uso del erario público • Favorece la Competitividad y ordenamiento territorial • Cumplimiento normativo • Sostenibilidad y economía circular

Se invitó a ponerse en regla para evitar multa por incumplimiento del reglamento, acordando una próxima visita sin una fecha conclusa.

Gestiones

COPLADEM
COMITÉ DE PLANEACIÓN PARA EL DESARROLLO MUNICIPAL

La Coordinación interinstitucional entre **delegados municipales**, quienes como los representantes del Gobierno Municipal en su localidad, **fungen como vínculos entre las dependencias centrales y las necesidades ciudadanas**.



- **Primera reunión de trabajo 2026** de la Dirección de Desarrollo Regional y Delegaciones con la finalidad de tratar temas de interés de cada delegación para en conjunto desarrollar estrategias y agenda de trabajo, priorizando necesidades.



- **Mesa de trabajo con Dirección de Justicia Cívica** Municipal : para coordinar acciones en territorio.
- **Reunión Impulso del deporte delegacional:** para realización de circuitos de carreras delegaciones.
- **Reunión con IMIP:** Coordinar y proporcionar herramientas de manejo sobre geovisor de servicios de mapas.
- **Capacitación por parte de el comité de COPLADEM:** llenado del formulario para presentaciones de información ante la ciudadanía.



- **Reunión con el jefe de jurisdicción,** sobre medidas de prevención para evitar propagación de enfermedades: como dengue, rickettsiosis y el sarampión.
- **Reunión del departamento de lenguas indígenas** para informarnos las actividades que realizan y mejorar la atención a nuestros usuarios

COPLADEM
COMITÉ DE PLANEACIÓN PARA EL DESARROLLO MUNICIPAL

Mantenimiento Urbano

Jornada nocturna-

Como parte de la agenda estratégica municipal, se da inicio a los trabajos coordinados con la dirección de Servicios Públicos Municipales de Ensenada en el vialidad de Puente UABC, Sauzal.

Los trabajos realizados son: **bacheo puntual, trabajos de pintura en camellones, deshierbe, rehabilitación de superficies y limpieza;** sumamos esfuerzos para mantener la seguridad vial de los ensenadenses.



👉 **Con organización y trabajo en equipo, seguimos avanzando por el bienestar de las y los ensenadenses.**

GOBIERNO DE ENSENADA

COPLADEM
COMITÉ DE PLANEACIÓN PARA EL DESARROLLO MUNICIPAL

Rehabilitación de Vialidades

1ER. TRIMESTRE 2026
El Sauzal | 16 Junio

Con el objetivo mejorar la circulación y brindar mayor seguridad a peatones y automovilistas .

- Se continuó con el esquema de trabajo relacionado con el motoconformado de las calles. Con un total d**e 16.6 Km lineales** atendidos en **43 calle**s de la comunidad.

- En conjunto con las Direcciones de Infraestructura y Servicios Públicos Municipales, se llevaron a cabo labores **de reparación en la entrada de la calle Morelos**, entre Primera y Segunda, frente al OXXO.

• Puerto Magdalena	• Calz. Vista al Mar	• c. “I” entre 3ra y 4ta	• Panteón de El Sauzal 2 km
• Puerto Mazatlan	• c. Paraiso	• Espiritu Santo	• Esperanza, Col. Vista al Mar
• Prolongación Santa Anita	• c. Las Palmas	• c. Santa Catalina	• C. Olivo, Col. Vista al Mar
• c. Bonar	• c. Del Peñon	• c. Ceuta	• C. El Triunfo, Col. Vista al Mar
• c. Prolongación Puerto	• Prolongacion Vallecitos	• c. San Lorenzo	• Ave. Las Olas, Col. Vista al
• Retorno Puerto Veacruz	• c. El piñon	• C. Santa Catalina, Col. de	• C. Vallecitos, Col. Vista al Mar
• c. Crisantemo hasta c. 3ra	• c. San Gérnimo	• C. San Pedro, Col. Lomas	• C. Primera, Col. El tigre 350
• c. 3ra entre “M” y Colinas	• c. Bahía de los Angeles	• C. Isla Tiburón, Col.	• Plutarco, Col. El Tigre 1 km.
• c. s/n ente Mar Caribe y	• c. “M” entre 3ra y 4ta	• C. Santa Cruz 100 m.	• C. Ley Federal, Col. El Tigre
• Frente a banco Bienestar	• c. “L” entre 3ra y 4ta	• C. Puerto San Felipe, Col.	





4.3.I.M.A.M.1 Implementar programas de rehabilitación recurrente de vialidades.

COPLADEM
COMITÉ DE PLANEACIÓN PARA EL DESARROLLO MUNICIPAL

Rehabilitación de Espacios públicos

Reconociendo que aún hay más calles que atender, **se mantiene la vocación de atender los espacios comunes, tanto como de vialidades en mejores condiciones.**

Por ello, en este trimestre se realizaron labores de mantenimiento en 20 camellones desde Calle primera, segunda y tercera, de calle Vicente Guerrero hasta calle M.



¿Dónde?

- Calle Segunda
- Calle Tercera
- Calle Benito Juárez
- Calle 20 de Noviembre
- Calle Vicente Guerrero
- Calle I
- Calle M

¿Por qué es importante?

- Brindan Seguridad Vial y Movilidad: automóviles y peatones.
- Protegen de Infraestructura y Drenaje
- Previene mantenimiento de Pavimentos
- Favorece a la Salud Pública y Medio Ambiente
- Impacta en Imagen Urbana y Cohesión Social

El mantenimiento se realizó en coordinación con servicios públicos y voluntarios, la coordinación con los diversos sectores favorece el desarrollo de la comunidad.

Las acciones de mantenimiento consisten en: limpieza, deshierbe, pintura y barrido.

COPLADEM
COMITÉ DE PLANEACIÓN PARA EL DESARROLLO MUNICIPAL

Recolección de Basura

Con el objetivo de mantener un entorno limpio, seguro y ordenado para la comunidad, el personal de Servicios Públicos de esta Delegación **realizó labores de recolección de basura en la Delegación.**



- **Para prestar un servicio eficiente, oportuno y con cobertura total:**



Reunión interdependencias sobre áreas de oportunidad del servicio de recolección **para diseñar e implementar soluciones operativas inmediatas y de mediano plazo**.



De no recibir servicio de recolecció reportar en la página de la Delegación

646 174 7173



COPLADEM
COMITÉ DE PLANEACIÓN PARA EL DESARROLLO MUNICIPAL

Jornada de Limpieza del Paque del INFONAVIT

En estrenacha colaboración con la ciudadaníam se llevó a cabo la limpieza de espacio público ubicado conocido como Parque del INFONAVIT, que es utilizado en gran parte por la niñez de la comunidad.

Con estas acciones se favorecen la recreación en entornos saludables, se fomenta la convivencia y se fortalece la responsabilidad y amor hacia la comunidad.



Parque Infonavit ubicado en calle crisantemos

Gracias a la intevervención de la comunidad.

COPLADEM
COMITÉ DE PLANEACIÓN PARA EL DESARROLLO MUNICIPAL

Mantenimiento

Mejorar el espacio público utilizado por los niños de la colonia para que puedan seguir visitando el parque y **fomentar la convivencia y apoyo ciudadano.**





Se gestionó ante CESPE el Desazolve alcantarilla de aguas negras en calle Prolongación Santa Anita.



Gestiones fundamentales para atender a las necesidades de la comunidad.

COPLADEM
COMITÉ DE PLANEACIÓN PARA EL DESARROLLO MUNICIPAL

1ER. TRIMESTRE 2026
El Sauzal | 16 Junio

Rehabilitación de Calle

Para mejorar el tránsito, la seguridad vial y en atención a la demanda constantes ciudadanía sobre el estado de la calle de terracería y su deterioro por las lluvias.

Se gestionó el material de granito para mejorar la vialidad de la calle Puerto Mazatlán.

205 Beneficiados directos

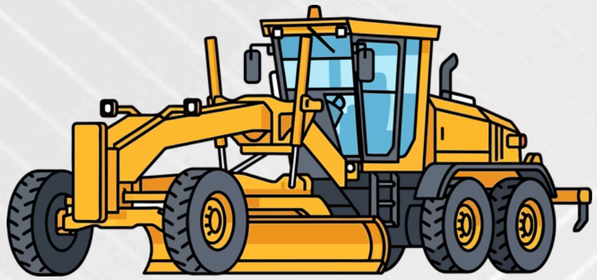

Agradecemos el apoyo y la coordinación para seguir dando resultados y construyendo un mejor entorno para todas y todos.

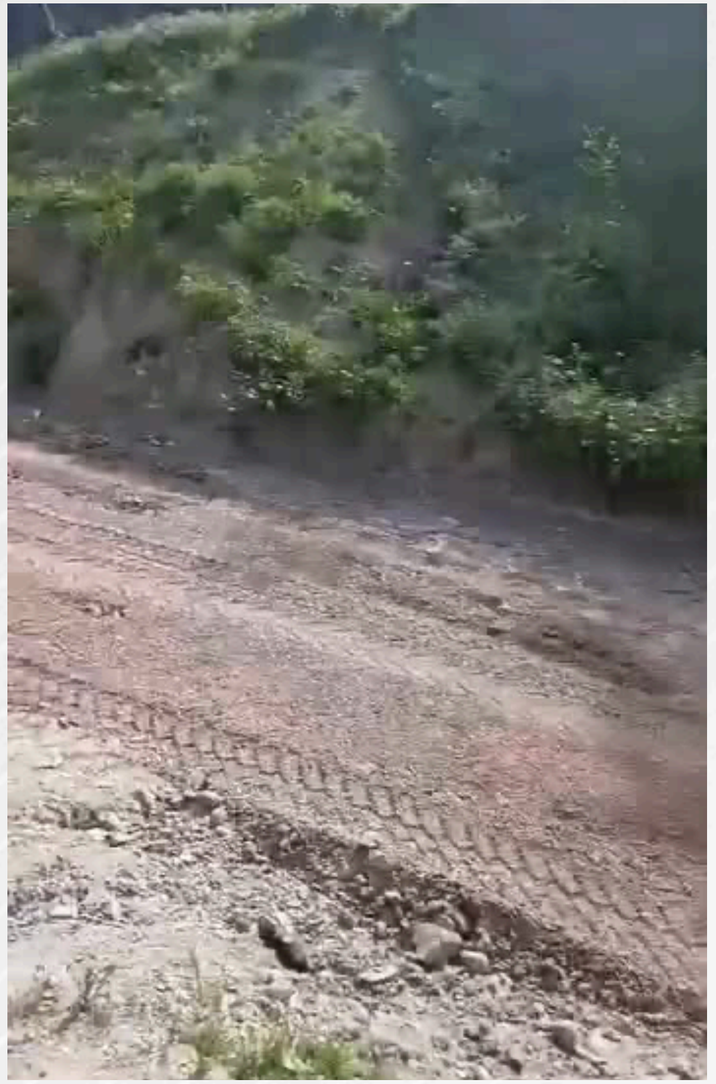

3.4.M.E.P.1 Implementar acciones para la remodelación, y mejora de los espacios públicos municipales.

COPLADEM
COMITÉ DE PLANEACIÓN PARA EL DESARROLLO MUNICIPAL

1ER. TRIMESTRE 2026
El Sauzal | 16 Junio

Alimentación Saludable

Coadyuvar a la alimentación saludable a familias en vulnerabilidad económica, mediante la gestión de la Delegación del Sauzal en colaboración con el regidor Isaías Bertín del XXV Ayuntamiento de Ensenada y proveedor local de la Delegación de Maneadero.



Socializando en página oficial y mediante redes ciudadanas para la entrega de bolsas de hortalizas mixtas, frescas.

140 Beneficiados

COPLADEM
COMITÉ DE PLANEACIÓN PARA EL DESARROLLO MUNICIPAL

Escucha ciudadana:

La **vinculación entre el sector privado y el gobierno municipal es un pilar estratégico** que permite alinear las acciones del gobierno con las necesidades reales de la población.

En este trimestre se gestionó la entrega de botes de basura. Al ser una necesidad básica, **solicitada de manera frecuente por los residentes** para contener la acumulación de residuos, la participación empresarial se dió mediante la donación recibida por la empresa establecida en el Sauzal: Servax S.A DE C,V.

15 Beneficiados



COPLADEM
COMITÉ DE PLANEACIÓN PARA EL DESARROLLO MUNICIPAL

Colaboración ciudadana:

La participación de los jóvenes en la limpieza de playas, es vital porque **potencia el desarrollo de los jóvenes como agentes de cambio en su localidad, favorece la continuidad de las políticas ecológicas, la responsabilidad social y ambiental** sobre el patrimonio natural de su comunidad.

En colaboración con la escuela preparatoria CETMAR, pioneros de la región y que ha contribuido al progeso de miles de jóvenes del municipio se llevó a cabo jornada de limpieza de la playa conocida como “CETMAR”.



Playa CETMAR

COPLADEM
COMITÉ DE PLANEACIÓN PARA EL DESARROLLO MUNICIPAL

¡Sigamos construyendo juntos tradiciones que unen y fortalecen a nuestra comunidad



- **Evento Mega Rosca de Reyes 2026** Realizar un evento lleno de armonía, felicidad y convivencia con los ciudadanos de Ensenada

- **Evento día de la Bandera:** Conmemorar a nuestro Símbolo Patrio.



- **Desfile de primavera**

Con el objetivo de unir a la comunidad, gracias al compromiso, creatividad y alegría de las instituciones educativas y padres de familia 🌈🎶Se llevó a cabo el Desfile de Primavera 🌷 Participando cerca de 150 alumnos de todos los niveles educativos:

- 🎓 Preparatoria CET-MAR
- 🏫 Secundaria Mtro. Javier Mejía Zúñiga
- 🏫 Secundaria Gral. #109
- 🌼 Jardín de Niños Aida Sullivan
- 🌼 Jardín de Niños Cuitláhuac



Con el fin de promover el deporte, la activación física y convivencia entre delegaciones fortaleciendo vínculos Se llevó a cabo campeonato, donde la Delegación del Sauzal participó en 2 categorías: Categoría 2009 y 2017, quedando **campeones en la categoría mas pequeña y en segundo lugar la categoría grande.**



Delegación El Porvenir

COPLADEM
COMITÉ DE PLANEACIÓN PARA EL DESARROLLO MUNICIPAL

DELEGACIÓN

SAN ANTONIO DE LAS MINAS

GOBIERNO DE ENSENADA

COPLADEM
COMITÉ DE PLANEACIÓN PARA EL DESARROLLO MUNICIPAL

DELEGACIÓN
SAN ANTONIO DE LAS MINAS

Actividades de Gestión y Atención ciudadana

Se realizaron 3 reuniones de asesoría con residentes de la Manzana 26 de la comunidad Mixteca para contratar el servicio de agua potable, lo anterior para beneficiar a 10 familias que no cuentan con el servicio.







66 beneficiados directos

450 beneficiados indirectos

Ubicación de las familias:

Calle Benito Juárez y Gomez Farias

S.P.P.3 Brindar asesoría sobre el cumplimiento de requisitos para lograr el acceso a los beneficios provenientes del orden federal y estatal, respecto a los diversos programas disponibles.

Gestión para trámite de permiso para obtener credencial de comerciante.

Con la finalidad de preservar el orden de los espacios públicos de la Delegación, en coordinación con el departamento de comercio ambulante, se llevó a cabo reunión con los ciudadanos interesados en obtener su credencial de comerciante para el mercado común de nueva creación, informándoles los requisitos necesarios para su otorgamiento.







34 beneficiados directos

150 beneficiados indirectos

COPLADEM
COMITÉ DE PLANEACIÓN PARA EL DESARROLLO MUNICIPAL

DELEGACIÓN
SAN ANTONIO DE LAS MINAS

Actividades de Gestión y Atención ciudadana

Se llevaron a cabo reuniones con los directivos escolares de la Delegación, lo anterior para desarrollar el progra, así como calendrizar las actividades de la conmemoración del 21 de marzo, lo anterior mediante la repartición de tareas y actividades que cada una de las escuelas realizaría durante el desfile y despues en las actividades extraordinarias a realizar.



Oficina delegación



B.4 Adoptar un modelo basado en crear puntos de formación y participación comunitaria para regenerar el tejido social.

COPLADEM
COMITÉ DE PLANEACIÓN PARA EL DESARROLLO MUNICIPAL

DELEGACIÓN
SAN ANTONIO DE LAS MINAS

Reunión seguimiento Serial Atlético

En el mes de marzo se llevó a cabo la **segunda reunión de trabajo,** con el director del serial atlético, para **coordinar la logística** de la actividad deportiva a llevarse a cabo en la Delegación de San Antonio de las Minas, con el objetivo de **planificar rutas, horarios, seguridad, hidratación, cronometraje y participación comunitaria.**
Asimismo para llevar a cabo un **evento ordenado, seguro y exitoso, promoviendo el atletismo y la sana convivencia,** buscando el fortalecimiento del trabajo en conjunto entre organizadores y autoridades delegacionales, asegurando que cada detalle operativo estuviera cubierto antes de la competencia para beneficio de los corredores y la comunidad.





INMUDERE **Seguridad Pública** **Protección Civil**

Dirección de Desarrollo Regional y Delegaciones

B.4 Adoptar un modelo basado en crear puntos de formación y participación comunitaria para regenerar el tejido social.

COPLADEM
COMITÉ DE PLANEACIÓN PARA EL DESARROLLO MUNICIPAL

DELEGACIÓN
SAN ANTONIO DE LAS MINAS

Desfile conmemorativo al natalicio de Benito Juarez e inicio de la primavera

El día 20 de marzo, se llevó a cabo el desfile con el objetivo de que prevalezcan las costumbres en las nuevas generaciones, ya que se incluyeron en la programación el lenguaje inclusivo mediante la lengua mixteca.

Asimismo, se busca fortalecer los valores cívicos y culturales en niños, jóvenes y adolescentes



Participaron las escuelas de Preescolar, primaria, secundaria y preparatoria de la Delegación.



340 beneficiados directos

1,600 beneficiados indirectos







EDU.2 Fortalecer el sentido de identidad, los valores cívicos y culturales de las y los ensenadenses.

COPLADEM
COMITÉ DE PLANEACIÓN PARA EL DESARROLLO MUNICIPAL

DELEGACIÓN
SAN ANTONIO DE LAS MINAS

Inauguración del Centro Comunitario DIF

El pasado 28 de enero, se llevó a cabo con éxito la inauguración de los Centros Comunitarios en la delegación de San Antonio de las Minas, espacios diseñados para fortalecer el bienestar, la convivencia y el desarrollo social de la comunidad.

Este logro fue posible gracias al trabajo coordinado entre el delegado de la zona, el director de Desarrollo Regional y Delegaciones, y la directora de DIF Municipal, contando siempre con el respaldo de la presidenta municipal Claudia Agatón.

Talleres:

- Repostería.
- Manualidades.
- Estética







780 beneficiados directos.

3,500 beneficiados indirectos

B.4 Adoptar un modelo basado en crear puntos de formación y participación comunitaria para regenerar el tejido social.

COPLADEM
COMITÉ DE PLANEACIÓN PARA EL DESARROLLO MUNICIPAL

DELEGACIÓN
SAN ANTONIO DE LAS MINAS

EVENTOS



Día de Reyes

El domingo **11 de enero**, se llevó a cabo un festejo con motivo del Día de Reyes, organizado con el fin de promover la sana convivencia y el fortalecimiento de los lazos familiares la delegación. Durante el convivio, ciudadanos y autoridades compartieron un momento de alegría, manteniendo vivas las tradiciones que unen a la comunidad.





Ceremonia Natalicio Benito Juárez

La conmemoración del natalicio de Benito Juárez recuerda su legado cívico, fortaleciendo valores democráticos e instituciones.

600 beneficiados directos.



Día de la Bandera

Ceremonia cívica en donde se honra tan importante símbolo patrio, con el objetivo defomentar el respeto y la identidad nacional

B.4 Adoptar un modelo basado en crear puntos de formación y participación comunitaria para regenerar el tejido social.

COPLADEM
COMITÉ DE PLANEACIÓN PARA EL DESARROLLO MUNICIPAL

DELEGACIÓN
SAN ANTONIO DE LAS MINAS

Rehabilitación de biblioteca en San Antonio de las Minas

En coordinación con diversas **asociaciones religiosas,** se llevó a cabo una visita en la Biblioteca de la Delegación, con el fin de llevar a cabo trabajos para su **rehabilitación y restauración**, lo anterior con el objetivo principal de acondicionar el mobiliario, iluminación, áreas de lectura, para su adecuada funcionalidad y mejor servicio a la comunidad.
Esta alianza busca promover el **acceso a la cultura y el conocimiento, transformando la biblioteca en un lugar digno, seguro y acogedor**. La visita permitió planificar acciones concretas, optimizar recursos y fortalecer el compromiso social de las organizaciones cristianas participantes.

2,300 beneficiados directos.









GOBIERNO DE ENSENADA

1.4.C.4 Gestionar la rehabilitación de espacios culturales y artísticos municipales y delegacionales.

COPLADEM
COMITÉ DE PLANEACIÓN PARA EL DESARROLLO MUNICIPAL

DELEGACIÓN
SAN ANTONIO DE LAS MINAS

Mantenimiento y mejora de espacios públicos Municipales

Pintado de jardineras del parque de la delegación

Dar mantenimiento adecuado, para preservar en buen estado los espacios públicos, para el uso común de los habitantes y visitantes



Limpieza tras lluvias intensas

El día 9 de enero de 2026, se realizaron labores de barrido y limpieza tras las lluvias intensas.
Estas acciones tuvieron como objetivo retirar el exceso de tierra y lodo acumulado, para mejorar la seguridad vial y peatonal de en la Delegación.



Barrido de calles de la Delegación de San Antonio de las Minas

Buscando la atención de la salud pública, a fin de evitar la propagación de enfermedades y la proliferación de virus, bacterias y plagas, así como para preservar limpias las calles principales de la delegación.



Calle Ignacio Ramirez y Guillermo Prieto Poblado de Villa Juarez
Colona Villa Jaurez, Lucio Blanco, Col Mixteca

1,600 beneficiados indirectos

M.E.P.1 Implementar acciones para la remodelación, y mejora de los espacios públicos municipales.

COPLADEM
COMITÉ DE PLANEACIÓN PARA EL DESARROLLO MUNICIPAL

DELEGACIÓN
SAN ANTONIO DE LAS MINAS

Instalación de tomas para riego de jardín del parque de la Delegación San Antonio de Las Minas

En el mes de febrero, se llevó a cabo la instalación de 5 tomas de agua en el jardín del parque de la delegación. Esta infraestructura fue implementada con el objetivo de asegurar un riego permanente y adecuado para las plantas endémicas que fueron plantadas el año anterior en colaboración con la UABC.

530
Beneficiados directos

1,900
Beneficiados indirectos





3.4.M.E.P.1 Implementar acciones para la remodelación, y mejora de los espacios públicos municipales.

COPLADEM
COMITÉ DE PLANEACIÓN PARA EL DESARROLLO MUNICIPAL

DELEGACIÓN
SAN ANTONIO DE LAS MINAS

Rehabilitación de Vialidades

Repintado de señalamientos peatonales en zona de riesgo sobre la carretera estatal y acceso al poblado Lucio Blanco

Actividad que se realizó con la finalidad de aumentar la seguridad de cruce y no estacionamiento en areas recurrentes para estudiantes, trabajadores y amas de casa de la zona



550 beneficiados directos

2,500 beneficiados indirectos

Berilio y Carretera Ensenada Tecate

Pintado de vialidades

Con el objetivo de evitar accidentes por falta de señalización en las principales vías de comunicación en el poblado, el personal de la delegación llevó a cabo el pintado de vialidades.



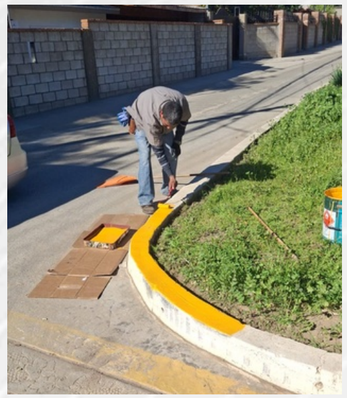

Benito Juárez

Pintado de Cruces Peatonales

Para dar continuidad a los trabajos de mantenimiento vial y seguridad ciudadana en la delegación, el personal operativo realizó labores de barrido y el pintado de los cruces peatonales



intersección de la calle Santos Degollado y Avenida Benito Juárez.

4.3.I.M.A.M.1 Implementar programas de rehabilitación recurrente de vialidades.

COPLADEM
COMITÉ DE PLANEACIÓN PARA EL DESARROLLO MUNICIPAL

DELEGACIÓN
SAN ANTONIO DE LAS MINAS

Pintado de fachada e interior del salón social y de usos múltiples de la delegación

Con la finalidad de ofrecer un mejor espacio de recreación para los habitantes de esta Delegación, que solicitan este espacio para el desarrollo de diversos eventos sociales y comunitarios, solicitudes que principalmente realizan los ciudadanos que no cuentan con un recurso para la renta de algún espacio privado, ya que el uso es de manera gratuita, en este trimestre se llevó a cabo el pintado de fachada e interior del salón social.







730 beneficiados directos:

1,800 beneficiados indirectos

Salon social comunitario y de usos multiples

1.4.C.4 Gestionar la rehabilitación de espacios culturales y artísticos municipales y delegacionales.

COPLADEM
COMITÉ DE PLANEACIÓN PARA EL DESARROLLO MUNICIPAL

DELEGACIÓN
SAN ANTONIO DE LAS MINAS

Capacitación sobre mordedura de serpiente de cascabel



Con el **objetivo de brindar herramientas** para asistir a las víctimas de manera prehospitalaria mientras se busca atención médica urgente para la administración de antídotos, en virtud de la temporada de serpientes de cascabel en la zona, **en colaboración con IMSS Bienestar se llevaron a cabo capacitaciones** a los habitantes de las diversas delegacionales que integran la región norte. Los principales temas fueron: **conociendo a la víbora de cascabel, Qué hacer ante una mordedura?, así como la importancia de la atención médica.**

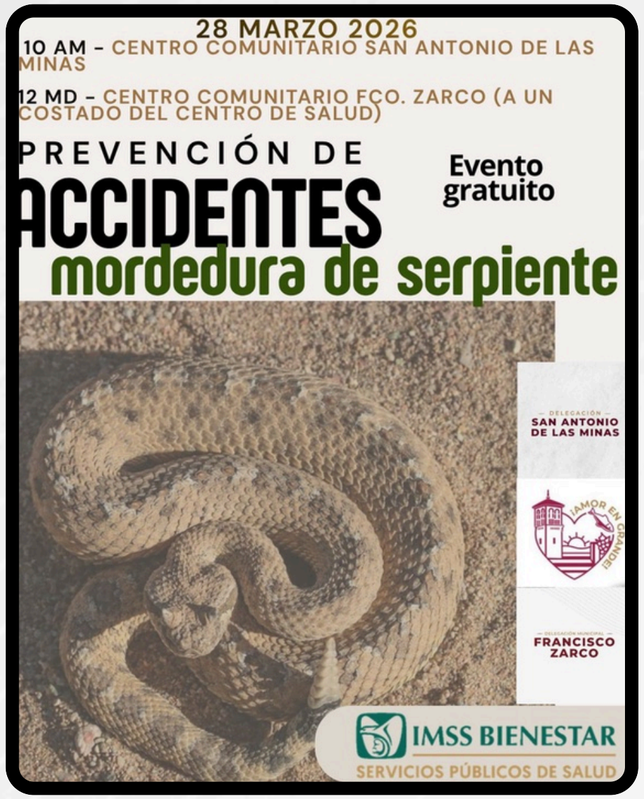

1,600 beneficiados directos:

4,500 beneficiados indirectos

Salon social y de usos multiples de la comunidad

1.1.B.5 Implementar acciones en favor de la medicina preventiva y la salud pública.

COPLADEM
COMITÉ DE PLANEACIÓN PARA EL DESARROLLO MUNICIPAL

Delegación La Misión

1ER. TRIMESTRE 2026

La Misión| 16 Junio

GOBIERNO DE ENSENADA

COPLADEM
COMITÉ DE PLANEACIÓN PARA EL DESARROLLO MUNICIPAL

1ER. TRIMESTRE 2026
La Misión | 16 Junio

JORNADA DE LIMPIEZA Y MANTENIMIENO EN LA DELEGACIÓN.

Jornada de Limpieza y Mantenimiento a la Calle Principal

Con el fin de brindar libre acceso vehicular y peatonal, mejoramos la seguridad vial de todos los residentes de esta Delegación, además de ser una actividad que brinda un aspecto positivo a la comunidad y turismo.





Carretera Libre Tijuana Ensenada, km. 65.5

7, 000 beneficados directos

Jornada de Limpieza a Camellones y Banquetas

Derivado a las condiciones climáticas, la banqueta y el camellón de acceso a la Escuela Primaria La Misión se daña por lo tanto esto obliga a estudiantes y vecinos a caminar sobre la carretera, lo cual representa un grave riesgo para su seguridad."



150 beneficados directos

4.1.D.D.R.4 Gestionar la realización de obras por cooperación.

COPLADEM
COMITÉ DE PLANEACIÓN PARA EL DESARROLLO MUNICIPAL

Instalación de luminarias en Unidad Deportiva y Arena de Rodeo La Misión

Ante la falta de alumbrado en la Unidad Deportiva La Misión, que limitaba las actividades de niños, jóvenes y adultos, en colaboración con Campo de Softbol de Ensenada se gestionó la donación de **22 lámparas.**
Dichas luminarias ya fueron instaladas en áreas clave, incluyendo la **cancha de usos múltiples** y la **arena de rodeo**.







500 beneficiados directos

COPLADEM
COMITÉ DE PLANEACIÓN PARA EL DESARROLLO MUNICIPAL

Recorrido Educativo por el Día Mundial de los Humedales

En conmemoración del Día Mundial de los Humedales, celebrando la importancia del ecosistema ubicado en La Misión. Nuestro objetivo es **informar sobre su cuidado, promover la conciencia ambiental y reunir a la comunidad en actividades** al aire libre, aprendiendo sobre su preservación y sumarse a los esfuerzos de cuidado de este espacio natural.



Camino a Playa La Misión.

40 beneficiados directos



4.1.D.D.R.3 Diseñar Agendas de Desarrollo Regional para las distintas comunidades rurales.
4.6.M.A.5 Diseñar estrategias para mejorar la cantidad y calidad de las áreas verdes urbanas.

COPLADEM
COMITÉ DE PLANEACIÓN PARA EL DESARROLLO MUNICIPAL

1ER. TRIMESTRE 2026
La Misión | 16 Junio



Rehabilitación y Mantenimiento Integral de la Infraestructura Cultural en La Misión

Con el objetivo de restaurar la Biblioteca Pública Fray Francisco Palou en La Misión, realizamos trabajos de rehabilitación general, que incluyeron labores de pintura y limpieza profunda en sus instalaciones."



Biblioteca Pública Fray Francisco Palou, La Misión.

40 beneficiados directos



4.1.D.D.R.3 Diseñar Agendas de Desarrollo Regional para las distintas comunidades rurales.

COPLADEM
COMITÉ DE PLANEACIÓN PARA EL DESARROLLO MUNICIPAL

Atención a la Infraestructura Educativa Mediante el Programa de Apoyo a Escuelas Delegacionales.

Atendiendo la solicitud de la **Telesecundaria No. 4,** la Dirección de Desarrollo Regional y Delegaciones apoyó con las labores de recolección de residuos pesados, mobiliario en desuso y deshierbe. Para ello, se asignó personal y un camión de redilas especializado para el traslado de los desechos."



150 beneficiados en esta actividad





COPLADEM
COMITÉ DE PLANEACIÓN PARA EL DESARROLLO MUNICIPAL

Jornada de Vacunación y Estelizacion Canina y Felina



Para **prevenir enfermedades como la rickettsiosis**, en la delegación de la Misión llevamos a cabo **jornadas de salud que benefician tanto a las mascotas como a los habitantes de nuestra localidad**, garantizando un entorno más seguro.

Priorizando el bienestar ciudadano y animal mediante acciones preventivas y fomentando la tenencia responsable. Esta actividad se realizo colaboración con la Dirección de Ecología y Medio Ambiente y asociación civil Shortys Rescue.





25 mascotas beneficiadas

4.6.M.A.6 Incrementar las jornadas de esterilización de mascotas.

COPLADEM
COMITÉ DE PLANEACIÓN PARA EL DESARROLLO MUNICIPAL

Conservación de Espacios Públicos
Delegacion La Misión



Con el fin de mantener los espacios públicos en óptimas condiciones, el personal de Obras Públicas de la Delegación La Misión ejecuta jornadas constantes de limpieza, deshierbe y mantenimiento. Estas acciones cubren puntos clave como la Unidad Deportiva, el Parque Ecológico de la Col. Guanajuato, las instalaciones de la Delegación, la Biblioteca Fray Francisco Palou, la Arena de Rodeo y las márgenes de la Carretera Libre Tijuana-Ensenada."









5,000
Indirectos Directos

4.6.M.A.5 Diseñar estrategias para mejorar la cantidad y calidad de las áreas verdes urbanas.

COPLADEM
COMITÉ DE PLANEACIÓN PARA EL DESARROLLO MUNICIPAL

Fortalecimiento Institucional de Bomberos Voluntarios La Misión



Con reuniones semanales de trabajo, estamos gestionando la creación del Comité y la Asociación Civil de los Bomberos Voluntarios de La Misión. Esta iniciativa busca formalizar su operación, garantizando transparencia y una mejor gestión de recursos para nuestra comunidad.





5,000
Indirectos
Directos



1.1.B.4 Adoptar un modelo basado en crear puntos de formación y participación comunitaria para regenerar el tejido social.

COPLADEM
COMITÉ DE PLANEACIÓN PARA EL DESARROLLO MUNICIPAL

Delegación

El Porvenir

1ER. TRIMESTRE 2026
El Porvenir | 16 Junio | COPLADEM

GOBIERNO DE ENSENADA

COPLADEM
COMITÉ DE PLANEACIÓN PARA EL DESARROLLO MUNICIPAL

Campaña de esterilización y vacunas contra la pulga para las mascotas

La esterilización es la única vía pacífica y efectiva para reducir el número de animales en situación de calle, evitando problemas de basura dispersa y agresiones.

Este servicio se lleva directamente a las comunidades de forma **gratuita**, apoyando directamente al bolsillo de los ciudadanos que muchas veces no pueden costear una clínica privada.

Parque publico de la Delegación

140 beneficiados directos





COPLADEM
COMITÉ DE PLANEACIÓN PARA EL DESARROLLO MUNICIPAL

1ER. TRIMESTRE 2026
El Porvenir | 16 Junio

Rehabilitación con motoconformado de calles en las colonias de la comunidad de El Porvenir

El motoconformado permite nivelar y recuperar la superficie de rodamiento de las calles de terracería. Esto facilita el tránsito de vehículos particulares, transporte público y, de manera crucial, el acceso rápido de unidades de emergencia





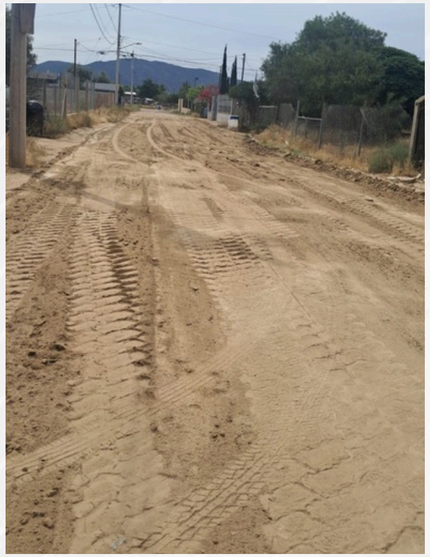

Calle Principal y alternas de la delegación

4,600 beneficiados directos

4.3.I.M.A.M.1 Implementar programas de rehabilitación recurrente de vialidades.

COPLADEM
COMITÉ DE PLANEACIÓN PARA EL DESARROLLO MUNICIPAL

1ER. TRIMESTRE 2026
El Porvenir | 16 Junio

REHABILITACIÓN DE ESPACIOS DEPORTIVOS



El pasado 14 de enero, se concluyeron las labores de renovación de pintura y mantenimiento preventivo en las canchas de basquetbol situadas en la parte posterior de la delegación.

Recuperar estos espacios transforma el entorno urbano, convirtiéndolos en puntos de encuentro seguros para la convivencia de todas las familias.





4.3.I.M.A.M.1 Implementar programas de rehabilitación recurrente de vialidades.

¡El espacio es de todos! Los invitamos a mantenerlo limpio y cuidarlo para que siga siendo un lugar de sano esparcimiento para las futuras generaciones.

COPLADEM
COMITÉ DE PLANEACIÓN PARA EL DESARROLLO MUNICIPAL

1ER. TRIMESTRE 2026
El Porvenir | 16 Junio



Pintado de cruces peatonales



Se llevaron a cabo **trabajos de pintado de cruces peatonales** en la calle principal de esta delegación.
Con el objetivo de reforzar la seguridad de las y los alumnos al momento de cruzar la calle, prevenir accidentes y fomentar una mayor precaución entre los conductores que transitan por la zona escolar.





- **Primaria El Porvenir**
- **Secundaria Técnica No. 11.**

4.3.I.M.A.M.1 Implementar programas de rehabilitación recurrente de vialidades.

COPLADEM
COMITÉ DE PLANEACIÓN PARA EL DESARROLLO MUNICIPAL

1ER. TRIMESTRE 2026
El Porvenir | 16 Junio





MANTENIMIENTO Y LIMPIEZA

El pasado 04 de **marzo**, en la Delegación El Porvenir, se dio continuidad a los trabajos de barrido y limpieza integral sobre la Avenida Emiliano Zapata.

El objetivo principal de esta jornada es:

- Promover espacios públicos limpios y ordenados para el disfrute de todas y todos los habitantes.
- Mejorar la imagen urbana de una de las arterias principales de la delegación.
- Fomentar la cultura de cuidado ambiental en nuestra comunidad.

4.3.I.M.A.M.1 Implementar programas de rehabilitación recurrente de vialidades.

COPLADEM
COMITÉ DE PLANEACIÓN PARA EL DESARROLLO MUNICIPAL

1ER. TRIMESTRE 2026
El Porvenir | 16 Junio

MANTENIMIENTO Y LIMPIEZA

El pasado **20 de marzo**, en la Delegación El Porvenir, se llevaron a cabo intensas labores de limpieza, deshierbe y mantenimiento general en el parque principal de la comunidad.

Estas acciones son fundamentales para:

- Fomentar la convivencia familiar en espacios dignos y seguros.
- Preservar el cuidado del entorno mediante el control de maleza y recolección de residuos
- Fortalecer el orgullo comunitario al contar con áreas verdes en óptimas condiciones.







4.3.I.M.A.M.1 Implementar programas de rehabilitación recurrente de vialidades.

COPLADEM
COMITÉ DE PLANEACIÓN PARA EL DESARROLLO MUNICIPAL

Delegación

Francisco Zarco

1ER. TRIMESTRE 2026

Francisco Zarco| 16 Junio |COPLADEM

COPLADEM
COMITÉ DE PLANEACIÓN PARA EL DESARROLLO MUNICIPAL

PROGRAMAS SOCIALES (GESTIONES)

Con la finalidad de brindar orientación y apoyo para acceder a los diferentes programas Federales, en coordinación con la **Secretaría de Bienestar Federal y DIF Municipal,** se instaló **módulo de bienestar** , así también se realizaron gestiones ante DIF Municipal a efecto de realizar estudios socioeconómicos a personas adultos mayores para otorgar apoyos alimentarios y garantizar los derechos sociales como educación, salud y vivienda.

Población beneficiada:

- **Adultos mayores y,**
- **Discapacidad**







185 Mujeres y 129 Hombres

4.1.D.D.R.2 Ampliar la cobertura de los programas sociales operados en las delegaciones.

COPLADEM
COMITÉ DE PLANEACIÓN PARA EL DESARROLLO MUNICIPAL

PROGRAMAS SOCIALES (GESTIONES)

Se realizó la gestión para facilitar y ampliar el acceso a trámites y servicios a la ciudadanía, especialmente a aquellos con menor cobertura o en condiciones de vulnerabilidad por parte del **INE y CESPE.**

Población beneficiada:

- Jóvenes
- Adultos y
- Adultos mayores







875 beneficiados
450 Mujeres y 425 Hombres

5.4.S.P.P.3 Brindar asesoría sobre el cumplimiento de requisitos para lograr el acceso a los beneficios provenientes del orden federal y estatal, respecto a los diversos programas disponibles.

COPLADEM
COMITÉ DE PLANEACIÓN PARA EL DESARROLLO MUNICIPAL

ESTERILIZACIONES DE PERROS Y GATOS



Con la finalidad de reducir sobrepoblación y conductas agresivas.

Se realizó campaña de estilización de mascotas en el Centro de Desarrollo Comunitario, **en coordinación con la Dirección de Servicios Médicos Municipales e instituciones particulares como Hércules Clinic y SL3.**





50 esterilizaciones

480 beneficiados

4.6.M.A.6 Incrementar las jornadas de esterilización de mascotas.

COPLADEM
COMITÉ DE PLANEACIÓN PARA EL DESARROLLO MUNICIPAL

1ER. TRIMESTRE 2026
Francisco Zarco | 16 Junio

VACUNACIÓN CONTRA RABIA, PULGAS Y GARRAPATAS





Con la finalidad de reducir enfermedades de transmisión a seres humanos, como lo son la rabia y la rickettsiosis, sobre todo en el sector mas vulnerable como son niños y personas adultos mayores.

Se realizó campaña de estilización de mascotas en el Centro de Desarrollo Comunitario, **en coordinación con la Dirección de Servicios Médicos Municipales e instituciones particulares como Hércules Clinic y SL3**

182 vacunas aplicadas

8,000 beneficiados indirectos

1.1.B.5 Implementar acciones en favor de la medicina preventiva y la salud pública.

COPLADEM
COMITÉ DE PLANEACIÓN PARA EL DESARROLLO MUNICIPAL

FORTALECIMIENTO DE LA SEGURIDAD VIAL

Con el fin de prevenir accidentes de tránsito y minimizar sus consecuencias para proteger la vida de las personas. Involucra la corresponsabilidad de conductores, peatones, ciclistas y autoridades mediante un enfoque integral del entorno y de transporte.



Se realizaron trabajos de pintado de cruces peatonales y renovación de señalética en:

- **Intersección de la Calle Principal y Calle Tercera.**







4.1.D.D.R.2 Ampliar la cobertura de los programas sociales operados en las delegaciones.

COPLADEM
COMITÉ DE PLANEACIÓN PARA EL DESARROLLO MUNICIPAL

LIMPIEZA Y RECOLECCIÓN DE RESIDUOS

Con la finalidad de mantener espacios públicos seguros, limpios y en óptimas condiciones para todas las familias.

se llevaron a cabo trabajos de recolección de ramas, maleza, residuos y desechos en el **parque público ubicado en el Blvd. Francisco Zarco,** en coordinación con la comunidad y empresarios de la zona.

Al dar mantenimiento a las áreas verdes, se promovió la convivencia ciudadana, el cuidado del medio ambiente y el disfrute de espacios recreativos para la comunidad.



COPLADEM
COMITÉ DE PLANEACIÓN PARA EL DESARROLLO MUNICIPAL

MEJORAMIENTO DE VIALIDADES

1ER. TRIMESTRE 2026
Francisco Zarco | 16 Junio

En el marco de las acciones de mejoramiento urbano, se llevaron a cabo trabajos de motoconformado y revestimiento de calles en esta delegación, cuyo objetivo es el de mejorar la superficie de rodamiento para una circulación vehicular eficiente. Estas labores beneficiaron directamente a las y los habitantes de las **colonias:**

- **Las Brisas y Guadalupe**, en el poblado Antiguo.







8,000 beneficiados

4.3.I.M.A.M.1 Implementar programas de rehabilitación recurrente de vialidades.

COPLADEM
COMITÉ DE PLANEACIÓN PARA EL DESARROLLO MUNICIPAL

MEJORAMIENTO DE VIALIDADES

1ER. TRIMESTRE 2026
Francisco Zarco | 16 Junio

Así como de las calles:

- 9na y Felipe Carrillo
- Emiliano Zapata y 20 de Noviembre
- Lucio Blanco
- Calle 11, 14 de Febrero y Ágata
- Blvd. Tierra Santa
- Francisco Zarco
- Calle 1ra
- Acceso a la UABC
- Calles 10 y 8va
- Camino Laja
- Calzada 10 de Julio

En coordinación con Fundación Lago, Rancho Olivares y Francisco Rubio.



4.3.I.M.A.M.1 Implementar programas de rehabilitación recurrente de vialidades.

COPLADEM
COMITÉ DE PLANEACIÓN PARA EL DESARROLLO MUNICIPAL

1ER. TRIMESTRE 2026
Francisco Zarco| 16 Junio

BARRIDO Y LIMPIEZA

Son los servicios básicos de saneamiento diseñados para eliminar residuos sólidos, polvo y basura de vías y áreas públicas, asegurando espacios limpios y seguros para beneficio de la comunidad.

En coordinación con de Servicios Públicos adscritos a esta dependencia de Francisco Zarco se llevan a cabo barridos en **vialidades principales y espacios públicos** como el **Centro Comunitario, camellón central, zona de Y, calle Principal y tercera.**

Incluye recolección de basura, dichas acciones buscan preservar la salud publica, proteger el medio ambiente y mejorar la calidad de vida de los habitantes de la comunidad.

8,000 beneficiados







3.4.M.E.P.1 Implementar acciones para la remodelación, y mejora de los espacios públicos municipales.

COPLADEM
COMITÉ DE PLANEACIÓN PARA EL DESARROLLO MUNICIPAL

MANTENIMIENTO DE GUARNICIONES

Como parte de las acciones continuas de mantenimiento urbano, se llevaron a cabo trabajos de **destape y pintura de guarniciones en la zona escolar y en el Blvd. Francisco Zarco,** estas acciones previenen accidentes peatonales y mejoran el escurrimiento del agua pluvial





3.4.M.E.P.1 Implementar acciones para la remodelación, y mejora de los espacios públicos municipales.

COPLADEM
COMITÉ DE PLANEACIÓN PARA EL DESARROLLO MUNICIPAL

MANTENIMIENTO DE CAMELLONES

1ER. TRIMESTRE 2026
Francisco Zarco| 16 Junio

Son acciones de limpieza y de jardinería con la finalidad de conservar las divisiones centrales de las avenidas. Estas tareas garantizan la seguridad vial, mejoran la imagen urbana y preservan las áreas verdes de las comunidades.

Se realizaron trabajos de limpieza en los **camellones de la Delegación** , como el retiro de maleza y el podado de las palmas ubicadas en la zona.

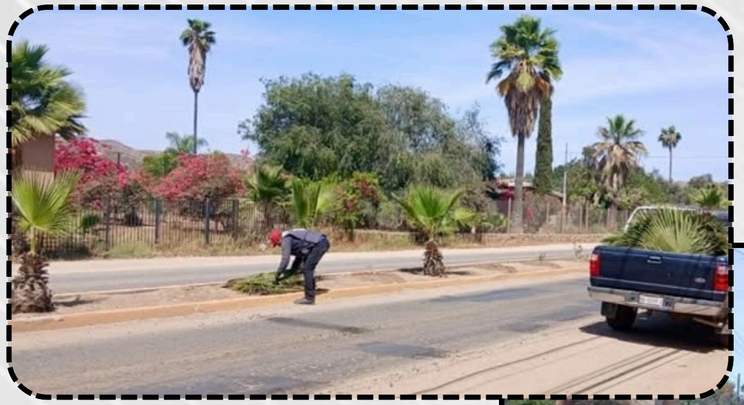







3.4.M.E.P.1 Implementar acciones para la remodelación, y mejora de los espacios públicos municipales.

COPLADEM
COMITÉ DE PLANEACIÓN PARA EL DESARROLLO MUNICIPAL

MANTENIMIENTO EN LA UNIDAD DEPORTIVA

En continuidad al trabajo permanente de conservación de espacios públicos, con el objetivo de mantener en buen estado las instalaciones y fomentar entornos más limpios y seguros para el uso de la comunidad.

Se llevó a cabo **jornada de limpieza y mantenimiento de la Unidad Deportiva Limpieza, misma que consistió en: deshierbe, recolección de basura y maleza.**






480 directos

8,000 indirectos

3.4.M.E.P.1 Implementar acciones para la remodelación, y mejora de los espacios públicos municipales.

COPLADEM
COMITÉ DE PLANEACIÓN PARA EL DESARROLLO MUNICIPAL

FORESTACIÓN CON PLANTAS NATIVAS

1ER. TRIMESTRE 2026
Francisco Zarco| 16 Junio

Es fundamental para restaurar los ecosistemas locales, conservar el agua y proteger la biodiversidad de la región.

En colaboración con **Proyecto Toyon y el Observatorio Guadalupe y residentes de la comunidad**, se realizo **campaña** de forestación en campo de fútbol y camellón central, mediante la **plantación de especies nativas de la zona** como parte de los acuerdos para el cuidado del acuífero Guadalupe, contribuyendo no solo a la restauración de los ecosistemas, sino también al fortalecimiento de la conciencia colectiva sobre la importancia de cuidar el medio ambiente y promover prácticas ecológicas responsables.



8,000 directos







4.1.D.D.R.2 Ampliar la cobertura de los programas sociales operados en las delegaciones.

FORTALECIMIENTO DE SERVICIOS DE SALUD

El 30 de marzo, se realizó reunión con el **coordinador estatal de IMSS Bienestar**, Miguel Bernardo Romero Flores, en la Delegación Francisco Zarco.

Se informó que en los **Centros de Salud de Francisco Zarco y Valle de Guadalupe** cuentan con el abasto suficiente de antídotos para la atención de casos por **mordedura de víbora de cascabel y picaduras de arañas** de importancia médica.

Así también, se presentaron propuestas orientadas a mejorar el sistema de salud, con el objetivo de seguir beneficiando a la ciudadanía y reforzar la atención médica en la zona.

IMSS BIENESTAR





COPLADEM
COMITÉ DE PLANEACIÓN PARA EL DESARROLLO MUNICIPAL

TUS REPORTES
SERÁN ATENDIDOS

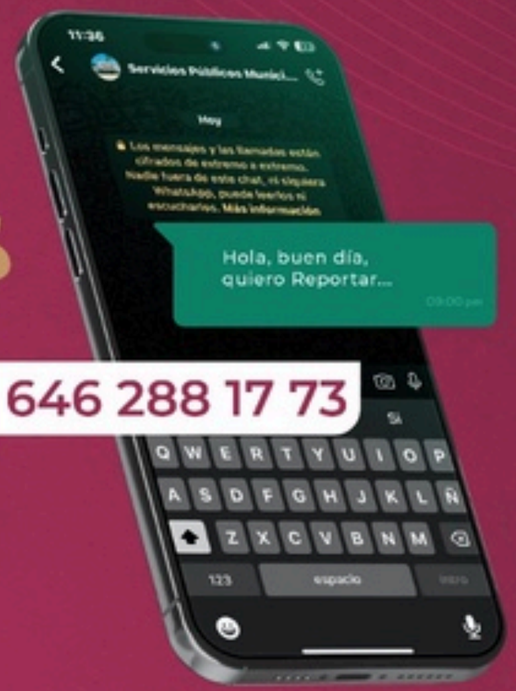

- **Limpieza** de espacios públicos
- **Recolección** de basura
- **Mantenimiento** al alumbrado público
- **Motoconformado** de vialidades de terracería

646 288 17 73

GOBIERNO DE ENSENADA

— DIRECCIÓN DE —
SERVICIOS PÚBLICOS MUNICIPALES

Con **amor** en grande

SÍGUENOS EN:
ensenada.gob.mx

COPLADEM
COMITÉ DE PLANEACIÓN PARA EL DESARROLLO MUNICIPAL

GRACIAS

GOBIERNO DE ENSENADA

GOBIERNO DE ENSENADA 2024 - 2027

COPLADEM
COMITÉ DE PLANEACIÓN PARA EL DESARROLLO MUNICIPAL

2da Sesión Ordinaria

Consejo Consultivo Delegacional Oriente

Real del Castillo

Valle de la Trinidad

1ER. TRIMESTRE 2026

Real del Castillo | 18 Junio

|COPLADEM

GOBERNAR CON RUMBO

COPLADEM
COMITÉ DE PLANEACIÓN PARA EL DESARROLLO MUNICIPAL

DELEGACIÓN REAL DEL CASTILLO

GOBIERNO DE ENSENADA
2024 - 2027

DELEGACIÓN
REAL DEL CASTILLO

GOBIERNO DE ENSENADA 2024 - 2027

¡AMOR EN GRANDE!

COPLADEM
COMITÉ DE PLANEACIÓN PARA EL DESARROLLO MUNICIPAL

Trabajos de Mantenimiento y Rehabilitación de Topes

El equipo de apoyo de la Dirección de Desarrollo Regional y Delegaciones **llevó a cabo los trabajos de pintado de topes** ubicados frente a la **Escuela Primaria Esteban Cantú Jiménez**, así como en diversos puntos de las calles de la comunidad.

Estas acciones tuvieron como objetivo principal:

- Mejorar la seguridad vial en la zona.
- Contribuir al bienestar de las y los habitantes de la delegación.
- Prevenir accidentes de tránsito mediante una mejor señalización.



Beneficiados directos
1000

lugar:
C. Lazaro Cardenas



3.4.M.E.P.1 Implementar acciones para la remodelación, y mejora de los espacios públicos municipales.

GOBIERNO DE ENSENADA 2024 - 2027

¡AMOR EN GRANDE!

COPLADEM
COMITÉ DE PLANEACIÓN PARA EL DESARROLLO MUNICIPAL

DELEGACIÓN
REAL DEL CASTILLO









Entrega de Tomate y Zanahoria



Se llevó a cabo la **entrega de tomate y zanahoria** en la delegación, acción con la cual se benefició a diversas familias de nuestra comunidad.

Durante la jornada, se agradeció el valioso donativo de **Valley Farm Ensenada y Rancho Carrillo de Maneadero**, quienes se sumaron a esta iniciativa para fortalecer la canasta básica de los hogares. Gracias a su colaboración, se logró brindar un apoyo directo a la economía y nutrición de los habitantes.

Beneficiados directos
100

lugar:
Explanada delegación av. Eligio Chacón







1.1.B.2 Impulsar acciones en el gobierno municipal enfocadas a combatir la pobreza mediante la atención de los polígonos prioritarios conforme a la normatividad aplicable.

DELEGACIÓN
REAL DEL CASTILLO

GOBIERNO DE ENSENADA 2024 - 2027

¡AMOR EN GRANDE!

COPLADEM
COMITÉ DE PLANEACIÓN PARA EL DESARROLLO MUNICIPAL

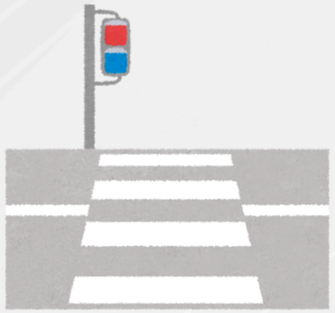

Mantenimiento Vial y Peatonal

Los trabajos de mantenimiento y limpieza integral sobre la avenida principal de nuestra delegación, acciones que fueron complementadas estratégicamente con la señalización y pintado del cruce peatonal ubicado en la calle tercera. Estas intervenciones forman parte de nuestro compromiso constante por **mejorar la infraestructura urbana** y ampliar la seguridad de todos los transeúntes, con estas labores, buscamos no solo optimizar la imagen pública de nuestra comunidad, sino también fomentar una movilidad vial más ordenada y segura para los ciudadanos que diariamente transitan por este sector.



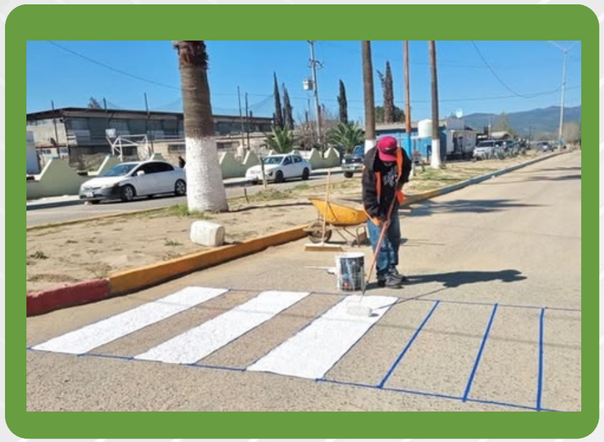



Beneficiados indirectos
1, 500

lugar:
Delegación Real del Castillo (Ojos Negros)

3.4.M.E.P.1 Implementar acciones para la remodelación, y mejora de los espacios públicos municipales

DELEGACIÓN
REAL DEL CASTILLO

GOBIERNO DE ENSENADA 2024 - 2027

¡AMOR EN GRANDE!

COPLADEM
COMITÉ DE PLANEACIÓN PARA EL DESARROLLO MUNICIPAL

Beneficiados directos
4,000



Jornada de Forestación

Se realizó la primera etapa de forestación en la entrada principal del poblado, logrando la plantación de **40 árboles**.

Esta actividad, contó con la participación entusiasta de alumnos del **CEMSAD** Real del Castillo y vecinos de la zona, quienes sumaron esfuerzos para mejorar el entorno natural y dignificar el acceso a nuestra comunidad.







3.4.M.E.P.1 Implementar acciones para la remodelación, y mejora de los espacios públicos municipales.

DELEGACIÓN
REAL DEL CASTILLO

GOBIERNO DE ENSENADA
2024 - 2027

¡AMOR EN GRANDE!

COPLADEM
COMITÉ DE PLANEACIÓN PARA EL DESARROLLO MUNICIPAL

Día de Reyes Magos

Se realizo con éxito el evento del Día de Reyes Magos. Durante la jornada, se vivió una tarde de convivencia, alegría y juegos, en la que se partió la tradicional rosca de Reyes para el disfrute de las niñas y niños de nuestra comunidad.

Se extendió un sincero agradecimiento a los diferentes sectores que, en conjunto con la delegación y nuestra presidenta municipal, Claudia Agatón, se sumaron a este gran evento.

De manera especial, se reconoció la valiosa participación de:

- Comerciantes locales
- Foro Cívico
- Finca El Relaxo
- Ejidatarios
- Agricultores
- Comunidad en General





Niños beneficiados
700







DELEGACIÓN
REAL DEL CASTILLO

GOBIERNO DE ENSENADA 2024 - 2027

¡AMOR EN GRANDE!

COPLADEM
COMITÉ DE PLANEACIÓN PARA EL DESARROLLO MUNICIPAL



Matrimonios Colectivos

La Finca El Relaxo fue el escenario de una emotiva ceremonia de Matrimonios Colectivos. **Trece parejas** decidieron unir sus vidas formalmente en este evento, cada pareja dio un paso importante hacia un futuro compartido. La ceremonia celebró el amor y el compromiso de estas familias, quienes ahora cuentan con mayor certeza jurídica.



Parejas Contreyentes
26

1.2.R.C.2 Implementar campañas de actos registrales en beneficio de los ciudadanos, mediante trámites sencillos.

DELEGACIÓN
REAL DEL CASTILLO

GOBIERNO DE ENSENADA 2024 - 2027

¡AMOR EN GRANDE!

COPLADEM
COMITÉ DE PLANEACIÓN PARA EL DESARROLLO MUNICIPAL



Desfile Conmemorativo

Se realizó el desfile conmemorativo por el natalicio de Benito Juárez, la Expropiación Petrolera y el inicio de la primavera, La jornada destacó por su alta participación comunitaria, fortaleciendo el sentido de identidad y la convivencia en la delegación.este evento reunió:

- Seguridad Pública
- La Brigada ante Emergencias y Desastres
- El sector educativo
- Grupos locales como la danza Madrinas
- El equipo de béisbol Toros
- El grupo Bailanta
- Los Reyes de las Fiestas Patrias 2025
- Escuelas de esta Delegación

Beneficiados indirectos
500









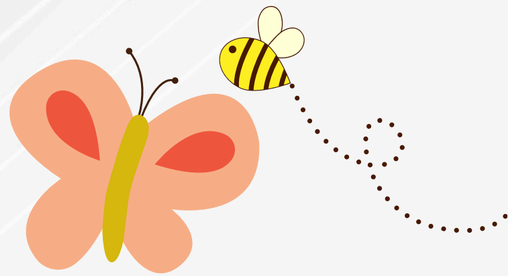

1.3.EDU.2 Fortalecer el sentido de identidad, los valores cívicos y culturales de las y los ensenadenses.

DELEGACIÓN
REAL DEL CASTILLO

GOBIERNO DE ENSENADA 2024 - 2027

¡AMOR EN GRANDE!

COPLADEM
COMITÉ DE PLANEACIÓN PARA EL DESARROLLO MUNICIPAL

Entrega de Despensas a las familias de la comunidad



Con el invaluable apoyo del Club Rotary, llevamos esperanza y apoyo a quienes más lo necesitan mediante la entrega de despensas. Esta acción solidaria nos permite contribuir al bienestar de familias en situación vulnerable, fortaleciendo su calidad de vida y reafirmando nuestro compromiso con una comunidad más unida, humana y solidaria.

100 Despensas entregadas





DELEGACIÓN
REAL DEL CASTILLO

GOBIERNO DE ENSENADA
2024 - 2027

¡AMOR EN GRANDE!

COPLADEM
COMITÉ DE PLANEACIÓN PARA EL DESARROLLO MUNICIPAL

Entrega de cobijas por medio de Bienestar Federal

Ante las bajas temperaturas que se presentan durante la temporada invernal, el Gobierno Federal llevó a cabo la entrega de cobijas a las personas en situación de mayor vulnerabilidad, con el propósito de proteger su salud y bienestar. Esta acción contribuyó a mitigar los efectos del frío, brindando abrigo y apoyo a quienes más lo necesitan, y reafirmando el compromiso de atender a los sectores más sensibles de la población.



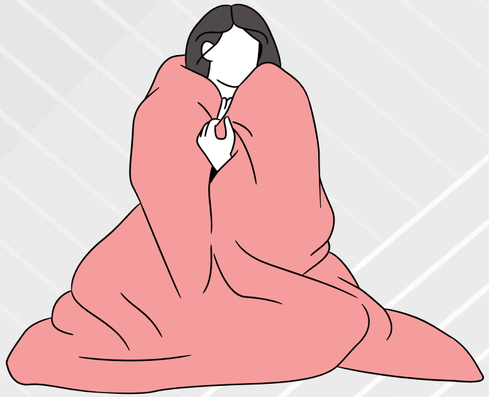

450 Cobijas entregadas





COPLADEM
COMITÉ DE PLANEACIÓN PARA EL DESARROLLO MUNICIPAL

GOBIERNO DE ENSENADA 2024 - 2027

DELEGACIÓN
VALLE DE LA TRINIDAD

GOBIERNO DE ENSENADA 2024 - 2027

COPLADEM
COMITÉ DE PLANEACIÓN PARA EL DESARROLLO MUNICIPAL

DELEGACIÓN
VALLE DE LA TRINIDAD

ACTIVIDADES DE MEJORA









En atención a las acciones de mejoramiento de espacios públicos y con el compromiso de brindar instalaciones en mejoras de condiciones para la ciudadanía, se continuó avanzando con las actividades, se brindó atención a la biblioteca pública, donde se realizó el deshierbe, limpieza y mantenimiento en las áreas exteriores.

Estos trabajos se llevaron a cabo con el fin de ofrecer una **mejor imagen y espacios más limpios** para la comunidad, así como ofrecer un entorno mas agradable a personas que visiten las instalaciones.

GOBIERNO DE ENSENADA 2024 - 2027

¡AMOR EN GRANDE!

COPLADEM
COMITÉ DE PLANEACIÓN PARA EL DESARROLLO MUNICIPAL

DELEGACIÓN
VALLE DE LA TRINIDAD

DESHIERBE

Como acción para el mejoramiento de los espacios públicos, se llevaron a cabo labores de deshierbe en el área del parque ubicado frente a la delegación. Estas acciones tienen como objetivo mantener instalaciones limpias, seguras y en optimas condiciones para el beneficio de las o los habitantes de la comunidad.

Con estas acciones se fortalece el cuidado de los espacios recreativos y se construye a que niñas, niños, jóvenes y adultos disfruten de áreas limpias, ordenadas y en mejores condiciones para su uso y convivencia.

Resultados:

- Mejoramiento de la imagen del espacio público.
- Áreas mas limpias y seguras.
- Beneficio directo para la comunidad
- Conservación y mantenimiento de las instalaciones.







GOBIERNO DE ENSENADA 2024 - 2027

COPLADEM
COMITÉ DE PLANEACIÓN PARA EL DESARROLLO MUNICIPAL

DELEGACIÓN
VALLE DE LA TRINIDAD

ACCIONES DE MANTENIMIENTO Y CONSERVACIÓN DE ÁREAS VERDES

Con el propósito de mejorar la imagen y contribuir a la conservación de los espacios públicos, se realizaron trabajos de **encallado con árboles y piedras** en los camellones de la calle Peña Blanca.
Estas acciones permitieron rehabilitar áreas que requerían mantenimiento, favoreciendo una mejor presentación del entorno y fortaleciendo el cuidado de la zona.







Los trabajos efectuados contribuyen al embellecimiento de la comunidad, promueven espacios más ordenados y agradables para la ciudadanía, además de fomentar respeto y preservación de las áreas verdes.

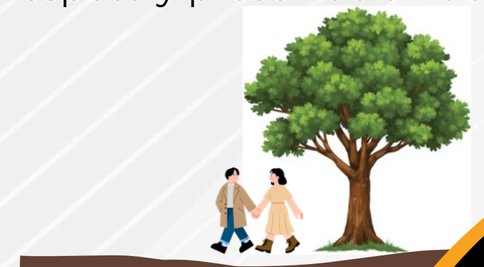

GOBIERNO DE ENSENADA 2024 - 2027

COPLADEM
COMITÉ DE PLANEACIÓN PARA EL DESARROLLO MUNICIPAL

DELEGACIÓN
VALLE DE LA TRINIDAD

ACCIONES DE MANTENIMIENTO Y CONSERVACIÓN DE ÁREAS VERDES











Como parte de las acciones para el mejoramiento de la imagen y el cuidado del entorno, se dio seguimiento a los trabajos del **encalado de árboles** en el camellón de la Calzada de las Águilas. Estas labores contribuyen a la conservación de áreas verdes, favoreciendo una mejor apariencia de los espacios publicos.

Con estas acciones se promueve una entorno mas limio, reafiermando el compromiso de continuar impulsando actividades que contribuyan al bienestar y desarrollo de la comunidad.

Trabajando por espacios más limpios, seguros y ordenados

GOBIERNO DE ENSENADA
2024 - 2027

¡AMOR EN GRANDE!

COPLADEM
COMITÉ DE PLANEACIÓN PARA EL DESARROLLO MUNICIPAL

DELEGACIÓN
VALLE DE LA TRINIDAD

JORNADA DE LIMPIEZA

Se realizó una jornada de limpieza y barrido manual, con participación de personal de la delegación y autoridades municipales, fortaleciendo la conservación de los espacios públicos.

Estas acciones contribuyen al mejoramiento de la imagen urbana, fortalecen la reaponsabilidad ciudadana y promueven espacios publicos mas limpios y seguros paera la comunidad.

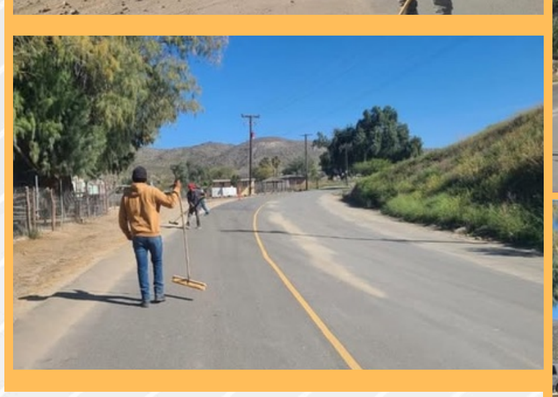



Calle Peña Blanca

Mejoramiento de imagen urbana



GOBIERNO DE ENSENADA 2024 - 2027

COPLADEM
COMITÉ DE PLANEACIÓN PARA EL DESARROLLO MUNICIPAL

DELEGACIÓN
VALLE DE LA TRINIDAD

MANTENIMIENTO DE ÁREAS VERDES

Se realizaron labores de limpieza y rastrillado para mejorar la imagen urbana y conservar espacios públicos seguros y agradables garantizando áreas de esparcimiento dignas para la comunidad.

📍 Calle Peña Blanca y en el parque del Ejido Valle de la Trinidad.

Resultados:

- Limpieza de camellones y areas recreativas.
- Mejoramiento de la imagen urbana.
- Consrvacion de espacios para la convivencia comunitaria.









GOBIERNO DE ENSENADA 2024 - 2027

COPLADEM
COMITÉ DE PLANEACIÓN PARA EL DESARROLLO MUNICIPAL

DELEGACIÓN
VALLE DE LA TRINIDAD







RIEGO DE ÁREAS VERDES

Se llevo a cabo una jornada intensiva de riego en diversas áreas verdes de la delegación para fortalecer la conservación de la vegetación urbana y mejorar la imagen de los espacios públicos.

285 árboles atendidos.

Zonas atendidas:

- Calle Peña Blanca
- Calzada de las Águilas
- Parque del Ejido Valle de la Trinidad
- Colonia Lázaro Cárdenas
- Campo de fútbol local



GOBIERNO DE ENSENADA 2024 - 2027

COPLADEM
COMITÉ DE PLANEACIÓN PARA EL DESARROLLO MUNICIPAL

DELEGACIÓN
VALLE DE LA TRINIDAD

RIEGO Y ENCALADO DE ÁRBOLES

En seguimiento a las líneas de acción para la preservación del medio ambiente, se realizaron labores de **riego y encalado** de árboles en la delegación.

Estas prácticas son fundamentales para **proteger la salud de la vegetación** y prevenir plagas, asegurando que los espacios verdes permanezcan sanos y productivos para beneficio de la comunidad.

Protege
la salud de los árboles

Previene
plagas y enfermedades

Mejora
la retención de humedad

Beneficia
a la comunidad y al entorno





GOBIERNO DE ENSENADA 2024 - 2027

¡AMOR EN GRANDE!

COPLADEM
COMITÉ DE PLANEACIÓN PARA EL DESARROLLO MUNICIPAL

DELEGACIÓN
VALLE DE LA TRINIDAD

DESFILE CONMEMORATIVO

Se llevó a cabo un desfile conmemorativo por el **Natalicio de Benito Juárez**, la **Expropiación Petrolera** y el **inicio de la primavera**.
Este evento logró reunir a **6 instituciones educativas**, destacados el civismo, la unidad, orgullo deportistas y jinetes de la región.



Civismo
Fortalecemos los valores y el respeto.

Unidad
Trabajamos juntos para nuestra comunidad.

Educación
Gracias a 6 instituciones por su participación.

Orgullo
Preservando nuestras tradiciones y fechas importrantes.

GOBIERNO DE ENSENADA
2024 - 2027

¡AMOR EN GRANDE!

COPLADEM
COMITÉ DE PLANEACIÓN PARA EL DESARROLLO MUNICIPAL

DELEGACIÓN
VALLE DE LA TRINIDAD

MATRIMONIOS COLECTIVOS

En el marco del programa **Matrimonios Colectivos 2026**, cinco parejas de nuestra delegación formalizaron su unión civil.

Esta jornada cumplió con el objetivo de **fortalecer el tejido social** y brindar **certeza legal** a las familias de la comunidad, reafirmando el compromiso institucional de facilitar trámites esenciales para el bienestar de los habitantes.



Brindamos certeza legal a las familias

Fortalecemos el tejido social certeza legal y la unión de las familias

Comprometidos con el bienestar de nuestra comunidad

GOBIERNO DE ENSENADA 2024 - 2027

COPLADEM
COMITÉ DE PLANEACIÓN PARA EL DESARROLLO MUNICIPAL

DELEGACIÓN
VALLE DE LA TRINIDAD

Promoción de la Cultura y Tradiciones

En colaboración con las escuelas Primaria Eligio Esquivel Méndez, Primaria Felipe Carrillo Puerto, Secundaria Tec. #14, COBACH, Jardines Monte de Oca y Carmen Ramos del Rio. con el fin de tener un acercamiento entre Escuelas, delegación y la comunidad para fortalecer el sentido de identidad, los valores cívicos y cultural, que por tradición se realiza, durante este trimestre se conmemoró el **Dia de la Primavera, uno en el Poblado de Valle de la Trinidad y el otro Ejido Héroes de la Independencia.**





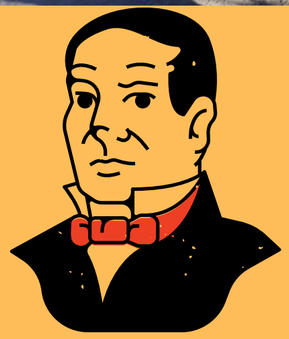



Participantes y Asistentes
1,250

GOBIERNO DE ENSENADA 2024 - 2027

COPLADEM
COMITÉ DE PLANEACIÓN PARA EL DESARROLLO MUNICIPAL

DELEGACIÓN
VALLE DE LA TRINIDAD

Atención en materia de salud solicitada por el Grupo Héroes al Rescate

Para controlar, dirigir y analizar acciones que eleven el crecimiento integral de la jurisdicción municipal de valle de la trinidad, con los servicios publicos, seguridad publica, desarrollo ecónomico, bienestar social, infraestructura, salud y proteccion civil. Se tubo una reunión dar seguimiento a petición realizada por el grupo héroes al rescate







Participantes y Asistentes
12

GOBIERNO DE ENSENADA 2024 - 2027

¡AMOR EN GRANDE!

COPLADEM
COMITÉ DE PLANEACIÓN PARA EL DESARROLLO MUNICIPAL

DELEGACIÓN
VALLE DE LA TRINIDAD

Rehabilitación campo de futbol, beisbol y softbol infantil

En colaboración de 6 Empleados comisionados a esta Delegación Municipal, con el objetivo de contar con más campos deportivos en buenas condiciones para fomentar El deporte. Se rehabilitaron campo de futbol, campo de basebal. y campo de softbol. infanti. Incluye: trabajo en los lados laterales de la calle pai pai y kimias

Actividades realizadas:

- **Quema de arbustos**
- **Corte de arbustos parte lateral del campo**

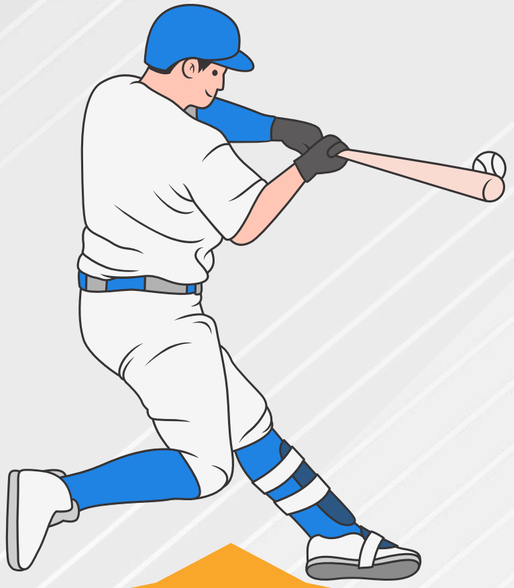

Deportistas Beneficiados 285





GOBIERNO DE ENSENADA
2024 - 2027

COPLADEM
COMITÉ DE PLANEACIÓN PARA EL DESARROLLO MUNICIPAL

GRACIAS

GOBIERNO DE ENSENADA 2024 - 2027

¡AMOR EN GRANDE!

COPLADEM
COMITÉ DE PLANEACIÓN PARA EL DESARROLLO MUNICIPAL

2da Sesión Ordinaria

Consejo Consultivo Delegacional Sur

1ER. TRIMESTRE 2026

Maneadero | 17 Junio | COPLADEM

GOBERNAR CON RUMBO

1.- Maneadero.

2.- Santo Tomás.

3.- Eréndira.

4.- San Vicente.

5.- Punta Colonet.

6.- Isla de Cedros.

COPLADEM
COMITÉ DE PLANEACIÓN PARA EL DESARROLLO MUNICIPAL

Delegación Maneadero

1ER. TRIMESTRE 2026

Maneadero | 17 Junio | COPLADEM

GOBIERNO DE ENSENADA
2024 - 2027

¡AMOR EN GRANDE!

COPLADEM
COMITÉ DE PLANEACIÓN PARA EL DESARROLLO MUNICIPAL

Rehabilitación de vialidades:

En beneficio de un tránsito más seguro y fluido para los habitantes y usuarios de la zona, así como preservar la infraestructura vial de la región.



Las vialidades en las que se trabajó fueron:

- Calle Miguel Hidalgo, en la zona del Salitral y Frar
- Guadalupe Victoria, Niños héroes y Luis Echeverr
- Av. de las Flores (Colonia Las Flores)
- Calle Vicente Guerrero
- Calle Rodolfo Sánchez Taboada
- Av. María Morelos
- Calle Emiliano Zapata
- Chapultepec
- Acceso principal a la colonia San Miguel.
- Calle Francisco I. Madero y Lázaro Cárdenas, mat
- colonias Santa Cruz, Tinajitas, fraccionamiento Único y zo
- Calle A (Fracc. Único) y Calle Revolución
- Álvaro Obregón (parte alta) y su callejón
- Calle Tulipanes (calle de la gasera)
- Niños Héroes (parte alta)
- Prolongación Gral. Ignacio Zaragoza y Cañón Buena Vista
- Ignacio López Rayón
- Calle Nacionalista, Col. Brechas del Mirador.
- Calle Benito Juárez.
- Revestimiento en el lateral de la Carretera Transpeninsula

Agradecimiento a Lic. Enrique Lozano y los agricultores de la zona CABC por la colaboración con las acciones de gobierno, en beneficio de su comunidad.

GOBIERNO DE ENSENADA 2024 - 2027
¡AMOR EN GRANDE!

COPLADEM
COMITÉ DE PLANEACIÓN PARA EL DESARROLLO MUNICIPAL

Mejora de Vialidades: Motoconformado en ManeadeRO

Se concluyeron los trabajos de motoconformado programados para esta jornada. Con estas acciones se logró optimizar la movilidad de la población en las siguientes calles:

- José María Iglesias
- Nitepec
- Monte Alban
- Ocotlán
- Salina Cruz, Cañón Buenavista
- Tlacolula, Cañón Buenavista
- Calles sin nombre,Colonia Esperanza
- Calles sin nombre,Colonia Benito Juárez
- Isla Todos Santos, Cañón Buena Vista
- Angel de la Guardia,Cañón Buena vista

Esta intervención permitió rehabilitar las rutas de acceso, garantizando un tránsito más seguro y eficiente para los residentes de la zona.



GOBIERNO DE ENSENADA 2024 - 2027
¡AMOR EN GRANDE!

COPLADEM
COMITÉ DE PLANEACIÓN PARA EL DESARROLLO MUNICIPAL

Motoconformado y revestimiento en vialidades

Motoconformado y revestimiento con material tipo granito en las calles Emiliano Zapata y Benito Juárez. Agradeciendo la coordinación con el comisariado del Ejido Coronel Esteban Cantú para la donación de material. Asimismo, a la Dirección de Infraestructura por el respaldo brindado con maquinaria.





Rehabilitación de Calles

Motoconformado con el fin de optimizar las condiciones de tránsito y la movilidad en las colonias Salitral, Fracc. Puerto Azul y Paraíso.



Las vialidades atendidas fueron:

- Tortugas
- Cuarzo
- Ballenas
- Barracuda
- Zona Salitral
- Dalia
- Pinos
- Palmas
- Villarinos

Con estas acciones, se logró facilitar el acceso a los residentes de estas comunidades, garantizando caminos más seguros y transitables para todos.

GOBIERNO DE ENSENADA 2024 - 2027

¡AMOR EN GRANDE!

COPLADEM
COMITÉ DE PLANEACIÓN PARA EL DESARROLLO MUNICIPAL

Se realizaron trabajos de **bacheo con material tipo granito sobre la Carretera Transpeninsular,** con el objetivo de mejorar las condiciones de tránsito y brindar mayor seguridad a quienes circulan diariamente por esta importante vialidad. Así como **la remoción de tierra en distintos puntos** de la misma carretera, atendiendo áreas que requerían intervención para mantener el camino en óptimas condiciones.



GOBIERNO DE ENSENADA 2024 - 2027

COPLADEM
COMITÉ DE PLANEACIÓN PARA EL DESARROLLO MUNICIPAL

GOBIERNO DE ENSENADA 2024 - 2027

¡AMOR EN GRANDE!

COPLADEM
COMITÉ DE PLANEACIÓN PARA EL DESARROLLO MUNICIPAL

Mantenimiento Continuo

Para mantener la vialidad libre de residuos, una mejor imagen y mayor seguridad para los conductores y peatones que transitan por la zona.

- Se dio continuidad a los trabajos de limpieza y mantenimiento en el **camellón central principal** de la delegación





- En conjunto con la Servicios Públicos de la delegación realizaron trabajos de **rehabilitación del camellón central, ubicado en la calle 6ª del Ejido Esteban Cantú.**







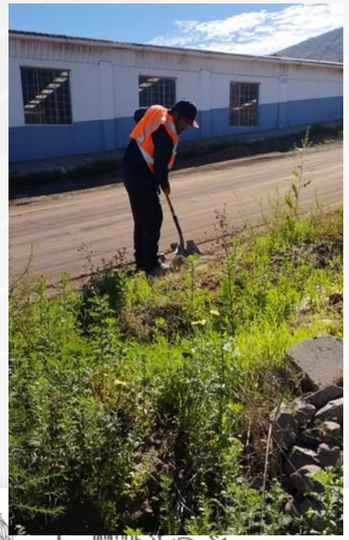

GOBIERNO DE ENSENADA

COPLADEM
COMITÉ DE PLANEACIÓN PARA EL DESARROLLO MUNICIPAL

MANTENIMIENTO VIAL

Con el objetivo de controlar la maleza en la zona para garantizar una vialidad más limpia y segura.
Se llevó a **cabo la aplicación de herbicida en el camellón del tramo Chapultepec-Maneadero.**





GOBIERNO DE ENSENADA 2024 - 2027

¡AMOR EN GRANDE!

COPLADEM
COMITÉ DE PLANEACIÓN PARA EL DESARROLLO MUNICIPAL

Jornada de Limpieza en Campo de Fútbol

GOBIERNO DE ENSENADA 2024 - 2027

COPLADEM
COMITÉ DE PLANEACIÓN PARA EL DESARROLLO MUNICIPAL

Se llevó a cabo jornada de limpieza en el campo de fútbol de la colonia Durango en conjunto con la organización Selider. La actividad consistió en el **retiro de maleza y el mantenimiento de las porterías**. Con esta suma de esfuerzos entre comunidad y gobierno, se lograron resultados positivos para rescatar los espacios deportivos de la delegación.



GOBIERNO DE ENSENADA 2024 - 2027

COPLADEM
COMITÉ DE PLANEACIÓN PARA EL DESARROLLO MUNICIPAL

Con el objetivo de mejorar nuestras áreas comunes, reafirmando que el cuidado y mantenimiento de estos entornos es una responsabilidad compartida.
¡Entre todos hicimos la diferencia!

- **Limpieza en Parque Cañón Buena Vista:** Se llevaron a cabo labores de limpieza y deshierbe.
- **Rehabilitación de la Unidad Deportiva** del Ejido Coronel Esteban Cantú.
- **Rehabilitación parque de la colonia Nueva España y**
- **Limpieza del campo de fútbol de colonia Durango.**

Las labores, realizadas por el personal de esta delegación, consistieron en el rastrillado, deshierbe, recolección de basura. pintura, etc.













GOBIERNO DE ENSENADA
2024 - 2027

COPLADEM
COMITÉ DE PLANEACIÓN PARA EL DESARROLLO MUNICIPAL

Avances en Infraestructura: Nueva Rampa en Ejido Esteban Cantú

Se continuó con la **construcción de la nueva rampa** en la calle México del Ejido Esteban Cantú.

Esta obra se realizó en coordinación con:

- Comisariado Ejidal
- Servicios Públicos
- Residentes de la zona
- Personal de la delegación.

Reafirmando que el trabajo conjunto entre gobierno y comunidad logró avances significativos para el bienestar de la delegación.



GOBIERNO DE ENSENADA
2024 - 2027

COPLADEM
COMITÉ DE PLANEACIÓN PARA EL DESARROLLO MUNICIPAL

Supervisión de Espacios Deportivos en Delegación Maneadero

Con el fin de proyectar mejoras para tener espacios dignos para el deporte y la sana convivencia en la comunidad.

Se llevó a cabo r**ecorrido de supervisión en la unidad deportiva Las Flores y en la cancha Javier Calderón Marín**. En colaboración con INMUDERE, **para la identificación de las necesidades** prioritarias y áreas de oportunidad de estos recintos.

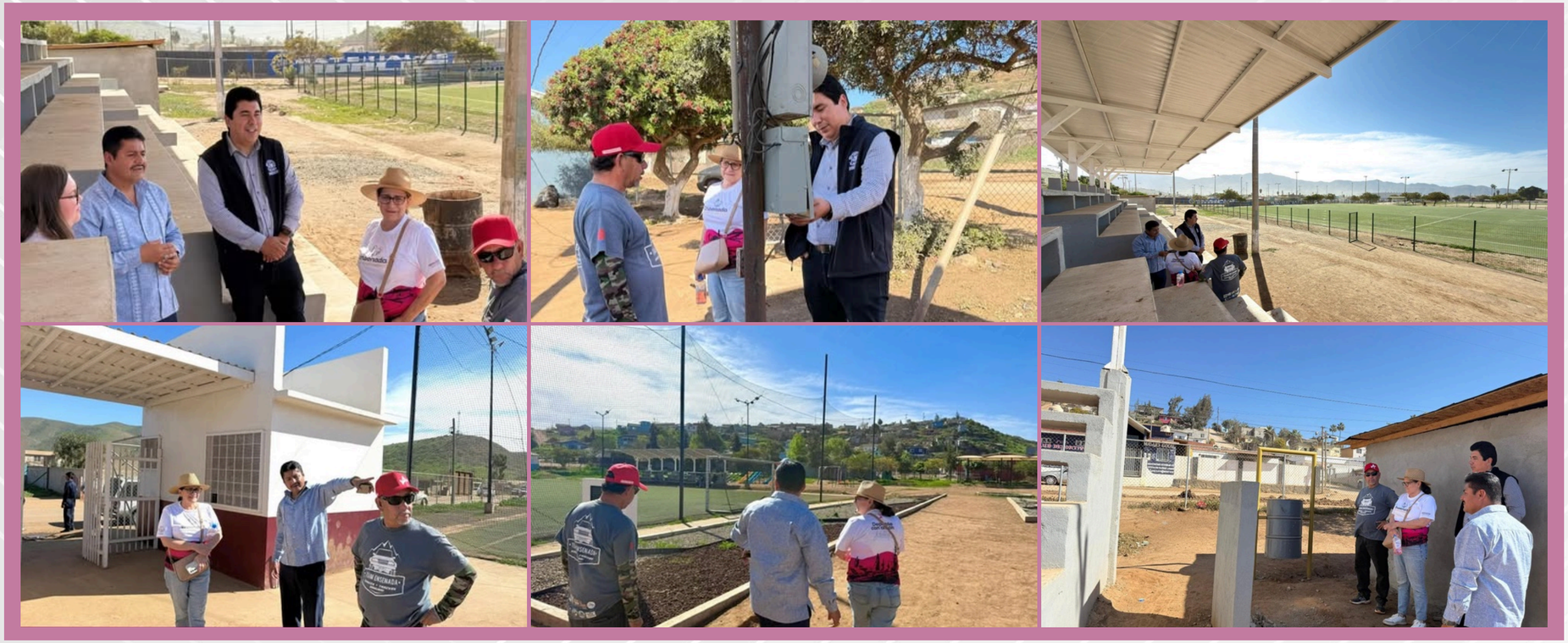

GOBIERNO DE ENSENADA 2024 - 2027
¡AMOR EN GRANDE!

COPLADEM
COMITÉ DE PLANEACIÓN PARA EL DESARROLLO MUNICIPAL

Donación de juguetes en Colonia Santa Juquila

Se llevó a cabo una emotiva donación de juguetes en la colonia Santa Juquila, gracias al valioso apoyo de Lupita Barnet, del Encinitas Union School District.

La colonia, fue sede de un convivio en el que se realizó la entrega de juguetes a niñas y niños de escasos recursos, brindándoles un momento de alegría y convivencia.



GOBIERNO DE ENSENADA
2024 - 2027

¡AMOR EN GRANDE!

COPLADEM
COMITÉ DE PLANEACIÓN PARA EL DESARROLLO MUNICIPAL

Delegación Santo Tomás

GOBIERNO DE ENSENADA
2024 - 2027
¡AMOR EN GRANDE!

COPLADEM
COMITÉ DE PLANEACIÓN PARA EL DESARROLLO MUNICIPAL

DELEGACIÓN
SANTO TOMÁS

Mantenimiento en Acceso al Ejido Ajusco

"Se realizaron labores de limpieza y mantenimiento en el camellón de acceso al **Ejido Ajusco.**

Esta intervención mejora significativamente la imagen urbana de la entrada principal, garantizando un entorno más ordenado, seguro y digno para los residentes y visitantes que transitan por la zona."



✓ **1,050 Beneficiados**



M.E.P.1 Implementar acciones para la remodelación, y mejora de los espacios públicos municipales.

GOBIERNO DE ENSENADA 2024 - 2027

¡AMOR EN GRANDE!

COPLADEM
COMITÉ DE PLANEACIÓN PARA EL DESARROLLO MUNICIPAL

DELEGACIÓN
SANTO TOMÁS

Recolección de basura en Ejido Uruapan

Se ha completado con éxito la primera etapa de la jornada de recolección de basura en las **4 colonias** de esta delegación.

Esto con el objetivo de mantener un ambiente limpio para la comunidad realizando esta actividad una vez por semana.







Colonias:

- **Ejido Uruapan,**
- **Ejido Ajusco,**
- **Colonia Francisco Villa**
- **Santo Tomás**

3,120 Beneficiados



R.S.3 Actualización y socialización de las rutas y horarios, del servicio de la recolección de basura.

GOBIERNO DE ENSENADA 2024 - 2027

¡AMOR EN GRANDE!

COPLADEM
COMITÉ DE PLANEACIÓN PARA EL DESARROLLO MUNICIPAL

DELEGACIÓN
SANTO TOMÁS

Avanza la Segunda Etapa de Rehabilitación del Parque de Santo Tomás

Esta etapa de **mejorar el Parque de Santo Tomás**, fue un proyecto gestionado por un comité de Bienestar, el cual **incluyó la construcción de un kiosco, la rehabilitación de los módulos sanitarios y banquetas, así como la instalación de equipos de gimnasio al aire libre.**

También se extiende un agradecimiento por la donación del terreno, gesto que permite la consolidación de este espacio en beneficio de nuestra comunidad. Esta actividad se logró con el Ramo 33 Del Gobierno Municipal





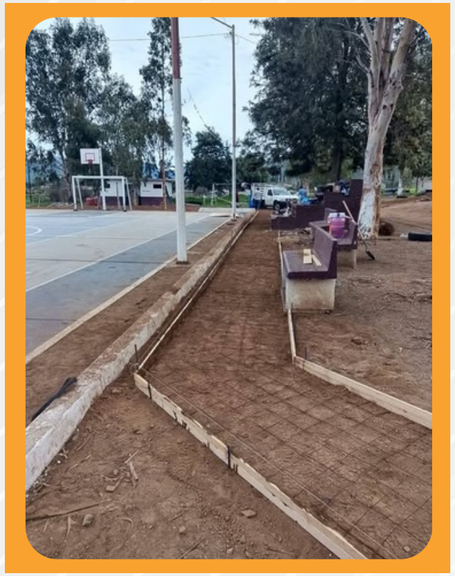





M.E.P.1 Implementar acciones para la remodelación, y mejora de los espacios públicos municipales.

GOBIERNO DE ENSENADA 2024 - 2027

¡AMOR EN GRANDE!

COPLADEM
COMITÉ DE PLANEACIÓN PARA EL DESARROLLO MUNICIPAL

DELEGACIÓN
SANTO TOMÁS

Mantenimiento en Espacios Públicos: Salón Social Santo Tomás

En seguimiento a las labores de mejora de la imagen urbana en la Delegación Santo Tomás, se realizaron tr**abajos de limpieza en el exterior e interior del Salón Social así como una tubería para agua potable.**

Estas acciones permiten dignificar este espacio de reunión comunitaria, logrando un entorno más limpio y ordenado para el beneficio de todos los residentes.



✓ 533 Beneficiados







M.E.P.1 Implementar acciones para la remodelación, y mejora de los espacios públicos municipales.

GOBIERNO DE ENSENADA 2024 - 2027

¡AMOR EN GRANDE!

COPLADEM
COMITÉ DE PLANEACIÓN PARA EL DESARROLLO MUNICIPAL

DELEGACIÓN
SANTO TOMÁS

Limpieza de Edificio y Patios de la Delegación

Programa de mantenimiento semanal: Esta jornada de limpieza se lleva a cabo tres días por semana para conservar las instalaciones óptimas, brindando un espacio digno para la atención ciudadana y la gestión de trámites y pagos."









✓ 3,120 Beneficiados

M.E.P.1 Implementar acciones para la remodelación, y mejora de los espacios públicos municipales.

GOBIERNO DE ENSENADA 2024 - 2027

¡AMOR EN GRANDE!

COPLADEM
COMITÉ DE PLANEACIÓN PARA EL DESARROLLO MUNICIPAL

Jornada Comunitaria: Mantenimiento y Protección de Áreas Verdes

DELEGACIÓN
SANTO TOMÁS

Se llevó a cabo una jornada de limpieza y encalado de árboles en la cancha de usos múltiples de la Delegación Santo Tomás.

Esta actividad no solo mejoró la imagen de este espacio de convivencia social, sino que cumplió con funciones vitales de conservación:

- **Protección fitosanitaria:** Se previno la propagación de plagas.
- **Resiliencia climática:** Se protegió la corteza de los árboles ante cambios bruscos de temperatura.
- **Conservación:** Se aseguró la salud de la flora local a largo plazo.

Con estas acciones, la administración reafirmó su compromiso con el cuidado del medio ambiente y la dignificación de los espacios públicos para las familias de Santo Tomás.





✓ **533 Beneficiados**

GOBIERNO DE ENSENADA 2024 - 2027

¡AMOR EN GRANDE!

M.E.P.1 Implementar acciones para la remodelación, y mejora de los espacios públicos municipales.

COPLADEM
COMITÉ DE PLANEACIÓN PARA EL DESARROLLO MUNICIPAL

DELEGACIÓN
SANTO TOMÁS

Evento Día de Reyes.

Con la **tradicional celebración de Día de Reyes.** En un ambiente lleno de alegría, las niñas y niños participaron en juegos, piñatas y la convivencia con la tradicional rosca de reyes. Gracias a la suma de esfuerzos, se logró un evento familiar donde no faltaron los dulces, la comida y las sonrisas. Esta actividad cumplió con el propósito de fortalecer los lazos comunitarios y preservar nuestras tradiciones.



150 Beneficiados





B.4 Adoptar un modelo basado en crear puntos de formación y participación comunitaria para regenerar el tejido social.

GOBIERNO DE ENSENADA 2024 - 2027

¡AMOR EN GRANDE!

COPLADEM
COMITÉ DE PLANEACIÓN PARA EL DESARROLLO MUNICIPAL

DELEGACIÓN
SANTO TOMÁS

Rehabilitación de 3 Lámparas

Con el objetivo de brindar espacios más iluminados para la recreación y tránsito por las noches, se lleva a cabo un programa de rehabilitación de luminarias en el municipio.

Esta labor se realiza en coordinación con la Dirección de Servicios Públicos y la Dirección de Delegaciones de Ensenada, asegurando una atención eficiente a las necesidades de iluminación en las calles





3,120 Beneficiados

GOBIERNO DE ENSENADA 2024 - 2027

¡AMOR EN GRANDE!

.A.P.1 Incorporar sistemas de eficiencia del servicio de alumbrado.

COPLADEM
COMITÉ DE PLANEACIÓN PARA EL DESARROLLO MUNICIPAL

Venta de Leche del Bienestar



En colaboración con el Gobierno Federal y la delegación, se **habilitaron espacios para la distribución y venta del programa 'Leche Bienestar'.** Esta iniciativa busca acercar este producto básico a la población, permitiendo que las familias en situación de vulnerabilidad adquieran leche de calidad a un costo accesible de $**15 pesos** equivalente a **2 litros**.





35 Beneficiados

B.1 Ejecutar acciones pertinentes para facilitar el acceso a programas de Bienestar social con recurso económico proveniente de instancias de orden federal, estatal, así como de iniciativa privada.

GOBIERNO DE ENSENADA 2024 - 2027
¡AMOR EN GRANDE!

COPLADEM
COMITÉ DE PLANEACIÓN PARA EL DESARROLLO MUNICIPAL

DELEGACIÓN
SANTO TOMÁS

Entrega de Agua en Colonia Fransisco Villa y Colonia Coplamar

Este programa tiene como finalidad proporcionar suministro de agua a las colonias que carecen de acceso a la red pública, para que los habitantes puedan cubrir sus necesidades básicas.

Actualmente, se realiza la **entrega semanal** de **30,000 litros** de agua en las zonas con mayor vulnerabilidad. Esto se realizó en coordinación con Cespe





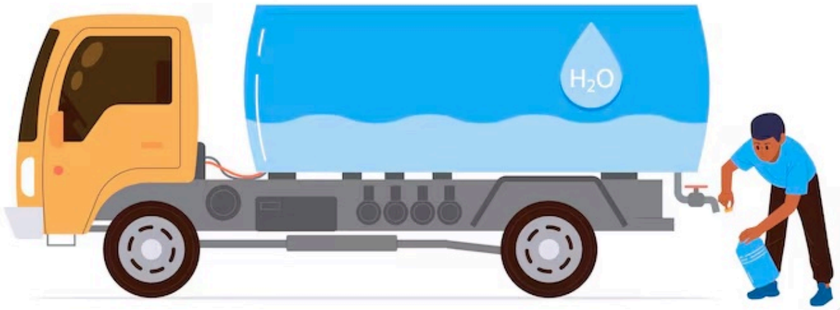

500 Beneficiados

AG.4 Coordinar con los distintos órdenes de gobierno el impulso de proyectos sostenibles que favorezcan el acceso al servicio de agua potable.

GOBIERNO DE ENSENADA 2024 - 2027

¡AMOR EN GRANDE!

COPLADEM
COMITÉ DE PLANEACIÓN PARA EL DESARROLLO MUNICIPAL

DELEGACIÓN
SANTO TOMÁS

Poda de Árboles Reportados como Riesgosos

En el **Jardín de Niños "Manuel Clemente Rojo"**, se realizó la poda de un árbol ubicado dentro de las instalaciones del Jardín de Niños "Manuel Clemente Rojo", **con el objetivo de eliminar riesgos potenciales para los alumnos y el mobiliario escolar.** Debido a sus dimensiones, las ramas podrían representar un riesgo al caer, por lo que esta intervención favorece el entorno seguro para los menores.









533 Beneficiados



GOBIERNO DE ENSENADA
2024 - 2027

¡AMOR EN GRANDE!

COPLADEM
COMITÉ DE PLANEACIÓN PARA EL DESARROLLO MUNICIPAL

DELEGACIÓN
SANTO TOMÁS

MATRIMONIOS COLECTIVOS



Esta actividad tiene como finalidad **brindar seguridad jurídica y fortalecer el vínculo de las parejas que viven en concubinato.**

El programa está **diseñado para facilitar el acceso al matrimonio civil a aquellas personas que desean formalizar su unión,** pero que no cuentan con los recursos económicos para cubrir los costos de los trámites convencionales.

✓ **2 Parejas Contrayentes**





GOBIERNO DE ENSENADA 2024 - 2027

¡AMOR EN GRANDE!

R.C.2 Implementar campañas de actos registrales en beneficio de los ciudadanos, mediante trámites sencillos.

COPLADEM
COMITÉ DE PLANEACIÓN PARA EL DESARROLLO MUNICIPAL

1ER. TRIMESTRE 2026
Maneadero | 17 Junio

Delegación

Eréndira

GOBIERNO DE ENSENADA
2024 - 2027

COPLADEM
COMITÉ DE PLANEACIÓN PARA EL DESARROLLO MUNICIPAL

¡Un espacio renovado para las familias de Eréndira!

Con el **compromiso de mejorar nuestros espacios públicos**, se culminaron con éxito los trabajos de rehabilitación en el parque de la Colonia Las Palmas. Gracias a la colaboración entre el Gobierno Municipal, los productores agrícolas locales (GN y ATC) y los vecinos, hoy contamos con un área más limpia y nivelada para la recreación de todos.





Mantenimiento Integral en Colonia Las Palmas: Un Esfuerzo Compartido



Las labores consistieron en:

- Deshierbe y limpieza general de áreas comunes.
- Acarreo y esparcimiento de tierra para nivelación del terreno.

COPLADEM
COMITÉ DE PLANEACIÓN PARA EL DESARROLLO MUNICIPAL

1ER. TRIMESTRE 2026
Erendira | 17 Junio

Jornada de Limpieza Costera en Piedra Blanca

Se llevaron a cabo labores de limpieza en la zona costera de **Piedra Blanca**, como un compromiso con la protección del medio ambiente y la conservación de los ecosistemas marinos.

Durante la jornada, **se logró la recolección de diversos residuos sólidos, evitando que estos terminaran en el océano y afectaran la vida marina**. Esta actividad no solo mejoró la imagen de nuestra costa, sino que también:

- **Fomentó la conciencia ambiental** entre los habitantes y visitantes.
- **Promovió la responsabilidad** colectiva en el cuidado de los espacios naturales.
- Favoreció la **preservación de las playas** como patrimonio para las futuras generaciones.





1,806 habitantes beneficiados

GOBIERNO DE ENSENADA
2024 - 2027

¡AMOR EN GRANDE!

COPLADEM
COMITÉ DE PLANEACIÓN PARA EL DESARROLLO MUNICIPAL

Jornada de Mantenimiento y Conservación Ambiental

Con el objetivo de fortalecer las políticas de cuidado del medio ambiente, se llevó a cabo una **jornada de limpieza y riego en el camellón "13 de Diciembre"**, ubicado en el acceso principal de la delegación.

Esta intervención contó con la **participación coordinada del cuerpo de Bomberos y Rescate,** quienes apoyaron en las labores de hidratación y cuidado de la vegetación, asegurando la preservación de las áreas verdes y mejorando la imagen urbana de la entrada a nuestra comunidad.





200MTS. BACHEO Y LIMPIEZA

COPLADEM
COMITÉ DE PLANEACIÓN PARA EL DESARROLLO MUNICIPAL

Acciones de Conservación, Seguridad y Mejora Urbana



300 mts. de pintura en cruces peatonales.

Para la seguridad de los estudiantes a la hora de ingreso y salida de los planteles escolares.



700 m de pintura de vialidades

Jornada para la señalética de vialidades para la seguridad de los transeuntes y/o conductores.



2000 m2 Pintura y limpieza de unidad deportiva.

Deshierbe, levantamiento de basura y pintura en barda perimetral y cancha de usos multiples.

Objetivo Estratégico:*Dotar a la delegación de entornos seguros, funcionales y dignos.*

GOBIERNO DE ENSENADA 2024 - 2027

¡AMOR EN GRANDE!

COPLADEM
COMITÉ DE PLANEACIÓN PARA EL DESARROLLO MUNICIPAL

Programa de Rehabilitación y Estabilización de Vialidades



1ER. TRIMESTRE 2026
Eréndira | 17 Junio

Se han llevado a cabo **trabajos de mantenimiento vial** mediante motoconformado y aplicación de granito en las calles más afectadas de la zona. Estas acciones tienen como objetivo estabilizar las superficies de rodamiento, facilitando el acceso a los hogares y mejorando la movilidad diaria de los habitantes de la delegación.



Las vialidades atendidas fueron:

- Calle Jesús García
- Benito Juárez
- Miguel Hidalgo.
- Parque parte alta
- Francisco Villa
- Alvaro Obregón
- Benito Juárez
- Miguel Hidalgo
- 5 de Mayo
- 15 de Enero
- Jesús García
- Emiliano Zapata
- Jose María Morelos
- Vicente Guerrero
- Lázaro Cárdenas
- Alvaro Obregón
- Guadalupe Victoria
- Barrio chocolates
- Calle 3ra, 4ta, 5ta y 6ta
- Colonia las palmas
- Colonia el Mar

GOBIERNO DE ENSENADA 2024 - 2027
¡AMOR EN GRANDE!

COPLADEM
COMITÉ DE PLANEACIÓN PARA EL DESARROLLO MUNICIPAL

Rehabilitación Participativa de Parque en Parte Alta



El pasado 18 de marzo, se llevó a cabo una jornada de mejora de espacios públicos en colaboración con vecinas y vecinos de la zona alta de la delegación. Las actividades **consistieron en la instalación y pintura de neumáticos reciclados** para delimitar el perímetro del parque local, una acción que no solo mejoró la imagen del área, sino que **también fomentó la participación ciudadana y el trabajo en equipo.**









1,500 y 1,700 habitantes beneficiados

GOBIERNO DE ENSENADA
2024 - 2027

¡AMOR EN GRANDE!

Desfile Conmemorativo y de Primavera

Se llevó a cabo un **desfile para conmemorar el natalicio de Benito Juárez**, la Expropiación Petrolera y el inicio de la primavera.

El evento contó con la participación de **tres instituciones educativas,** cumpliendo con uno de los objetivos de la presidenta Claudia Agatón de fortalecer los valores cívicos y la convivencia familiar en nuestra delegación.





Aproximadamente 250 espectadores

COPLADEM
COMITÉ DE PLANEACIÓN PARA EL DESARROLLO MUNICIPAL

1ER. TRIMESTRE 2026
Eréndira | 17 Junio

2do Festival Delegacional de Atletismo en Eréndira



El Gobierno Municipal a través de INMUDERE y la Dirección de Delegaciones, realizó la segunda fecha del **Festival Delegacional de Atletismo.**

El evento contó con la participación de **100 corredores** en una ruta de **5 km de campo** por la zona de Playa Piedra Blanca.









GOBIERNO DE ENSENADA 2024 - 2027

¡AMOR EN GRANDE!

COPLADEM
COMITÉ DE PLANEACIÓN PARA EL DESARROLLO MUNICIPAL

Entrega de Apoyos Alimentarios a la Comunidad

Se realizó una **jornada de entrega de tomate** en beneficio de las familias de la delegación.

Esta acción fue posible gracias a la gestión de alianzas con la empresa **Valley Farms**, cuyo apoyo permitió fortalecer el bienestar social y la seguridad alimentaria de la zona.

Con este esfuerzo conjunto entre gobierno y sector privado, se reafirma el compromiso de generar beneficios directos para quienes más lo necesitan.











COPLADEM
COMITÉ DE PLANEACIÓN PARA EL DESARROLLO MUNICIPAL

DELEGACIÓN
SAN VICENTE

1ER. TRIMESTRE 2026
San Vicente | 17 Junio | COPLADEM

GOBIERNO DE ENSENADA
2024 - 2027

COPLADEM
COMITÉ DE PLANEACIÓN PARA EL DESARROLLO MUNICIPAL

ENTREGA DE APOYOS ALIMENTARIOS

Se distribuyeron canastas básicas a **44 familias** con el propósito de garantizar el acceso a productos esenciales para su alimentación y bienestar. Esta actividad se realizó de manera coordinada entre la **Secretaría de Bienestar Estatal y la Delegación San Vicente** contribuyendo al apoyo de familias en situacion de vulneravilidad.



4.1.D.D.R.2 Ampliar la cobertura de los programas sociales operados en las delegaciones.

GOBIERNO DE ENSENADA 2024 - 2027
¡AMOR EN GRANDE!

COPLADEM
COMITÉ DE PLANEACIÓN PARA EL DESARROLLO MUNICIPAL

1ER. TRIMESTRE 2026
San Vicente | 17 Junio

ENTREGA DE TARJETAS CONAVI

Se realizó entrega de tarjetas de la Comisión Nacional de Vivienda (CONAVI) en coordinación con Bienestar Federal en donde se **beneficiaron 600 personas**. Actividad que tuvo como objetivo fortalecer su bienestar y promover el desarrollo social de la comunidad.







GOBIERNO DE ENSENADA 2024 - 2027

¡AMOR EN GRANDE!

4.1.D.D.R.2 Ampliar la cobertura de los programas sociales operados en las delegaciones.

COPLADEM
COMITÉ DE PLANEACIÓN PARA EL DESARROLLO MUNICIPAL

APOYO A PERSONAS CON DISCAPACIDAD



Con el objetivo de facilitar su incorporación a los programas y apoyos sociales, permitiendo que las personas beneficiarias accedieran a los servicios y beneficios otorgados por el **Gobierno Federal,** para promover inclusión social, brindar atención y contribuir al mejoramiento de su calidad de vida.

85 beneficiados directos
250 beneficiados indirectos

COPLADEM
COMITÉ DE PLANEACIÓN PARA EL DESARROLLO MUNICIPAL

APOYO CON GAS DOMÉSTICO

Se llevó a cabo el registro de personas interesadas en el programa de apoyo con gas doméstico por parte de **Bienestar del Estado.**

Esta actividad tuvo como objetivo facilitar el acceso a programas de apoyo social, contribuir al bienestar de los hogares y mejorar sus condiciones de vida mediante recursos que apoyen sus necesidades básicas.



85 beneficiados directos
250 beneficiados indirectos

5.4.S.P.P.3 Brindar asesoría sobre el cumplimiento de requisitos para lograr el acceso a los beneficios provenientes del orden federal y estatal, respecto a los diversos programas disponibles.

COPLADEM
COMITÉ DE PLANEACIÓN PARA EL DESARROLLO MUNICIPAL

IMSS BIENESTAR

Se llevo a cabo la instalación de un módulo de registro para ciudadanos al programa de **IMSS Bienestar del Gobierno Federal.**

Esta actividad tuvo como objetivo facilitar el acceso de la población a los servicios de salud y promover su integración al sistema de atención médica; asimismo, se busco acercar los programas gubernamentales a la comunidad para que las familias pudieran acceder a los beneficios disponibles contribuyendo al bienestar y mejoramiento de su calidad de vida.











200 familias beneficiadas

GOBIERNO DE ENSENADA 2024 - 2027
¡AMOR EN GRANDE!

ACCCION MÉDICA Y SERVICIOS PREVENTIVOS DE LA SALUD

Se llevó a cabo la caravana de salud por parte de **Bienestar del Estado**, mediante la presentación de estudios de **mastografía, consultas de medicina general, atención de odontológia, optometría, densitometría, electrocardiogramas y exámenes de laboratorio.**
Esta actividad tuvo como objetivo acercar servicios de salud preventiva y de atención médica , facilitando el acceso a estudios y valoraciones que contribuyen a la detección temprana de enfermedades y cuidado de la salud. Asimismo, se buscó promover el bienestar de la comunidad y mejorar su calidad de vida mediante una atención integral y accesible.







500 beneficiados

1.1.B.5 Implementar acciones en favor de la medicina preventiva y la salud pública.

COPLADEM
COMITÉ DE PLANEACIÓN PARA EL DESARROLLO MUNICIPAL

MATRIMONIOS COLECTIVOS

1ER. TRIMESTRE 2026
San Vicente | 17 Junio

En el mes de febrero la Delegación de San Vicente fue la sede del evento de la ceremonia de matrimonios colectivos; con el objetivo de dar certeza legal a las familias, así como parte del fortalecimiento del tejido social, promoción de valores de respeto y unión en las comunidades.













7 parejas

GOBIERNO DE ENSENADA 2024 - 2027

¡AMOR EN GRANDE!

COPLADEM
COMITÉ DE PLANEACIÓN PARA EL DESARROLLO MUNICIPAL

REFORESTACIÓN Y LIMPIEZA EN PARQUES

Con el propósito de incrementar las áreas verdes y fomentar el cuidado del medio ambiente, generando un impacto positivo en la calidad de vida y el entorno natural de la comunidad. En coordinación con la comunidad se realizaron 3 jornadas:

- **1 jornada** de reforestación y limpieza en el parque público de la Mixteca, ubicado en el **Ejido Sánchez Taboada.**
- **2 jornadas** de limpieza (retiro de maleza, barrido manual y recolección de residuos) en el parque público **San Vicente Ferrer.**



6,700 beneficiados directos

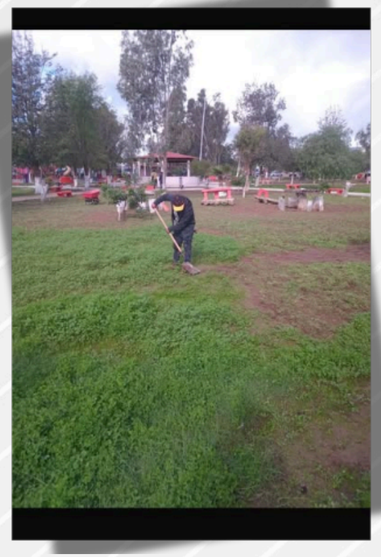





4.6.M.A.5 Diseñar estrategias para mejorar la cantidad y calidad de las áreas verdes urbanas.

GOBIERNO DE ENSENADA 2024 - 2027
¡AMOR EN GRANDE!

COPLADEM
COMITÉ DE PLANEACIÓN PARA EL DESARROLLO MUNICIPAL

1ER. TRIMESTRE 2026
San Vicente | 17 Junio

RELLENO SANITARIO

Para evitar la contaminación del suelo y los mantos freáticos se construyen los rellenos sanitarios, evitar la quema de basura y contaminación del medio ambiente.

Trabajos realizados:

- **Acopio de desechos**
- **Construcción de Plataforma para la instalación**
- **Centro de Transferencia**





Construcción



Plataforma

Transferencia



GOBIERNO DE ENSENADA
2024 - 2027

COPLADEM
COMITÉ DE PLANEACIÓN PARA EL DESARROLLO MUNICIPAL

1ER. TRIMESTRE 2026
San Vicente | 17 Junio

RECOLECCIÓN DE RESIDUOS DOMÉSTICOS

El Recolectar, transportar y dar tratamiento final a los residuos generados en los hogares; se lleva a cabo para evitar riesgos en la salud así también para mantener luna imagen urbana adecuada.







383 Toneladas

6,700 beneficiados directos
2,600 beneficiados indirectos

GOBIERNO DE ENSENADA 2024 - 2027
¡AMOR EN GRANDE!

COPLADEM
COMITÉ DE PLANEACIÓN PARA EL DESARROLLO MUNICIPAL

ALUMBRADO PÚBLICO

El mantenimiento y reparación del alumbrado público es un servicio técnico esencial para garantizar la seguridad vial, peatonal y prevenir delitos en los espacios urbanos. Se realizó en zonas de alta marginación.

15 reparaciones
17 mantenimientos





3.3.A.P.2 Gestionar la ampliación de la cobertura de alumbrado público y electrificación.

COPLADEM
COMITÉ DE PLANEACIÓN PARA EL DESARROLLO MUNICIPAL

DELEGACIÓN PUNTA COLONET

GOBIERNO DE ENSENADA
2024 - 2027

COPLADEM
COMITÉ DE PLANEACIÓN PARA EL DESARROLLO MUNICIPAL

SERVICIOS PÚBLICOS RECOLECCIÓN DE BASURA

Se recolectan aproximadamente 300 toneladas por mes en lo que comprende de 15 comunidades mismas que se describen el concentrado de tonelaje

el objetivo es Evitar que se acumulen desechos y propagacion de plagas, focos de infeccion y contaminacion al hambiente







BENEFICIADOS APROXIMADAMENTE 19,000.00 PERSONAS

LUGAR: TODA LA JURISDICCIÓN DE PUNTA COLONET

GOBIERNO DE ENSENADA 2024 - 2027
¡AMOR EN GRANDE!

COPLADEM
COMITÉ DE PLANEACIÓN PARA EL DESARROLLO MUNICIPAL

Mantenimiento Integral en los Parques Benito Juarez, Gustavo diaz ordaz y Parque Alfredo V. Bonfil

Se llevó a cabo una jornada de mantenimiento en los parques con el fin de asegurar espacios públicos dignos,

Las labores incluyeron:

- Pintado de bancas
- Encalado de árboles
- Poda de palmas
- Mantenimiento de áreas verdes

Logradas gracias a la coordinación entre la Delegación, ciudadanos, empresarios locales y el Pro-Comité del parque, fortaleciendo así la imagen urbana y el bienestar de la comunidad.

BENEFICIADOS INDIRECTOS: 200000








3.4.M.E.P.3 Incorporar sistemas de riego eficiente en áreas verdes para su conservación.

4.6.M.A.5 Diseñar estrategias para mejorar la cantidad y calidad de las áreas verdes urbanas.

GOBIERNO DE ENSENADA 2024 - 2027

¡AMOR EN GRANDE!

COPLADEM
COMITÉ DE PLANEACIÓN PARA EL DESARROLLO MUNICIPAL

PROGRAMA DE MEJORAMIENTO DE VIVIENDA

Reafirmando el compromiso con el bienestar de las familias, se dio inicio al **Programa de Mejoramiento de Vivienda** en la delegación, realizado en estrecha colaboración con el Gobierno Federal.





COPLADEM
COMITÉ DE PLANEACIÓN PARA EL DESARROLLO MUNICIPAL

1ER. TRIMESTRE 2026
Punta Colonet | 17 Junio

RECAUDACIÓN DE RENTAS MUNICIPAL

Para facilitar los servicios a la población ya que por la distancia entre la Ciudad de ensenada el objetivo es el acercamiento de servicios para el pago de impuesto predial, multas de transito, cartas de residencia, comercio ambulante, constancias varias y multas impuestas por Protección Civil al comercio de permisos de alcoholes





Lugar:
Oficinas de la Delegación Punta Colonet.

- **707 TRÁMITES**
- **BENEFICIADOS INDIRECTOS 2121**
- **BENEFICIADOS DIRECTOS 707**

6.2.F.S.2 Mejorar los sistemas recaudatorios, de distribución y manejo eficiente de los recursos financieros para la asignación de presupuesto a las dependencias del Ayuntamiento.

GOBIERNO DE ENSENADA 2024 - 2027
¡AMOR EN GRANDE!

COPLADEM
COMITÉ DE PLANEACIÓN PARA EL DESARROLLO MUNICIPAL

Rehabilitación de Vialidades

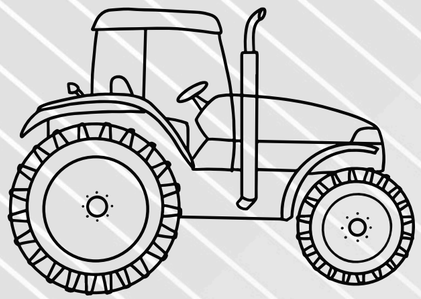

Mejoramiento de vialidades con el fin de mantener un mejor tránsito para la ciudadania mejorar la mobilidad y el flujo vehicular y reducir el riesgo de accidentes, falicita el acceso a las viviendas y mejoramiento urbano.



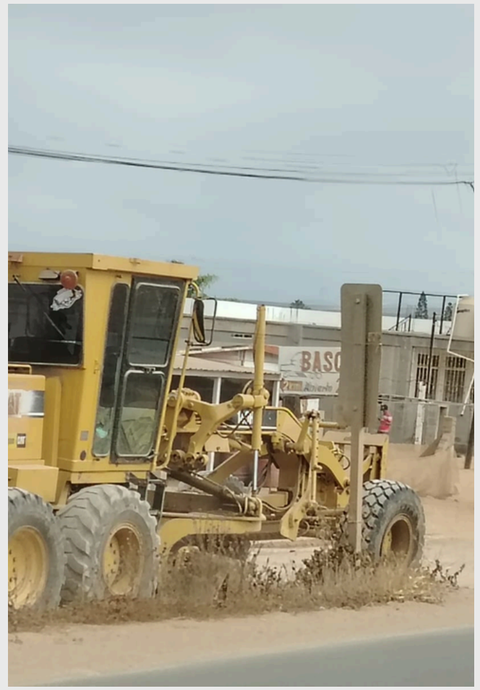

SE REALIZARON 2 GESTIONES

BENEFICIADOS DIRECTOS 9500

BENEFICIADOS INDIRECTOS 10500

LUGAR:
DELEGACION MUNICIPAL PUNTA COLONET.

GOBIERNO DE ENSENADA 2024 - 2027
¡AMOR EN GRANDE!

COPLADEM
COMITÉ DE PLANEACIÓN PARA EL DESARROLLO MUNICIPAL

1ER. TRIMESTRE 2026
Punta Colonet | 17 Junio

MATRIMONIOS COLECTIVOS

Legalizar la unión en pareja y promover el bienestar para sus hijos con el objetivo de la Unión familiar y valores.

LUGAR:
DELEGACION MUNICIPAL PUNTA COLONET

BENEFICIADOS DIRECTOS: 4

BENEFICIADOS INDIRECTOS: 7







1.2.R.C.2 IMPLEMENTAR CAMPAÑAS DE ACTOS REGISTRALES EN BENEFICIO DE LOS CIUDADANOS, MEDIANTE TRÁMITES SENCILLOS.
1.2.R.C.3 FORTALECER LA ATENCIÓN BRINDADA A LOS INTEGRANTES DE PUEBLOS ORIGINARIOS, INDÍGENAS Y AFROMEXICANOS, EN LOS TRÁMITES Y SERVICIOS PRESTADOS EN EL REGISTRO CIVIL.

GOBIERNO DE ENSENADA 2024 - 2027
¡AMOR EN GRANDE!

COPLADEM
COMITÉ DE PLANEACIÓN PARA EL DESARROLLO MUNICIPAL

Colaborar en la amplicación de cobertura de programas sociales y capacitaciones en la Delegación Punta Colonet

Con el fin de dar acercamiento a programas de Bienestar e instituciones de gobierno, debido a la distancia que interfiere a nuestro municipio.

Se realizarón reuniones con el Gobierno Federal **en atención a personas con discapacidad y adultos mayores; plática sobre talleres de manualidades y preinscripción al beneficio de mejoramiento de vivienda; reunión con agricultores y ganaderos de la jurisdicción;** reunión con pastores sobre temas religiosos; reunión con adultos mayores en la Casa Sonrisa del Abuelo y visita de norteamericanos, así como una mesa de trabajo con Justicia Cívica.









BENEFICIADOS DIRECTOS 1130

GOBIERNO DE ENSENADA 2024 - 2027
¡AMOR EN GRANDE!

COPLADEM
COMITÉ DE PLANEACIÓN PARA EL DESARROLLO MUNICIPAL

GIRA DE INSPECCIÓN POR DELEGACIONES DE LA REGIÓN SUR

Para **inspeccionar y evaluar las vialidades en las delegaciones de Punta Colonet**, **San Vicente, Eréndira y Santo Tomás.** El objetivo es **identificar las zonas con mayor necesidad de relleno, motoconformado y obras hidráulicas** que permitan el desahogo del agua en temporadas de lluvias.

Junto a delegados y la dirección de infraestructura, **se busca priorizar recursos y acciones correctivas que garanticen caminos seguros y transitables,** previniendo encharcamientos y daños estructurales que afecten a la población durante las precipitaciones.

SE REALIZARON 4 RECORRIDOS **BENEFICIADOS: DIRECTOS 20000**









GOBIERNO DE ENSENADA 2024 - 2027
¡AMOR EN GRANDE!

COPLADEM
COMITÉ DE PLANEACIÓN PARA EL DESARROLLO MUNICIPAL

Mantenimiento integral de espacios públicos en diversas colonias y delegaciones,

Para mejorar y preservar los espacios públicos en diversas delegaciones, **fomentando la participación conjunta entre gobierno, sector privado y comunidad. Su objetivo es ofrecer entornos limpios, seguros y funcionales que beneficien a toda la ciudadanía**.

Las actividades incluyen deshierbe, limpieza, acarreo de tierra, recolección de basura, barrido de calles, pintado de cruces peatonales, mantenimiento de unidades deportivas, poda de palmas, encalado de árboles y pintado de bancas. Se busca generar sentido de pertenencia, mejorar la imagen urbana y garantizar espacios dignos para la recreación y el esparcimiento comunitario.

lugar: Parque en Col. Las Palmas en ERÉNDIRA; Ave. 20 de Noviembre en ZONA CENTRO; Telesecundaria #4 en LA MISION; Unidad deportiva FCO. ZARCO; Parque Diaz Ordaz PUNTA COLONET









3.4.M.E.P.1 Implementar acciones para la remodelación, y mejora de los espacios públicos municipales.
3.1.R.S.2 Realizar limpieza a las playas del municipio.

GOBIERNO DE ENSENADA 2024 - 2027
¡AMOR EN GRANDE!

COPLADEM
COMITÉ DE PLANEACIÓN PARA EL DESARROLLO MUNICIPAL

DELEGACIÓN ISLA DE CEDROS

GOBIERNO DE ENSENADA
2024 - 2027

¡AMOR EN GRANDE!

COPLADEM
COMITÉ DE PLANEACIÓN PARA EL DESARROLLO MUNICIPAL

DELEGACIÓN
ISLA DE CEDROS

Mantenimiento de la Unidad Deportiva Municipal de Béisbol



En la unidad deportiva municipal de béisbol, se realizaron trabajos de mantenimiento como pintura y barrido, esto con el fin de brindar las mejores condicones de la unidad a todos y cada uno de los deportistas que juegan y entrenan en el lugar, tambien se hizo un **llamado a la corresponsabilidad ciudadana, invitando a la comunidad a mantener la limpieza** de las instalaciones para garantizar que el recinto deportivo permanezca como un espacio digno para todos.







GOBIERNO DE ENSENADA 2024 - 2027

¡AMOR EN GRANDE!

3.4.M.E.P.1 Implementar acciones para la remodelación, y mejora de los espacios públicos municipales.

COPLADEM
COMITÉ DE PLANEACIÓN PARA EL DESARROLLO MUNICIPAL

DELEGACIÓN
ISLA DE CEDROS

Saneamiento del Malecón Tepic y Parque Margarita Maza de Juárez

Se ejecutaron jornadas de limpieza integral en el Malecón Tepic y en diversas áreas del parque Margarita Maza de Juárez. **Estas labores de mantenimiento incluyeron la recolección de residuos, el retiro de escombros y el saneamiento de las zonas de convivencia**, con el propósito de conservar en óptimas condiciones estos espacios públicos.

La intervención responde al programa permanente de mejora de la infraestructura recreativa, orientada a **garantizar entornos seguros,** funcionales y dignos para el esparcimiento de la comunidad y de quienes visitan la delegación.

2,900
BENEFICIADOS







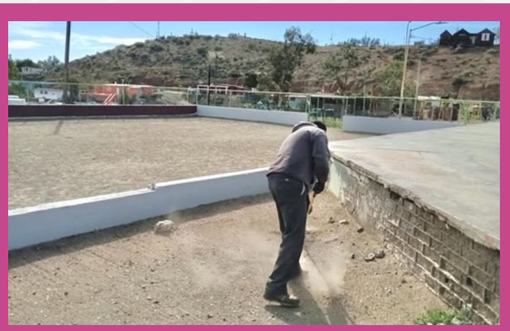

M.E.P.1 Implementar acciones para la remodelación, y mejora de los espacios públicos municipales.

GOBIERNO DE ENSENADA
2024 - 2027

¡AMOR EN GRANDE!

COPLADEM
COMITÉ DE PLANEACIÓN PARA EL DESARROLLO MUNICIPAL

DELEGACIÓN
ISLA DE CEDROS

Mantenimiento del Bulevar y Malecón Tepic



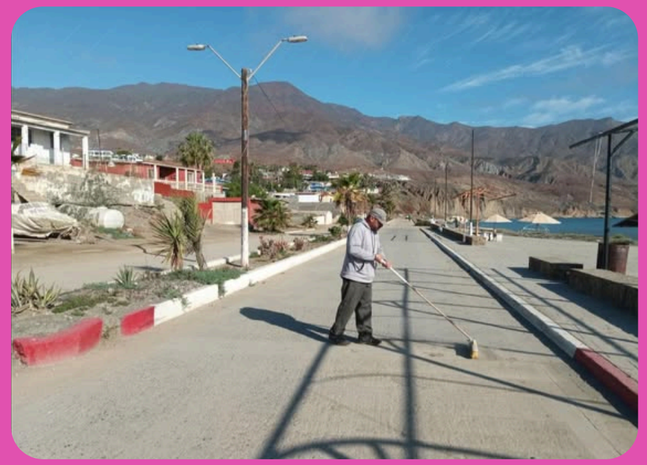

Se realizarón labores intensivas de limpieza y mantenimiento general.
Éstas acciones consistieron en el saneamiento **integral de las vialidades, el retiro de desechos y el cuidado de las áreas comunes, con el objetivo de preservar en condiciones óptimas estos espacios de alta afluencia.**

La intervención busca la conservación de la infraestructura pública y asegurar un entorno funcional, higiénico y seguro para el uso recreativo de la comunidad y los visitantes en la zona costera.



GOBIERNO DE ENSENADA
2024 - 2027
¡AMOR EN GRANDE!

COPLADEM
COMITÉ DE PLANEACIÓN PARA EL DESARROLLO MUNICIPAL

DELEGACIÓN
ISLA DE CEDROS

Jornada de Limpieza en Playa Tepic

Enfocada en la preservación de los ecosistemas locales y la mejora del entorno ambiental. Las labores consistieron en la **recolección de residuos sólidos y la limpieza profunda de la franja costera** para mitigar el impacto ambiental en la zona.

Esta intervención responde a las acciones permanentes de **conservación de espacios naturales, orientadas a garantizar la sostenibilidad ambiental y la limpieza** de los litorales en beneficio de la comunidad y la preservación de la biodiversidad local.









GOBIERNO DE ENSENADA
2024 - 2027

¡AMOR EN GRANDE!

COPLADEM
COMITÉ DE PLANEACIÓN PARA EL DESARROLLO MUNICIPAL

Campaña de Limpieza en Playa Tesoro

DELEGACIÓN
ISLA DE CEDROS

Con el fin de mantener la playa limpia se realizarón **jornada de limpieza integral** en **Playa Tesoro**, enfocada en la recolección de residuos sólidos a lo largo de la zona costera. Estas labores tuvieron como propósito principal **mitigar el impacto ambiental y preservar la integridad del ecosistema marino**.

La intervención se llevó a cabo mediante un esquema de trabajo conjunto, reafirmando el compromiso con la conservación de los recursos naturales y el mantenimiento de entornos costeros limpios y funcionales para el beneficio de la comunidad.













GOBIERNO DE ENSENADA
2024 - 2027

¡AMOR EN GRANDE!

COPLADEM
COMITÉ DE PLANEACIÓN PARA EL DESARROLLO MUNICIPAL

DELEGACIÓN
ISLA DE CEDROS

Vinculación con Autoridades Federales para la Solución del Desabasto de Combustible en la delegación

Se analizaron diversas alternativas y acciones a corto y largo plazo, con el objetivo de encontrar soluciones que permitan restablecer el suministro de estos insumos esenciales para la población, se realizaron las gestiones correspondientes ante las instancias competentes, con la finalidad de buscar una solución que permita atender esta situación que afecta a las familias de la comunidad.



2,900
BENEFICIADOS



GOBIERNO DE ENSENADA
2024 - 2027

¡AMOR EN GRANDE!

COPLADEM
COMITÉ DE PLANEACIÓN PARA EL DESARROLLO MUNICIPAL

DELEGACIÓN
ISLA DE CEDROS

Gestión de Traslado Sanitario y Enlace de Seguridad en la Delegación Isla de Cedros.

- Se realizo una gestión para traslado a la ciudad de Ensenada de un paciente masculino tripulante del buque carguero GH PRIDE, de bandera liberiana, quien ingresó al puerto de Isla de Cedros, con el apoyo de **SEMAR** para valoración y atención médica. Para llevar a cabo el traslado, se coordino apoyo Capitanía de puerto, personal de ESSA, Grupo Voluntario de Bomberos y Rescate Cedros y Delegación Municipal.







GOBIERNO DE ENSENADA 2024 - 2027
¡AMOR EN GRANDE!

COPLADEM
COMITÉ DE PLANEACIÓN PARA EL DESARROLLO MUNICIPAL

DELEGACIÓN
ISLA DE CEDROS

Evento Conmemorativo del Dia iInternacional de la Mujer.

La Delegación Municipal de Isla de Cedros llevó a cabo una **caminata conmemorativa** con motivo del **Día Internacional de la Mujer**, reuniendo a ciudadanos y diversos organismos locales en un acto de unidad y reconocimiento.

Se extiende un agradecimiento especial por su valiosa colaboración a:

- Representante del Instituto Municipal de la Mujer de Ensenada (INMUJER) en la isla.
- Personal de Seguridad Pública.
- Grupo Voluntario de Bomberos y Rescate Cedros.
- Cedros Running y su representante, la C. María Araujo.







32
PARTICIPANTES

1.1.B.6 Implementar acciones para la inclusión y respeto de los derechos humanos de los distintos grupos sociales

GOBIERNO DE ENSENADA 2024 - 2027
¡AMOR EN GRANDE!

COPLADEM
COMITÉ DE PLANEACIÓN PARA EL DESARROLLO MUNICIPAL



GOBIERNO DE ENSENADA
2024 - 2027
¡AMOR EN GRANDE!