



*Itzagolda*

Ensenada, Baja California a 28 de abril de 2021

Oficio número: 0043/XXIII/2021

Asunto: 4to informe físico financiero  
Ejercicio 2020.

DIP. EVA GRICELDA RODRÍGUEZ  
PRESIDENTE DEL CONGRESO  
DEL ESTADO DE BAJA CALIFORNIA  
P R E S E N T E.-

Anteponiendo un cordial saludo y en cumplimiento a lo establecido en el artículo 82 de la Ley de Presupuesto y Ejercicio del Gasto Público del Estado de Baja California, artículo 19 de la Ley de Fiscalización Y Rendición de Cuentas del Estado de Baja California y sus Municipios, por este conducto remito a Usted, el Informe del Avance Físico Financiero correspondiente al Cuarto trimestre y Cuenta Pública del Ejercicio Fiscal 2020, Con la información Financiero, Presupuestal y Programático del Comité de Planeación para el Desarrollo del Municipio de Ensenada, integrado de la siguiente manera:

- 1.- Situación Financiera
- 2.- Situación Presupuestal
- 3.- Situación Programática

Con la entrega de esta información damos cumplimiento con la Legislación antes citada.

Agradeciendo de antemano la atención que sirva brinda a la presente, quedamos a sus órdenes para cualquier aclaración al respecto, en correo electrónico [coordinaciongeneral.copladem@gmail.com](mailto:coordinaciongeneral.copladem@gmail.com) y en los teléfonos 1723441 y 42.

ATENTAMENTE:

LIC. RENE ALBERTO CASTRO RAZCON  
COORDINADOR GENERAL DEL COPLADEM



- C.c.p.- C. LIC. ARMANDO AYALA ROBLES. - Presidente Municipal del XXIII Ayuntamiento de Ensenada, B.C. Para su conocimiento.
- C.c.p.- C. C.P. JESÚS GARCÍA CASTRO. - Auditor Superior del Estado, en funciones por disposición de Ley. Para su conocimiento.
- C.c.p.- C. L.A.E. ELIZABETH MUÑOZ HUERTA. - Sindico procurador del XXIII Ayuntamiento de Ensenada, BC. Para su conocimiento.
- C.c.p.- C. C.P. VICENTE MALDONADO DEL TORO. - Tesorero Municipal del XXIII Ayuntamiento de Ensenada, B.C. Para su conocimiento.

**4to. INFORME DE  
AVANCE FÍSICO  
FINANCIERO  
DEL EJERCICIO  
2020.**

**COPLADEM**

Comité de Planeación para el  
Desarrollo Municipal

2020



**ENSENADA**  
XXIII AYUNTAMIENTO  
"EL COMPROMISO ES DE TODOS"

**COPLADEM**

Comité de Planeación para el Desarrollo Municipal

2020-2021



**ENSENADA**  
XXIII AYUNTAMIENTO  
"EL COMPROMISO ES DE TODOS"

**COPLADEM**  
Comité de Planeación para el Desarrollo Municipal

## INFORME CUARTO TRIMESTRE 2020

### CONTENIDO:

#### 1. ESTADOS FINANCIEROS DE CONAC

- 1.1. Estado de actividades
- 1.2. Estado de situación financiera
- 1.3. Estado de cambios en la situación financiera
- 1.4. Estado analítico del activo
- 1.5. Estado analítico de la deuda y otros pasivos
- 1.6. Estado de variación de la hacienda pública
- 1.7. Estado de flujo de efectivo
- 1.8. Endeudamiento neto
- 1.9. Intereses de la deuda
- 1.10. Indicadores de postura fiscal
- 1.11. Relación de bienes muebles
- 1.12. Relación de bienes inmuebles
- 1.13. Relación de cuentas bancarias productivas específicas

#### 1.2. CONCILIACIÓN PRESUPUESTAL CONTABLE

- 1.2.1 Conciliación de ingresos
- 1.2.2 Conciliación de egresos

#### 1.3. ESTADOS FINANCIEROS DE ACUERDO CON LA LEY DE DISCIPLINA FINANCIERA

- 1.3.1 Estado de situación financiero detallado
- 1.3.2 Informe analítico de la deuda y otros pasivos
- 1.3.3 Informe analítico de obligaciones diferentes de financiamiento
- 1.3.4 Balance presupuestario
- 1.3.5 Estado analítico del ingreso detallado
- 1.3.6 Estado analítico del ejercicio del presupuesto de egresos detallado





**ENSENADA**  
XXIII AYUNTAMIENTO  
"EL COMPROMISO ES DE TODOS"

**COPLADEM**  
Comité de Planeación para el Desarrollo Municipal

- 1.3.7 Proyecciones de ingresos
- 1.3.8 Proyecciones de egresos
- 1.3.9 Resultados de ingresos
- 1.3.10 Resultados de egresos
- 1.3.11 Informe sobre estudios actuariales

## 2. AVANCE FINANCIERO PRESUPUESTAL

- 2.1. Estados financieros presupuestales emitidos por el CONAC
- 2.2. Estado analítico de ingresos
- 2.3. Estado analítico del ejercicio del presupuesto de egresos (clasificación administrativa)
- 2.4. Estado analítico del ejercicio del presupuesto de egresos (por tipo de gasto)
- 2.5. Estado analítico del ejercicio del presupuesto de egresos (clasificador por objeto del gasto)
- 2.6. Estado analítico del ejercicio del presupuesto de egresos (clasificador funcional)

## 3. AVANCE PROGRAMÁTICO DE METAS

- 3.1. Estado financiero emitido por el CONAC
  - 3.1.1. Gasto por categoría programática
- 3.2. Fichas técnicas por unidad administrativa

- 4. NOTAS DE ESTADOS FINANCIEROS
- 5. NOTAS DE GESTIÓN ADMINISTRATIVA
- 6. NOTAS DE MEMORIA





**ENSENADA**  
XXIII AYUNTAMIENTO  
"EL COMPROMISO ES DE TODOS"

**COPLADEM**  
Comité de Planeación para el Desarrollo Municipal

# ***INFORME DEL CUARTO TRIMESTRE DEL 2020***

DICIEMBRE 2020.



Carr. Transpeninsular 6500 A Ex Ejido  
Chapultepec Ensenada, B.C. 22785



[ensenada.gob.mx](http://ensenada.gob.mx)



**ENSENADA**  
**XXIII AYUNTAMIENTO**  
"EL COMPROMISO ES DE TODOS"

**COPLADEM**  
Comité de Planeación para el Desarrollo Municipal

## ***INFORME 4TO. TRIM. 2020***

# ***1. Avance Financiero***

**DICIEMBRE 2020.**



Carr. Transpeninsular 6500 A Ex Ejido  
Chapultepec Ensenada, B.C. 22785



[ensenada.gob.mx](http://ensenada.gob.mx)



**ENSENADA**  
XXIII AYUNTAMIENTO  
"EL COMPROMISO ES DE TODOS"

**COPLADEM**  
Comité de Planeación para el Desarrollo Municipal

***INFORME 4TO. TRIM. 2020***

***1.1 Estados  
Financieros de  
CONAC***

**DICIEMBRE 2020.**



Carr. Transpeninsular 6500 A Ex Ejido  
Chapultepec Ensenada, B.C. 22785



[ensenada.gob.mx](http://ensenada.gob.mx)

Comité de Planeación para el Desarrollo Municipal de Ensenada  
BAJA CALIFORNIA  
Estado de Actividades

Del 01/ene./2020 al 31/dic./2020

Usu: Izarate  
Rep: rptEstadoActividades

Fecha y hora de Impresión 15/feb./2021 10:06 a. m.

	<u>2020</u>	<u>2019</u>
<b>INGRESOS Y OTROS BENEFICIOS</b>		
<b>INGRESOS DE GESTIÓN</b>	\$52,128.00	\$0.00
INGRESOS POR VENTA DE BIENES Y PRESTACIÓN DE SERVICIOS	\$52,128.00	\$0.00
<b>PARTICIPACIONES, APORTACIONES, CONVENIOS, INCENTIVOS DERIVADOS DE LA COLABORACIÓN FISCAL, FONDOS DISTINTOS DE APORTACIONES, TRANSFERENCIAS, ASIGNACIONES, SUBSIDIOS Y SUBVENCIONES, Y PENSIONES Y JUBILACIONES</b>	\$1,198,127.07	\$974,517.12
TRANSFERENCIAS, ASIGNACIONES, SUBSIDIOS Y SUBVENCIONES, Y PENSIONES Y JUBILACIONES	\$1,198,127.07	\$974,517.12
<b>OTROS INGRESOS Y BENEFICIOS</b>	\$4.92	\$3.80
INGRESOS FINANCIEROS	\$4.92	\$3.80
<b>Total de Ingresos y Otros Beneficios</b>	<b>\$1,250,259.99</b>	<b>\$974,520.92</b>
<b>GASTOS Y OTRAS PÉRDIDAS</b>		
<b>GASTOS DE FUNCIONAMIENTO</b>	\$1,130,118.42	\$886,408.14
SERVICIOS PERSONALES	\$895,526.04	\$557,103.15
MATERIALES Y SUMINISTROS	\$114,559.41	\$183,860.01
SERVICIOS GENERALES	\$120,032.97	\$165,444.98
<b>OTROS GASTOS Y PÉRDIDAS EXTRAORDINARIAS</b>	\$566,788.15	\$35,135.48
ESTIMACIONES, DEPRECIACIONES, DETERIOROS, OBSOLESCENCIA Y AMORTIZACIONES	\$566,788.15	\$35,135.48
<b>Total de Gastos y otras Pérdidas</b>	<b>\$1,696,906.57</b>	<b>\$921,543.62</b>
<b>Resultado del Ejercicio (Ahorro/Desahorro)</b>	<b>-\$446,646.58</b>	<b>\$52,977.30</b>

"Bajo protesta de decir verdad declaramos que los Estados Financieros y sus notas, son razonablemente correctos y son responsabilidad del emisor".

\_\_\_\_\_  
LIC. RENE ALBERTO CASTRO RAZCON  
COORDINADOR GENERAL DEL COPLADEM

\_\_\_\_\_  
T.C. LEONIDES ZARATE BERRELLEZA  
COORDINADOR ADMINISTRATIVO



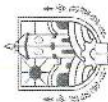

**ENSENADA**  
XXIII AVANTAMIENTO  
"EL COMPROMISO ES DE TODOS"

**COPLADEM**  
Comité de Planeación para el Desarrollo Municipal de Ensenada (COPLADEM)  
Estado de Situación Financiera  
Al 31 de diciembre de 2020 y 2019  
(Pesos)

Comité de Planeación para el Desarrollo Municipal de Ensenada (COPLADEM)  
Estado de Situación Financiera  
Al 31 de diciembre de 2020 y 2019  
(Pesos)

CONCEPTO	Año 2020	Año 2019	CONCEPTO	Año 2020	Año 2019
<b>ACTIVO</b>			<b>PASIVO</b>		
<b>Activo Circulante</b>			<b>Activo Circulante</b>		
Efectivo y Equivalentes	823,072.27	41,432.53	Cuentas por Pagar a Corto Plazo	55,848.83	44,264.11
Derechos a Recibir Efectivo o Equivalentes	781,639.74	698,100.76	Documentos por Pagar a Corto Plazo	55,848.83	0.00
Derechos a Recibir Bienes o Servicios	0.00	0.00	Porción a Corto Plazo de la Deuda Pública a Largo Plazo	0.00	0.00
Inventarios	0.00	0.00	Títulos y Valores a Corto Plazo	0.00	0.00
Almacenes	0.00	0.00	Pasivos Diferidos a Corto Plazo	0.00	0.00
Estimación por Pérdida o Deterioro de Activos Circulantes	0.00	0.00	Fondos y Bienes de Terceros en Garantía y/o Administración a Corto Plazo	0.00	0.00
Otros Activos Circulantes	0.00	0.00	Provisiones a Corto Plazo	0.00	0.00
<b>Total de Activos Circulantes</b>	<b>823,072.27</b>	<b>691,345.98</b>	<b>Total de Pasivos Circulantes</b>	<b>55,848.83</b>	<b>44,264.11</b>
<b>Activo No Circulante</b>			<b>Activo No Circulante</b>		
Inversiones Financieras a Largo Plazo	0.00	0.00	Cuentas por Pagar a Largo Plazo	0.00	0.00
Derechos a Recibir Efectivo o Equivalentes a Largo Plazo	0.00	0.00	Documentos por Pagar a Largo Plazo	0.00	0.00
Bienes Inmuebles, Infraestructura y Construcciones en Proceso	0.00	0.00	Deuda Pública a Largo Plazo	0.00	0.00
Bienes Muebles	1,657,341.65	1,065,428.44	Pasivos Diferidos a Largo Plazo	0.00	0.00
Activos Intangibles	0.00	0.00	Fondos y Bienes de Terceros en Garantía y/o Administración a Largo Plazo	0.00	0.00
Depreciación, Deterioro y Amortización Acumulada de Bienes	-1,439,379.29	-760,643.58	Provisiones a Largo Plazo	0.00	0.00
Activos Diferidos	0.00	0.00	<b>Total de Pasivos No Circulantes</b>	<b>0.00</b>	<b>0.00</b>
Estimación por Pérdida o Deterioro de Activos no Circulantes	0.00	0.00	<b>Total del Pasivo</b>	<b>55,848.83</b>	<b>44,264.11</b>
Otros Activos no Circulantes	0.00	0.00	<b>HACIENDA PÚBLICA/ PATRIMONIO</b>		
<b>Total de Activos No Circulantes</b>	<b>217,962.36</b>	<b>304,884.86</b>	<b>Hacienda Pública/Patrimonio Contribuido</b>	<b>1,801,183.12</b>	<b>1,073,296.81</b>
<b>Total del Activo</b>	<b>1,041,034.63</b>	<b>996,230.84</b>	Aportaciones	0.00	0.00
			Donaciones de Capital	1,801,183.12	1,073,296.81
			Actualización de la Hacienda Pública / Patrimonio	0	0
			<b>Hacienda Pública/Patrimonio Generado</b>	<b>-815,997.32</b>	<b>-121,330.08</b>
			Resultados del Ejercicio (Ahorro / Desahorro)	-446,646.58	52,977.30
			Resultados de Ejercicios Anteriores	-121,330.08	-174,307.38
			Revalúos	0.00	0.00
			Reservas	0.00	0.00
			Rectificaciones de Resultados de Ejercicios Anteriores	-248,020.66	0.00
			<b>Exceso o Insuficiencia en la Actualización de la Hacienda Pública/Patrimonio</b>	<b>0.00</b>	<b>0.00</b>
			Resultado por Posición Monetaria	0.00	0.00
			Resultado por Tenencia de Activos no Monetarios	0.00	0.00
			<b>Total Hacienda Pública/ Patrimonio</b>	<b>985,185.80</b>	<b>951,966.73</b>
			<b>Total del Pasivo y Hacienda Pública / Patrimonio</b>	<b>1,041,034.63</b>	<b>996,230.84</b>

Bajo protesta de decir verdad declaramos que los Estados Financieros y sus Notas son razonablemente correctos y responsabilidad del emisor

LIC. RENE ALBERTO CASTRO RAZCON  
COORDINADOR GENERAL DEL COPLADEM

T.C. LEONIDES ZARATE BERRELLEZA  
COORDINADOR ADMINISTRATIVO



**ENSENADA**  
XXIII AYUNTAMIENTO  
"EL COMERCIO ES DE DIOS"

**COPLADEM**  
Comité de Planeación para el Desarrollo Municipal  
1997-2007

Cuenta Pública 2020  
Comité de Planeación para el Desarrollo Municipal de Ensenada(COPLADEM)  
Estado de Cambios en la Situación Financiera  
Del 1 de Enero al 31 de Diciembre de 2020  
(Pesos)

Concepto	Origen	Aplicación
<b>ACTIVO</b>	<b>1,041,034.63</b>	<b>0.00</b>
<b>Activo Circulante</b>	<b>823,072.27</b>	<b>0.00</b>
Efectivo y Equivalentes	41,432.53	0.00
Derechos a Recibir Efectivo o Equivalentes	781,639.74	0.00
Derechos a Recibir Bienes o Servicios	0.00	0.00
Inventarios	0.00	0.00
Almacenes	0.00	0.00
Estimación por Pérdida o Deterioro de Activos Circulantes	0.00	0.00
Otros Activos Circulantes	0.00	0.00
<b>Activo No Circulante</b>	<b>217,962.36</b>	<b>0.00</b>
Inversiones Financieras a Largo Plazo	0.00	0.00
Derechos a Recibir Efectivo o Equivalentes a Largo Plazo	0.00	0.00
Bienes Inmuebles, Infraestructura y Construcciones en Proceso	0.00	0.00
Bienes Muebles	1,657,341.65	0.00
Activos Intangibles	0.00	0.00
Depreciación, Deterioro y Amortización Acumulada de Bienes	-1,439,379.29	0.00
Activos Diferidos	0.00	0.00
Estimación por Pérdida o Deterioro de Activos no Circulantes	0.00	0.00
Otros Activos no Circulantes	0.00	0.00
<b>PASIVO</b>	<b>1,041,034.63</b>	<b>0.00</b>
<b>Pasivo Circulante</b>	<b>55,848.83</b>	<b>0.00</b>
Cuentas por Pagar a Corto Plazo	55,848.83	0.00
Documentos por Pagar a Corto Plazo	0.00	0.00
Porción a Corto Plazo de la Deuda Pública a Largo Plazo	0.00	0.00
Títulos y Valores a Corto Plazo	0.00	0.00
Pasivos Diferidos a Corto Plazo	0.00	0.00
Fondos y Bienes de Terceros en Garantía y/o Administración a Corto Plazo	0.00	0.00
Provisiones a Corto Plazo	0.00	0.00
Otros Pasivos a Corto Plazo	0.00	0.00
<b>Pasivo No Circulante</b>	<b>0.00</b>	<b>0.00</b>
Cuentas por Pagar a Largo Plazo	0.00	0.00
Documentos por Pagar a Largo Plazo	0.00	0.00
Deuda Pública a Largo Plazo	0.00	0.00
Pasivos Diferidos a Largo Plazo	0.00	0.00
Fondos y Bienes de Terceros en Garantía y/o en Administración a Largo Plazo	0.00	0.00
Provisiones a Largo Plazo	0.00	0.00
<b>HACIENDA PÚBLICA/ PATRIMONIO</b>	<b>985,185.80</b>	<b>0.00</b>
<b>Hacienda Pública/Patrimonio Contribuido</b>	<b>1,801,183.12</b>	<b>0.00</b>
Aportaciones	0.00	0.00
Donaciones de Capital	1,801,183.12	0.00
Actualización de la Hacienda Pública / Patrimonio	0.00	0.00
<b>Hacienda Pública/Patrimonio Generado</b>	<b>-815,997.32</b>	<b>0.00</b>
Resultados del Ejercicio (Ahorro / Desahorro)	-448,548.58	0.00
Resultados de Ejercicios Anteriores	-121,330.08	0.00
Revalúos	0.00	0.00
Reservas	0.00	0.00
Rectificaciones de Resultados de Ejercicios Anteriores	-248,020.66	0.00
<b>Exceso o Insuficiencia en la Actualización de la Hacienda Pública/Patrimonio</b>	<b>0.00</b>	<b>0.00</b>
<b>Resultado por Posición Monetaria</b>	<b>0.00</b>	<b>0.00</b>
<b>Resultado por Tenencia de Activos no Monetarios</b>	<b>0.00</b>	<b>0.00</b>

Bajo protesta de decir verdad certificamos que los Estados Financieros y sus Notas son razonablemente correctos y responsabilidad del emisor.

LIC. RENÉ ALBERTO CASTRO RAZCON  
COORDINADOR GENERAL DEL COPLADEM

J.C. LEONIDES ZARATE BERRELLEZA  
COORDINADOR ADMINISTRATIVO

Concepto	Saldo Inicial 1	Cargos del periodo 2	Abonos del periodo 3	Saldo Final 4(1+2-3)	Variación del Periodo (4-1)
<b>ACTIVO</b>	<b>\$996,230.84</b>	<b>\$3,577,499.28</b>	<b>\$3,532,695.49</b>	<b>\$1,041,034.63</b>	<b>\$44,803.79</b>
ACTIVO CIRCULANTE	\$691,345.98	\$2,678,504.39	\$2,546,778.10	\$823,072.27	\$131,726.29
EFFECTIVO Y EQUIVALENTES	\$3,245.22	\$1,169,524.64	\$1,131,337.33	\$41,432.53	\$38,187.31
DERECHOS A RECIBIR EFFECTIVO O EQUIVALENTES	\$688,100.76	\$1,508,979.75	\$1,415,440.77	\$781,639.74	\$93,538.98
<b>ACTIVO NO CIRCULANTE</b>	<b>\$304,884.86</b>	<b>\$898,994.89</b>	<b>\$985,917.39</b>	<b>\$217,962.36</b>	<b>-\$86,922.50</b>
BIENES MUEBLES	\$1,065,428.44	\$898,994.89	\$307,081.68	\$1,657,341.65	\$591,913.21
DEPRECIACIÓN, DETERIORO Y AMORTIZACIÓN ACUMULADA DE BIENES	-\$760,543.58	\$0.00	\$678,835.71	-\$1,439,379.29	-\$678,835.71

Denominación de las Deudas	Moneda de Contratación	Institución o País Acreedor	Saldo Inicial del Periodo	Saldo Final del Periodo
<b>DEUDA PÚBLICA</b>				
<b>Corto Plazo</b>				
<b>Deuda Interna</b>				
Instituciones de Crédito	Peso	México	\$0.00	\$0.00
Títulos y Valores	Peso	México	\$0.00	\$0.00
Arrendamientos Financieros	Peso	México	\$0.00	\$0.00
<b>Deuda Externa</b>				
Organismos Financieros Internacionales	Peso	México	\$0.00	\$0.00
Deuda Bilateral	Peso	México	\$0.00	\$0.00
Títulos y Valores	Peso	México	\$0.00	\$0.00
Arrendamientos Financieros	Peso	México	\$0.00	\$0.00
Subtotal Corto Plazo	Peso	México	\$0.00	\$0.00
<b>Largo Plazo</b>				
<b>Deuda Interna</b>				
Instituciones de Crédito	Peso	México	\$0.00	\$0.00
Títulos y Valores	Peso	México	\$0.00	\$0.00
Arrendamientos Financieros	Peso	México	\$0.00	\$0.00
<b>Deuda Externa</b>				
Organismos Financieros Internacionales	Peso	México	\$0.00	\$0.00
Deuda Bilateral	Peso	México	\$0.00	\$0.00
Títulos y Valores	Peso	México	\$0.00	\$0.00
Arrendamientos Financieros	Peso	México	\$0.00	\$0.00
Subtotal Largo Plazo	Peso	México	\$0.00	\$0.00
<b>Otros Pasivos</b>				
<b>Total Deuda y Otros Pasivos</b>	Peso	México	\$44,264.11	\$55,848.83
	Peso	México	\$44,264.11	\$55,848.83

Estado Analítico de la Deuda y Otros Pasivos  
Del 01/ene./2020 Al 31/dic./2020

Fecha y hora de Impresión: 08/feb./2021 01:51 p. m.

Usu: Izarate  
Rep: rptEstadoAnaliticoDeudaYPasivos

Denominación de las Deudas	Moneda de Contratación	Institución o País Acreedor	Saldo Inicial del Periodo	Saldo Final del Periodo
<b>DEUDA PÚBLICA</b>				

"Bajo protesta de decir verdad declaramos que los Estados Financieros y sus notas, son razonablemente correctos y son responsabilidad del emisor".

  
LIC. RENE ALBERTO CASTRO RAZCON  
COORDINADOR GENERAL DEL COPLADEM

  
T.C. LEONIDES ZARATE BERRELLEZA  
COORDINADOR ADMINISTRATIVO



Concepto	Hacienda Pública Patrimonio Contribuido	Hacienda Pública Patrimonio Generado de Ejercicios Anteriores	Hacienda Pública Patrimonio Generado del Ejercicio	Exceso o Insuficiencia en la Actualización de la Hacienda Pública / Patrimonio	TOTAL
<b>HACIENDA PÚBLICA PATRIMONIO CONTRIBUIDO NETO DE 2019</b>	<b>1,073,296.81</b>				<b>1,073,296.81</b>
Aportaciones	0.00				0.00
Donaciones de Capital	1,073,296.81				1,073,296.81
Actualización de la Hacienda Pública Patrimonio	0.00				0.00
<b>HACIENDA PÚBLICA / PATRIMONIO GENERADO NETO DE 2019</b>		<b>-121,330.08</b>	<b>-440,646.58</b>		<b>-567,976.66</b>
Resultados del Ejercicio (Ahorro/Desahorro)		52,977.30	-446,846.58		-393,869.28
Resultados de Ejercicios Anteriores		-174,307.38			-174,307.38
Revalúos		0.00		0.00	0.00
Reservas		0.00		0.00	0.00
Rectificaciones de Resultados de Ejercicios Anteriores		0.00		0.00	0.00
<b>EXCESO O INSUFICIENCIA EN LA ACTUALIZACIÓN DE LA HACIENDA PÚBLICA/ PATRIMONIO NETO DE 2019</b>				<b>0.00</b>	<b>0.00</b>
Resultado por Posición Monetaria				0.00	0.00
Resultado por Tenencia de Activos no Monetarios				0.00	0.00
<b>HACIENDA PÚBLICA / PATRIMONIO NETO FINAL DE 2019</b>	<b>1,073,296.81</b>	<b>-121,330.08</b>	<b>-446,646.58</b>	<b>0.00</b>	<b>505,320.15</b>
<b>CAMBIOS EN LA HACIENDA PÚBLICA PATRIMONIO CONTRIBUIDO NETO DE 2020</b>	<b>727,886.31</b>				<b>727,886.31</b>
Aportaciones	0.00				0.00
Donaciones de Capital	727,886.31				727,886.31
Actualización de la Hacienda Pública Patrimonio	0.00				0.00
<b>VARIACIONES DE LA HACIENDA PÚBLICA / PATRIMONIO GENERADO NETO DE 2020</b>		<b>0.00</b>	<b>-248,020.66</b>		<b>-248,020.66</b>
Resultados del Ejercicio (Ahorro/Desahorro)				0.00	0.00
Resultados de Ejercicios Anteriores				0.00	0.00
Revalúos				0.00	0.00
Reservas				0.00	0.00
Rectificaciones de Resultados de Ejercicios Anteriores				-248,020.66	-248,020.66
<b>CAMBIOS EN EL EXCESO O INSUFICIENCIA EN LA ACTUALIZACIÓN DE LA HACIENDA PÚBLICA/ PATRIMONIO NETO DE 2020</b>				<b>0.00</b>	<b>0.00</b>
Resultado por Posición Monetaria				0.00	0.00
Resultado por Tenencia de Activos no Monetarios				0.00	0.00
<b>HACIENDA PÚBLICA / PATRIMONIO NETO FINAL DE 2020</b>	<b>1,801,183.12</b>	<b>-121,330.08</b>	<b>-694,667.24</b>	<b>0.00</b>	<b>985,185.80</b>

Bajo protesta de decir verdad declaro que los Estados Financieros y los Netos son razonablemente correctos y responsabilidad del ombuds

LIC. RENE ALBERTO CASIRO RAZCON  
 COORDINADOR GENERAL DEL COPLADEM

T.C. LEONIDES ZARATE BERRELLEZA  
 COORDINADOR ADMINISTRATIVO

Comité de Planeación para el Desarrollo Municipal de Ensenada  
BAJA CALIFORNIA

Estado de Flujos de Efectivo  
Del 01/ene/2020 Al 31/dic./2020

Usu: Izarate  
Rep: rptEstadoFlujosEfectivo

Fecha y hora de Impresión | 08/feb./2021  
01:58 p. m.

Concepto	2020	2019
<b>FLUJOS DE EFECTIVO DE LAS ACTIVIDADES DE OPERACIÓN</b>		
<b>ORIGEN</b>	<b>\$1,136,370.85</b>	<b>\$880,502.82</b>
INGRESOS POR VENTA DE BIENES Y PRESTACIÓN DE SERVICIOS	\$52,128.00	\$0.00
TRANSFERENCIAS, ASIGNACIONES, SUBSIDIOS Y SUBVENCIONES, Y PENSIONES Y JUBILACIONES	\$997,750.36	\$548,126.36
OTROS ORÍGENES DE OPERACIÓN	\$86,492.49	\$332,376.46
<b>APLICACIÓN</b>	<b>\$1,098,183.54</b>	<b>\$884,895.05</b>
SERVICIOS PERSONALES	\$895,526.04	\$557,103.15
MATERIALES Y SUMINISTROS	\$114,559.41	\$163,860.01
SERVICIOS GENERALES	\$88,098.09	\$163,931.89
<b>FLUJOS NETOS DE EFECTIVO POR ACTIVIDADES DE OPERACIÓN</b>	<b>\$38,187.31</b>	<b>-\$4,392.23</b>
<b>FLUJOS DE EFECTIVO DE LAS ACTIVIDADES DE INVERSIÓN</b>		
<b>FLUJO DE EFECTIVO DE LAS ACTIVIDADES DE FINANCIAMIENTO</b>		
<b>INCREMENTO/DISMINUCIÓN NETA EN EL EFECTIVO Y EQUIVALENTES AL EFECTIVO</b>	<b>\$38,187.31</b>	<b>-\$4,392.23</b>
EFECTIVO Y EQUIVALENTES AL EFECTIVO AL INICIO DEL EJERCICIO	\$3,245.22	\$7,637.45
EFECTIVO Y EQUIVALENTES AL EFECTIVO AL FINAL DEL EJERCICIO	\$41,432.53	\$3,245.22

"Bajo protesta de decir verdad declaramos que los Estados Financieros y sus notas, son razonablemente correctos y son responsabilidad del emisor".



LIC. RENÉ ALBERTO CASTRO RAZCON

COORDINADOR GENERAL DEL COPLADEM



T.C. LEONIDES ZARATE BERRELLEZA

COORDINADOR ADMINISTRATIVO







**Comité de Planeación para el Desarrollo Municipal de Ensenada(COPLADEM)**  
**Indicadores de Postura Fiscal**  
**Del 1 de Enero al 31 de Diciembre de 2020**

Concepto	Estimado	Devengado	Pagado <sup>3</sup>
<b>I. Ingresos Presupuestarios (I=1+2)</b>			
1. Ingresos del Gobierno de la Entidad Federativa <sup>1</sup>			
2. Ingresos del Sector Paraestatal <sup>1</sup>			
<b>II. Egresos Presupuestarios (II=3+4)</b>			
3. Egresos del Gobierno de la Entidad Federativa <sup>2</sup>			
4. Egresos del Sector Paraestatal <sup>2</sup>			
<b>III. Balance Presupuestario (Superávit o Déficit) (III = I - II)</b>			

Concepto	Estimado	Deve	Pagado <sup>3</sup>
III. Balance presupuestario (Superávit o Déficit)	0	0	0
IV. Intereses, Comisiones y Gastos de la Deuda	0	0	0
<b>V. Balance Primario (Superávit o Déficit) (V= III - IV)</b>	0	0	0

Concepto	Estimado	Devengado	Pagado <sup>3</sup>
A. Financiamiento	0	0	0
B. Amortización de la deuda	0	0	0
<b>C. Endeudamiento ó desendeudamiento (C = A - B)</b>	0	0	0

**"NO APLICA  
 SIN INFORMACION QUE RELACIONAR"**



LIC. RENE ALBERTO CASTRO RAZCON  
 COORDINADOR GENERAL DEL COPLADEM



T.C. LEONIDES ZARATE BERRELLEZA  
 COORDINADOR ADMINISTRATIVO

NÚMERO DE INVENTARIO	DESCRIPCIÓN	CANTIDAD	COSTO UNITARIO	UNIDAD DE MEDIDA	MONTO
5190100002-1	AIRE ACONDICIONADO, MINISPLIT.	1	\$5,314.11	Pieza	\$5,314.11
5120100001-1	ENSERES MENORES	1	\$3,499.00	Pieza	\$3,499.00
5120100001-2	ENSERES MENORES	1	\$19,691.00	Pieza	\$19,691.00
5110100001-1	ESCRITORIOS Y LIBREROS	1	\$2,695.00	Pieza	\$2,695.00
5110100001-2	ESCRITORIOS Y LIBREROS	1	\$6,946.69	Pieza	\$6,946.69
5110100001-3	ESCRITORIOS Y LIBREROS	1	\$3,850.00	Pieza	\$3,850.00
5150100005-1	Computadora ALL IN ONE AMD Lenovo S4052	1	\$12,528.00	Pieza	\$12,528.00
5150100005-2	Computadora ALL IN ONE AMD Lenovo S4052	1	\$12,528.00	Pieza	\$12,528.00
5150100009-1	COPIADORA CANON IMAGECLASS D1520	1	\$16,687.93	Pieza	\$16,687.93
5150100001-2	COPUTADORAS	1	\$12,404.25	Pieza	\$12,404.25
5150100001-3	COPUTADORAS	1	\$12,987.00	Pieza	\$12,987.00
5150100001-1	COPUTADORAS	1	\$12,404.25	Pieza	\$12,404.25
5150100001-7	COPUTADORAS, LAPTOP Y NETEBOOK	1	\$11,322.00	Pieza	\$11,322.00
5150100001-8	COPUTADORAS, LAPTOP Y NOTEBOOK	1	\$6,216.00	Pieza	\$6,216.00
5150100001-13	COPUTADORAS, LAPTOP Y NOTEBOOK	1	\$11,965.80	Pieza	\$11,965.80
5150100001-17	COPUTADORAS, LAPTOP Y NOTEBOOK	1	\$9,879.00	Pieza	\$9,879.00
5150100001-19	COPUTADORAS, LAPTOP Y NOTEBOOK	1	\$6,896.20	Pieza	\$6,896.20
5150100001-20	COPUTADORAS, LAPTOP Y NOTEBOOK	1	\$15,056.80	Pieza	\$15,056.80
5150100001-22	COPUTADORAS, LAPTOP Y NOTEBOOK	1	\$20,889.00	Pieza	\$20,889.00
5150100006-1	CPU Desktop DELL, Optiplex 7050	1	\$29,945.40	Pieza	\$29,945.40
5150100006-2	CPU Desktop DELL, Optiplex 7050	1	\$29,945.40	Pieza	\$29,945.40
5150100006-3	CPU Desktop DELL, Optiplex 7050	1	\$29,945.40	Pieza	\$29,945.40
5150100006-4	CPU Desktop DELL, Optiplex 7050	1	\$29,945.40	Pieza	\$29,945.40
5150100006-5	CPU Desktop DELL, Optiplex 7050	1	\$29,945.40	Pieza	\$29,945.40



# COPLADEM Comité de Planeación para el Desarrollo Municipal de Ensenada(COPLADEM)

BAJA CALIFORNIA

Libro de Inventario de Bienes Muebles e Inmuebles

Al 31 de diciembre de 2020

Fecha y hora de Impresión: 08/feb/2021 02:31 p. m.

Usu: Izarate  
Rep: rptActivosConac1

NÚMERO DE INVENTARIO	DESCRIPCIÓN	CANTIDAD	COSTO UNITARIO	UNIDAD DE MEDIDA	MONTO
5150100006-6	CPU Desktop DELL, Optiplex 7050	1	\$29,945.40	Pieza	\$29,945.40
5190100003-1	GPS Equipo Etrex 20x Georeferenciador	1	\$7,499.40	Pieza	\$7,499.40
5190100003-2	GPS Equipo Etrex 20x Georeferenciador	1	\$7,499.40	Pieza	\$7,499.40
5150100003-1	LAPTOP LENOVO V310, V 310-INTEL CORE I3	1	\$18,499.63	Pieza	\$18,499.63
5150100003-2	LAPTOP LENOVO V310, V 310-INTEL CORE I3	1	\$18,499.63	Pieza	\$18,499.63
5150100003-3	LAPTOP LENOVO V310, V 310-INTEL CORE I3	1	\$18,499.63	Pieza	\$18,499.63
5150100003-4	LAPTOP LENOVO V310, V 310-INTEL CORE I3	1	\$18,499.63	Pieza	\$18,499.63
5150100003-5	LAPTOP LENOVO V310, V 310-INTEL CORE I3	1	\$18,499.63	Pieza	\$18,499.63
5150100002-1	PC DELL OPTIPLEX 3050 INTEL CORE I3	1	\$22,703.47	Pieza	\$22,703.47
5150100002-2	PC DELL OPTIPLEX 3050 INTEL CORE I3	1	\$22,703.47	Pieza	\$22,703.47
5150100002-3	PC DELL OPTIPLEX 3050 INTEL CORE I3	1	\$22,703.47	Pieza	\$22,703.47
5150100002-4	PC DELL OPTIPLEX 3050 INTEL CORE I3	1	\$22,703.47	Pieza	\$22,703.47
5190100001-1	VARIOS	1	\$15,487.28	Pieza	\$15,487.28
5210100003-1	Micro Proyector Sony MP-CLIA 32 Lumen	1	\$17,371.00	Pieza	\$17,371.00
5210100002-1	Proyector Nec NP-VE 303	1	\$18,343.08	Pieza	\$18,343.08
5210100002-2	Proyector Nec NP-VE 303	1	\$18,343.08	Pieza	\$18,343.08
5210100001-1	Television LED HD32, HDMI USB POLAROID PTVV-3215 LE	1	\$7,192.00	Pieza	\$7,192.00
5210100001-2	Television LED HD32, HDMI USB POLAROID PTVV-3215 LE	1	\$7,192.00	Pieza	\$7,192.00
5210100001-4	Television LED HD32, HDMI USB POLAROID PTVV-3215 LE	1	\$7,192.00	Pieza	\$7,192.00
5210100001-5	Television LED HD32, HDMI USB POLAROID PTVV-3215 LE	1	\$7,192.00	Pieza	\$7,192.00
5230100006-2	Camara Fotografica Canon EOS Rebel T-6	1	\$14,450.12	Pieza	\$14,450.12
5230100006-1	Camara Fotografica Canon EOS Rebel T-6	1	\$14,450.12	Pieza	\$14,450.12
5230100004-1	Camara Fotografica, Coolpix color azul / naranja.	1	\$4,988.00	Pieza	\$4,988.00
5230100004-2	Camara Fotografica, Coolpix color azul / naranja.	1	\$4,988.00	Pieza	\$4,988.00

NÚMERO DE INVENTARIO	DESCRIPCIÓN	CANTIDAD	COSTO UNITARIO	UNIDAD DE MEDIDA	MONTO
5230100008-1	Camara Profesional Nikon Reflex D-3400	1	\$22,620.00	Pieza	\$22,620.00
5230100007-1	Camara Semiprofesional NIKON PIX-B 500	1	\$11,600.00	Pieza	\$11,600.00
5230100001-2	CAMARAS Y VIDEO	1	\$14,652.00	Pieza	\$14,652.00
5230100001-3	CAMARAS Y VIDEO	1	\$14,652.00	Pieza	\$14,652.00
5230100009-1	Dron Cuadruple DJI Phanton PRO	1	\$69,999.99	Pieza	\$69,999.99
5230100005-2	Video camara Canon Vixia HFR 800	1	\$12,251.92	Pieza	\$12,251.92
5230100005-3	Video camara Canon Vixia HFR 800	1	\$12,251.92	Pieza	\$12,251.92
5230100005-1	Video camara Canon Vixia HFR 800	1	\$12,251.92	Pieza	\$12,251.92
5290100002-1	Sistema de Audio y Sonido QFX 4600w	1	\$12,760.00	Pieza	\$12,760.00
5290100002-2	Sistema de Audio y Sonido QFX 4600w	1	\$12,760.00	Pieza	\$12,760.00
5290100002-3	Sistema de Audio y Sonido QFX 4600w	1	\$12,760.00	Pieza	\$12,760.00
5410100001-1	VEHICULOS	1	\$400,000.00	Pieza	\$400,000.00
5410100001-2	VEHICULOS	1	\$72,449.96	Pieza	\$72,449.96
5410100001-3	VEHICULOS	1	\$147,400.00	Pieza	\$147,400.00
5410100001-4	VEHICULOS	1	\$110,000.00	Pieza	\$110,000.00

Comité de Planeación para el Desarrollo Municipal de Ensenada (COPLADEM)  
BAJA CALIFORNIA  
Bienes Depreciados en la póliza

Usuario: izarete  
Reporte: rptBienesDepreciadosPoliza

Fecha y hora de Impresión: 15/feb./2021 10:07 a. m.

No. Depreciación: 14 Fecha Factura / Fecha Revaluación: 31/12/2020 Descripción: 31/12/2020 Folio Póliza: D00101 Concepto: Depreciación de Activos de la Fecha: 31/12/2020

Número Inventario	Fecha Factura / Fecha Revaluación	Descripción	Porcentaje Depreciación	Costo / Monto Revaluación	Monto Depreciado	Mes Depreciado
5150100001-2	01/01/2018	COPUTADORAS	33.33 %	\$12,404.25	\$4,134.34	Diciembre
5150100001-3	01/01/2018	COPUTADORAS	33.33 %	\$12,987.00	\$4,328.57	Diciembre
5110100001-1	01/01/2018	ESCRITORIOS Y LIBREROS	10.00 %	\$2,695.00	\$269.50	Diciembre
5110100001-2	01/01/2018	ESCRITORIOS Y LIBREROS	10.00 %	\$6,946.69	\$694.67	Diciembre
5110100001-3	01/01/2018	ESCRITORIOS Y LIBREROS	10.00 %	\$3,850.00	\$385.00	Diciembre
5150100001-7	01/01/2018	COPUTADORAS, LAPTOP Y NETEBOOK	33.33 %	\$11,322.00	\$3,773.62	Diciembre
5150100001-8	01/01/2018	COPUTADORAS, LAPTOP Y NOTEBOOK	33.33 %	\$6,216.00	\$2,071.41	Diciembre
5230100001-2	01/01/2018	CAMARAS Y VIDEO	33.33 %	\$14,652.00	\$4,883.51	Diciembre
5230100001-3	01/01/2018	CAMARAS Y VIDEO	33.33 %	\$14,652.00	\$4,883.51	Diciembre
5150100001-13	01/01/2018	COPUTADORAS, LAPTOP Y NOTEBOOK	33.33 %	\$11,965.80	\$3,988.20	Diciembre
5120100001-1	01/01/2018	ENSERES MENORES	10.00 %	\$3,499.00	\$349.90	Diciembre
5120100001-2	01/01/2018	ENSERES MENORES	10.00 %	\$19,691.00	\$1,969.10	Diciembre
5150100001-17	01/01/2018	COPUTADORAS, LAPTOP Y NOTEBOOK	33.33 %	\$9,879.00	\$3,292.66	Diciembre

**No. Depreciación:** 14    **Fecha Factura / Fecha Revaluación:** 31/12/2020    **Folio Póliza:** D00101    **Concepto:** Depreciación de Activos de la Fecha: 31/12/2020

Número Inventario	Fecha Factura / Fecha Revaluación	Descripción	Porcentaje Depreciación	Costo / Monto Revaluación	Monto Depreciado	Mes Depreciado
5190100002-1	01/01/2018	AIRE ACONDICIONADO, MINI/SPLIT.	10.00 %	\$5,314.11	\$531.41	Diciembre
5150100001-19	01/01/2018	COPUTADORAS, LAPTOP Y NOTEBOOK	33.33 %	\$6,896.20	\$2,298.19	Diciembre
5150100001-20	01/01/2018	COPUTADORAS, LAPTOP Y NOTEBOOK	33.33 %	\$15,056.80	\$5,018.43	Diciembre
5410100001-1	01/01/2018	VEHICULOS	20.00 %	\$400,000.00	\$80,000.00	Diciembre
5410100001-2	01/01/2019	VEHICULOS	20.00 %	\$72,449.96	\$0.00	Diciembre
5410100001-3	01/01/2018	VEHICULOS	20.00 %	\$147,400.00	\$29,480.00	Diciembre
5410100001-4	01/01/2018	VEHICULOS	20.00 %	\$110,000.00	\$22,000.00	Diciembre
5150100001-22	01/01/2018	COPUTADORAS, LAPTOP Y NOTEBOOK	33.33 %	\$20,889.00	\$6,962.30	Diciembre
5190100001-1	01/01/2018	VARIOS	33.33 %	\$15,487.28	\$5,161.91	Diciembre
5150100001-1	01/01/2018	COPUTADORAS	33.33 %	\$12,404.25	\$4,134.34	Diciembre
5230100004-1	01/01/2020	Camara Fotografica, Coolpix color azul / naranja.	33.33 %	\$4,988.00	\$1,662.48	Diciembre
5230100004-2	01/01/2020	Camara Fotografica, Coolpix color azul / naranja.	33.33 %	\$4,988.00	\$1,662.48	Diciembre
5190100003-1	01/01/2020	GPS Equipo Etrex 20x Georeferenciador	33.33 %	\$7,499.40	\$2,499.60	Diciembre
5190100003-2	01/01/2020	GPS Equipo Etrex 20x Georeferenciador	33.33 %	\$7,499.40	\$2,499.60	Diciembre

**Comité de Planeación para el Desarrollo Municipal de Ensenada(COPLADEM)**  
**BAJA CALIFORNIA**  
**Bienes Depreciados en la póliza**

Usr: Izarate  
 Rep: rptBienesDepreciadosPoliza

Fecha y hora de Impresión | 15/feb./2021 | 10:07 a. m.

No. Depreciación: 14    Fecha Factura / Fecha Revaluación: 31/12/2020    Folio Póliza: D00101    Concepto: Depreciación de Activos de la Fecha: 31/12/2020

Número Inventario	Fecha Factura / Fecha Revaluación	Descripción	Porcentaje Depreciación	Costo / Monto Revaluación	Monto Depreciado	Mes Depreciado
5290100002-1	01/01/2020	Sistema de Audio y Sonido QFX 4600w	33.33 %	\$12,760.00	\$4,252.92	Diciembre
5290100002-2	01/01/2020	Sistema de Audio y Sonido QFX 4600w	33.33 %	\$12,760.00	\$4,252.92	Diciembre
5290100002-3	01/01/2020	Sistema de Audio y Sonido QFX 4600w	33.33 %	\$12,760.00	\$4,252.92	Diciembre
5150100005-1	01/01/2020	Computadora ALL IN ONE AMD Lenovo S4052	33.33 %	\$12,528.00	\$4,175.64	Diciembre
5150100005-2	01/01/2020	Computadora ALL IN ONE AMD Lenovo S4052	33.33 %	\$12,528.00	\$4,175.64	Diciembre
5210100001-1	01/01/2020	Television LED HD32, HDMI USB POLAROID PTVW-3215 LE	33.33 %	\$7,192.00	\$2,397.12	Diciembre
5210100001-2	01/01/2020	Television LED HD32, HDMI USB POLAROID PTVW-3215 LE	33.33 %	\$7,192.00	\$2,397.12	Diciembre
5210100001-4	01/01/2020	Television LED HD32, HDMI USB POLAROID PTVW-3215 LE	33.33 %	\$7,192.00	\$2,397.12	Diciembre
5210100001-5	01/01/2020	Television LED HD32, HDMI USB POLAROID PTVW-3215 LE	33.33 %	\$7,192.00	\$2,397.12	Diciembre
5150100006-1	01/01/2020	CPU Desktop DELL, Optiplex 7050	33.33 %	\$29,945.40	\$9,980.76	Diciembre
5150100006-2	01/01/2020	CPU Desktop DELL, Optiplex 7050	33.33 %	\$29,945.40	\$9,980.76	Diciembre
5150100006-3	01/01/2020	CPU Desktop DELL, Optiplex 7050	33.33 %	\$29,945.40	\$9,980.76	Diciembre
5150100006-4	01/01/2020	CPU Desktop DELL, Optiplex 7050	33.33 %	\$29,945.40	\$9,980.76	Diciembre
5150100006-5	01/01/2020	CPU Desktop DELL, Optiplex 7050	33.33 %	\$29,945.40	\$9,980.76	Diciembre



**Comité de Planeación para el Desarrollo Municipal de Ensenada(COPLADEM)**  
**BAJA CALIFORNIA**  
**Bienes Depreciados en la póliza**

Usr: Izarate  
 Rep: rptBienesDepreciadosPoliza

Fecha y hora de Impresión | 15/feb./2021 | 10:07 a. m.

No. Depreciación: 14    Fecha Póliza Depreciación: 31/12/2020    Folio Póliza: D00101    Concepto: Depreciación de Activos de la Fecha: 31/12/2020

Número Inventario	Fecha Factura / Fecha Revaluación	Descripción	Porcentaje Depreciación	Costo / Monto Revaluación	Monto Depreciado	Mes Depreciado
5150100006-6	01/01/2020	CPU Desktop DELL, Optiplex 7050	33.33 %	\$29,945.40	\$9,980.76	Diciembre
5230100005-1	01/01/2020	Vídeo camara Canon Vixia HFR 800	33.33 %	\$12,251.92	\$4,083.60	Diciembre
5230100005-2	01/01/2020	Vídeo camara Canon Vixia HFR 800	33.33 %	\$12,251.92	\$4,083.60	Diciembre
5230100005-3	01/01/2020	Vídeo camara Canon Vixia HFR 800	33.33 %	\$12,251.92	\$4,083.60	Diciembre
5210100002-1	01/01/2020	Proyector Nec NP-VE 303	33.33 %	\$18,343.08	\$6,113.76	Diciembre
5210100002-2	01/01/2020	Proyector Nec NP-VE 303	33.33 %	\$18,343.08	\$6,113.76	Diciembre
5210100003-1	01/01/2020	Micro Proyector Sony MP-CLIA 32 Lumen	33.33 %	\$17,371.00	\$5,789.76	Diciembre
5230100006-1	01/01/2020	Camara Fotografica Canon EOS Rebel T-6	33.33 %	\$14,450.12	\$4,816.20	Diciembre
5230100006-2	01/01/2020	Camara Fotografica Canon EOS Rebel T-6	33.33 %	\$14,450.12	\$4,816.20	Diciembre
5150100002-1	01/01/2020	PC DELL OPTIPLEX 3050 INTEL CORE I3	33.33 %	\$22,703.47	\$7,567.08	Diciembre
5150100002-2	01/01/2020	PC DELL OPTIPLEX 3050 INTEL CORE I3	33.33 %	\$22,703.47	\$7,567.08	Diciembre
5150100002-3	01/01/2020	PC DELL OPTIPLEX 3050 INTEL CORE I3	33.33 %	\$22,703.47	\$7,567.08	Diciembre
5150100002-4	01/01/2020	PC DELL OPTIPLEX 3050 INTEL CORE I3	33.33 %	\$22,703.47	\$7,567.08	Diciembre
5150100003-1	01/01/2020	LAPTOP LENOVO V310, V 310-INTEL CORE I3	33.33 %	\$18,499.63	\$6,165.96	Diciembre

Bienes Depreciados en la póliza

Usr: Izarate  
Rep: rptBienesDepreciadosPoliza

Fecha y hora de Impresión | 15/feb./2021 | 10:07 a. m.

No. Depreciación: 14    Fecha Póliza Depreciación: 31/12/2020    Folio Póliza: D00101    Concepto: Depreciación de Activos de la Fecha: 31/12/2020

Número Inventario	Fecha Factura / Fecha Revaluación	Descripción	Porcentaje Depreciación	Costo / Monto Revaluación	Monto Depreciado	Mes Depreciado
5150100003-2	01/01/2020	LAPTOP LENOVO V310, V 310-INTEL CORE i3	33.33 %	\$18,499.63	\$6,165.96	Diciembre
5150100003-3	01/01/2020	LAPTOP LENOVO V310, V 310-INTEL CORE i3	33.33 %	\$18,499.63	\$6,165.96	Diciembre
5150100003-4	01/01/2020	LAPTOP LENOVO V310, V 310-INTEL CORE i3	33.33 %	\$18,499.63	\$6,165.96	Diciembre
5150100003-5	01/01/2020	LAPTOP LENOVO V310, V 310-INTEL CORE i3	33.33 %	\$18,499.63	\$6,165.96	Diciembre
5230100007-1	01/01/2020	Camara Semiprofesional NIKON PIX-B 500	33.33 %	\$11,600.00	\$3,866.28	Diciembre
5230100008-1	01/01/2020	Camara Profesional Nikon Reflex D-3400	33.33 %	\$22,620.00	\$7,539.24	Diciembre
5150100009-1	01/01/2020	COPIADORA CANON IMAGECLASS D1520	33.33 %	\$16,687.93	\$5,562.12	Diciembre
5230100009-1	01/01/2020	Dron Cuadruple DJI Phanton PRO	33.33 %	\$69,999.99	\$23,331.00	Diciembre

Total de activos 63    Monto Total Depreciado: \$430,815.05



Relación de Bienes Inmuebles que Componen el Patrimonio  
Avance Financiero Cuarto Trimestre 2020

**COPLADEM**  
Comité de Planeación para el  
Desarrollo Municipal

(Pesos)

COMITÉ DE PLANEACIÓN PARA EL DESARROLLO MUNICIPAL (COPLADEM) DEL MUNICIPIO DE ENSENADA, BAJA CALIFORNIA.

Código	Descripción del Bien Inmueble	Valor en libros
<b>"NO SE CUENTA CON BIENES INMUEBLES"</b>		

C. LEONIDES ZARATE BERRELLEZA  
COORDINADOR ADMINISTRATIVO DEL COPLADEM

LIC RENE ALBERTO CASTRO RAZCON  
COORDINADOR GENERAL





**ENSENADA**  
XXIII AYUNTAMIENTO  
"EL COMPROMISO ES DE TODOS"

**COPLADEM**  
Comité de Planeación para el Desarrollo Municipal

## ***INFORME 4TO. TRIM. 2020***

# ***1.2 Conciliación Presupuestal Contables***

DICIEMBRE 2020.



Carr. Transpeninsular 6500 A Ex Ejido  
Chapultepec Ensenada, B.C. 22785



[ensenada.gob.mx](http://ensenada.gob.mx)

**COPLADEM**  
 Comité de Planeación para el Desarrollo Municipal de Ensenada(COPLADEM)  
 BAJA CALIFORNIA

Conciliación entre los Ingresos Presupuestarios y Contables  
 Correspondiente Del 01/ene./2020 al 31/dic./2020

Fecha y hora de impresión: 09/feb./2021 12:11 p. m.

Usu: Izarate  
 Rep: rptConciliacionPresupuestal

1.-TOTAL DE INGRESOS PRESUPUESTARIOS	\$1,250,255.07
2. MÁS INGRESOS CONTABLES NO PRESUPUESTARIOS	\$4.92
2.1 INGRESOS FINANCIEROS	\$4.92
3. MENOS INGRESOS PRESUPUESTARIOS NO CONTABLES	\$0.00
4. TOTAL DE INGRESOS CONTABLES	\$1,250,259.99



LIC. RENE ALBERTO CASTRO RAZCON  
 COORDINADOR GENERAL DEL COPLADEM



T.C. LEONIDES ZARATE BERRELLEZA  
 COORDINADOR ADMINISTRATIVO

**Comité de Planeación para el Desarrollo Municipal de Ensenada(COPLADEM)**  
**BAJA CALIFORNIA**

**Conciliación entre los Egresos Presupuestarios y los Gastos Contables**  
**Correspondiente Del 01/ene./2020 al 31/dic./2020**

Fecha y hora de Impresión | 09/feb./2021 | 12:12 p. m.

**COPLADEM**  
 Comité de Planeación para el Desarrollo Municipal de Ensenada

Usr: Izarate  
 Rep: rptConciliacionPresupuestal

<b>1.- TOTAL DE EGRESOS PRESUPUESTARIOS</b>	<b>\$1,130,118.42</b>
<b>2. MENOS EGRESOS PRESUPUESTARIOS NO CONTABLES</b>	<b>\$0.00</b>
<b>3. MÁS GASTOS CONTABLES NO PRESUPUESTARIOS</b>	<b>\$566,788.15</b>
3.1 ESTIMACIONES, DEPRECIACIONES, DETERIORS, OBSOLESCENCIA Y AMORTIZACIONES	\$566,788.15
<b>4. TOTAL DE GASTOS CONTABLES</b>	<b>\$1,696,906.57</b>

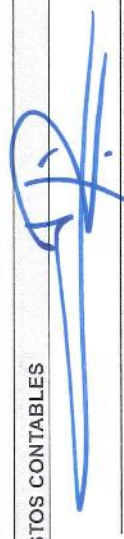
  
 LIC. RENE ALBERTO CASTRO RAZCON  
 COORDINADOR GENERAL DEL COPLADEM

  
 T.C. LEONIDES ZARATE BERRELLEZA  
 COORDINADOR ADMINISTRATIVO



**ENSENADA**  
XXIII AYUNTAMIENTO  
"EL COMPROMISO ES DE TODOS"

**COPLADEM**  
Comité de Planeación para el Desarrollo Municipal

***INFORME 4TO. TRIM. 2020***

***1.3 estados  
Financieros de  
acuerdo con la Ley  
de Disciplina  
Financiera.***

DICIEMBRE 2020.



Carr. Transpeninsular 6500 A Ex Ejido  
Chapultepec Ensenada, B.C. 22785



[ensenada.gob.mx](http://ensenada.gob.mx)



Comité de Planeación para el Desarrollo Municipal de Ensenada (COPLADEM) (a)  
 Estado de Situación Financiera Detallado - LDF  
 Al 31 de diciembre de 2019 y al 31 de Diciembre de 2020 (b)  
 (PESOS)



ENSENADA  
 XXIII AYUNTAMIENTO  
 1917

COPLADEM  
 Comité de Planeación para el Desarrollo Municipal

Concepto (c)	2020 (d)	31 de diciembre de 2019 (e)	Concepto (c)	2020 (d)	31 de diciembre de 2019 (e)
<b>ACTIVO</b>			<b>PASIVO</b>		
<b>Activo Circulante</b>			<b>Pasivo Circulante</b>		
a. Efectivo y Equivalentes	41,432.53	3,245.22	a. Cuentas por Pagar a Corto Plazo (a=a1+a2+a3+a4+a5+a6+a7+a8+a9)	55,848.83	44,264.11
a1) Efectivo	3,000.00	3,002.09	a1) Servicios Personales por Pagar a Corto Plazo	0.00	0.00
a2) Bancos/Tesorería	38,432.53	243.16	a2) Proveedores por Pagar a Corto Plazo	34,367.65	3,945.86
a3) Bancos/Dependencias y Otros	0.00	0.00	a3) Contratistas por Obras Públicas por Pagar a Corto Plazo	0.00	0.00
a4) Inversiones Temporales (Hasta 3 meses)	0.00	0.00	a4) Participaciones y Aportaciones por Pagar a Corto Plazo	0.00	0.00
a5) Fondos con Afectación Específica	0.00	0.00	a5) Transferencias Otorgadas por Pagar a Corto Plazo	0.00	0.00
a6) Depósitos de Fondos de Terceros en Garantía vía Administración	0.00	0.00	a6) Intereses, Comisiones y Otros Gastos de la Deuda Pública por Pagar a Corto Plazo	0.00	0.00
a7) Otros Efectivos y Equivalentes	0.00	0.00	a7) Retenciones y Contribuciones por Pagar a Corto Plazo	21,481.18	40,318.25
b. Derechos a Recibir Efectivo o Equivalentes (b=b1+b2+b3+b4+b5+b6+b7)	781,639.74	688,100.75	a8) Devoluciones de la Ley de Ingresos por Pagar a Corto Plazo	0.00	0.00
b1) Inversiones Financieras de Corto Plazo	0.00	0.00	a9) Otras Cuentas por Pagar a Corto Plazo	0.00	0.00
b2) Cuentas por Cobrar a Corto Plazo	744,087.08	644,365.35	b. Documentos por Pagar a Corto Plazo (b=b1+b2+b3)	0.00	0.00
b3) Deudores Diversos por Cobrar a Corto Plazo	37,542.66	43,735.41	b1) Documentos Comerciales por Pagar a Corto Plazo	0.00	0.00
b4) Ingresos por Recuperar a Corto Plazo	0.00	0.00	b2) Documentos con Contratistas por Obras Públicas por Pagar a Corto Plazo	0.00	0.00
b5) Deudores por Anticipos de la Tesorería a Corto Plazo	0.00	0.00	b3) Otros Documentos por Pagar a Corto Plazo	0.00	0.00
b6) Préstamos Otorgados a Corto Plazo	0.00	0.00	c. Porción a Corto Plazo de la Deuda Pública a Largo Plazo (c=c1+c2)	0.00	0.00
b7) Otros Derechos a Recibir Efectivo o Equivalentes a Corto Plazo	0.00	0.00	c1) Porción a Corto Plazo de la Deuda Pública	0.00	0.00
c. Derechos a Recibir Bienes o Servicios (c=c1+c2+c3+c4+c5)	0.00	0.00	c2) Porción a Corto Plazo de Arrendamiento Financiero	0.00	0.00
c1) Anticipo a Proveedores por Adquisición de Bienes y Prestación de Servicios a Corto Plazo	0.00	0.00	d. Títulos y Valores a Corto Plazo	0.00	0.00
c2) Anticipo a Proveedores por Adquisición de Bienes Inmuebles y Muebles a Corto Plazo	0.00	0.00	e. Pasivos Diferidos a Corto Plazo (e=e1+e2+e3)	0.00	0.00
c3) Anticipo a Proveedores por Adquisición de Bienes Intangibles a Corto Plazo	0.00	0.00	e1) Ingresos Cobrados por Adelantado a Corto Plazo	0.00	0.00
c4) Anticipo a Contratistas por Obras Públicas a Corto Plazo	0.00	0.00	e2) Intereses Cobrados por Adelantado a Corto Plazo	0.00	0.00
c5) Otros Derechos a Recibir Bienes o Servicios a Corto Plazo	0.00	0.00	e3) Otros Pasivos Diferidos a Corto Plazo	0.00	0.00
d. Inventarios (d=d1+d2+d3+d4+d5)	0.00	0.00	f. Fondos y Bienes de Terceros en Garantía vía Administración a Corto Plazo (f=f1+f2+f3+f4+f5+f6)	0.00	0.00
d1) Inventario de Mercancías para Venta	0.00	0.00	f1) Fondos en Garantía a Corto Plazo	0.00	0.00
d2) Inventario de Mercancías Terminadas	0.00	0.00	f2) Fondos en Administración a Corto Plazo	0.00	0.00
d3) Inventario de Mercancías en Proceso de Elaboración	0.00	0.00	f3) Fondos Contingentes a Corto Plazo	0.00	0.00
d4) Inventario de Materias Primas, Materiales y Suministros para Producción	0.00	0.00	f4) Fondos de Fideicomisos, Mandatos y Contratos Análogos a Corto Plazo	0.00	0.00
d5) Bienes en Tránsito	0.00	0.00	f5) Otros Fondos de Terceros en Garantía vía Administración a Corto Plazo	0.00	0.00
e. Almacenes	0.00	0.00	f6) Valores y Bienes en Garantía a Corto Plazo	0.00	0.00
f. Estimación por Pérdida o Deterioro de Activos Circulantes (f=f1+f2)	0.00	0.00	g. Provisiones a Corto Plazo (g=g1+g2+g3)	0.00	0.00
f1) Estimaciones para Cuentas Incobrables por Derechos a Recibir Efectivo o Equivalentes	0.00	0.00	g1) Provisión para Demandas y Juicios a Corto Plazo	0.00	0.00
f2) Estimación por Deterioro de Inventarios	0.00	0.00	g2) Provisión para Contingencias a Corto Plazo	0.00	0.00
q. Otros Activos Circulantes (q=q1+q2+q3+q4)	0.00	0.00	g3) Otras Provisiones a Corto Plazo	0.00	0.00
q1) Valores en Garantía	0.00	0.00	h. Otros Pasivos a Corto Plazo (h=h1+h2+h3)	0.00	0.00
q2) Bienes en Garantía (excluye depósitos de fondos)	0.00	0.00	h1) Ingresos por Clasificar	0.00	0.00
q3) Bienes Derivados de Embargos, Decesos, Aseguramientos y Dación en Pago	0.00	0.00	h2) Recaudación por Participar	0.00	0.00
q4) Adquisición con Fondos de Terceros	0.00	0.00	h3) Otros Pasivos Circulantes	0.00	0.00
<b>IA. Total de Activos Circulantes (IA = a + b + c + d + e + f + g)</b>	<b>823,072.27</b>	<b>691,340.98</b>	<b>IIA. Total de Pasivos Circulantes (IIA = a + b + c + d + e + f + g + h)</b>	<b>55,848.83</b>	<b>44,264.11</b>
<b>Activo No Circulante</b>			<b>Pasivo No Circulante</b>		
a. Inversiones Financieras a Largo Plazo	0.00	0.00	a. Cuentas por Pagar a Largo Plazo	0.00	0.00
b. Derechos a Recibir Efectivo o Equivalentes a Largo Plazo	0.00	0.00	b. Documentos por Pagar a Largo Plazo	0.00	0.00
c. Bienes Inmuebles, Infraestructura y Construcciones en Proceso	0.00	0.00	c. Deuda Pública a Largo Plazo	0.00	0.00
d. Bienes Muebles	1,657,341.65	1,065,428.44	d. Pasivos Diferidos a Largo Plazo	0.00	0.00
e. Activos Intangibles	0.00	0.00	e. Fondos y Bienes de Terceros en Garantía vía Administración a Largo Plazo	0.00	0.00
f. Depreciación, Deterioro y Amortización Acumulada de Bienes	-1,430,379.23	-750,543.56	f. Provisiones a Largo Plazo	0.00	0.00
g. Activos Diferidos	0.00	0.00	<b>IIIB. Total de Pasivos No Circulantes (IIIB = a + b + c + d + e + f)</b>	<b>0.00</b>	<b>0.00</b>
h. Estimación por Pérdida o Deterioro de Activos no Circulantes	0.00	0.00	<b>II. Total del Pasivo (II = IIA + IIIB)</b>	<b>55,848.83</b>	<b>44,264.11</b>
i. Otros Activos no Circulantes	0.00	0.00	<b>HACIENDA PÚBLICA/PATRIMONIO</b>		
<b>IB. Total de Activos No Circulantes (IB = a + b + c + d + e + f + g + h + i)</b>	<b>217,662.36</b>	<b>304,884.96</b>	<b>IIIA. Hacienda Pública/Patrimonio Contribuido (IIIA = a + b + c)</b>	<b>1,801,183.12</b>	<b>1,073,296.81</b>
<b>I. Total del Activo (I = IA + IB)</b>	<b>1,041,034.63</b>	<b>996,230.94</b>	a. Aportaciones	0.00	0.00
			b. Donaciones de Capital	1,801,183.12	1,073,296.81
			c. Actualización de la Hacienda Pública/Patrimonio	0.00	0.00
			<b>IIIB. Hacienda Pública/Patrimonio Generado (IIIB = a + b + c + d + e)</b>	<b>-815,997.32</b>	<b>-121,330.08</b>
			a. Resultados del Ejercicio (Ahorro/Desahorro)	-446,848.50	52,977.30
			b. Resultados de Ejercicios Anteriores	-121,330.08	-174,307.33
			c. Revaluos	0.00	0.00
			d. Reservas	0.00	0.00
			e. Rectificaciones de Resultados de Ejercicios Anteriores	-248,020.95	0.00
			<b>IIIC. Exceso o Insuficiencia en la Actualización de la Hacienda Pública/Patrimonio (IIIC=a+b)</b>	<b>0.00</b>	<b>0.00</b>
			a. Resultado por Posición Monetaria	0.00	0.00
			b. Resultado por Insuficiencia de Activos no Monetarios	0.00	0.00
			<b>III. Total Hacienda Pública/Patrimonio (III = IIIA + IIIB + IIIC)</b>	<b>985,185.80</b>	<b>951,966.73</b>
			<b>IV. Total del Pasivo y Hacienda Pública/Patrimonio (IV = II + III)</b>	<b>1,041,034.63</b>	<b>996,230.94</b>

Comité de Planeación para el Desarrollo Municipal de Ensenada(COPLADEM) (a)

Estado de Situación Financiera Detallado - LDF  
Al 31 de diciembre de 2019 y al 31 de Diciembre de 2020 (b)  
(PESOS)



ENSENADA  
XXIII AYUNTAMIENTO  
MUNICIPALIDAD DEL ESTADO

COPLADEM  
Comité de Planeación para el Desarrollo Municipal

LIC. RENE ALBERTO CASTRO RAZON  
COORDINADOR GENERAL DEL COPLADEM

T.C. LEONIDES ZARATE BERRELLEZA  
COORDINADOR ADMINISTRATIVO

Comité de Planeación para el Desarrollo Municipal de Enseñada (COPLADEM) (a)

Informe Analítico de Obligaciones Diferentes de Financiamientos – LDF

Del 1 de Enero al 31 de Diciembre de 2020 (b)

(PESOS)

Denominación de las Obligaciones Diferentes de Financiamiento (c)	Fecha del Contrato (d)	Fecha de inicio de operación del proyecto (e)	Fecha de vencimiento (f)	Monto de la inversión pactado (g)	Plazo pactado (h)	Monto promedio mensual del pago de la contraprestación (i)	Monto promedio mensual del pago de la contraprestación correspondiente al pago de inversión (j)	Monto pagado de la inversión al actualizado al XX de XXXX de 20XX (k)	Monto pagado de la inversión al actualizado al XX de XXXX de 20XX (l)	Saldo pendiente por pagar de la inversión al XX de XXXX de 20XX (m = g - l)
<b>A. Asociaciones Público Privadas (APP's) (A=a+b+c+d)</b> a) APP 1 b) APP 2 c) APP 3 d) APP XX	0	0	0	0	0	0	0	0	0	0
<b>B. Otros Instrumentos (B=a+b+c+d)</b> a) Otro Instrumento 1 b) Otro Instrumento 2 c) Otro Instrumento 3 d) Otro Instrumento XX	0	0	0	0	0	0	0	0	0	0
<b>C. Total de Obligaciones Diferentes de Financiamiento (C=A+B)</b>	0	0	0	0	0	0	0	0	0	0

NO APLICA SIN INFORMACIÓN QUE RELACIONARI

  
LIC. RENE ALBERTO CASTRO RAZON  
COORDINADOR GENERAL DEL COPLADEM

  
T.C. LEONIDES ZARATE BERRELLEZA  
COORDINADOR ADMINISTRATIVO

Comité de Planeación para el Desarrollo Municipal de Ensenada(COPLADEM) (a)  
 Balance Presupuestario - LDF  
 Del 1 de Enero al 31 de Diciembre de 2020 (b)  
 (PESOS)

Concepto (c)	Estimado/ Aprobado (d)	Devengado	Recaudado/ Pagado
A. Ingresos Totales (A = A1+A2+A3)	1,406,639	1,250,255	1,049,878
A1. Ingresos de Libre Disposición	1,406,639	1,250,255	1,049,878
A2. Transferencias Federales Etiquetadas			
A3. Financiamiento Neto	0	0	0
B. Egresos Presupuestarios <sup>1</sup> (B = B1+B2)	1,406,639	1,130,118	1,098,184
B1. Gasto No Etiquetado (sin incluir Amortización de la Deuda Pública)	1,406,639.07	1,130,118.42	1,098,183.54
B2. Gasto Etiquetado (sin incluir Amortización de la Deuda Pública)			
C. Remanentes del Ejercicio Anterior (C = C1 + C2)		0.00	0.00
C1. Remanentes de Ingresos de Libre Disposición aplicados en el periodo			
C2. Remanentes de Transferencias Federales Etiquetadas aplicados en el periodo			
I. Balance Presupuestario (I = A - B + C)	0.00	120,136.65	-48,305.18
II. Balance Presupuestario sin Financiamiento Neto (II = I - A3)	0.00	120,136.65	-48,305.18
III. Balance Presupuestario sin Financiamiento Neto y sin Remanentes del Ejercicio Anterior (III= II - C)	0.00	120,136.65	-48,305.18

Concepto	Aprobado	Devengado	Pagado
E. Intereses, Comisiones y Gastos de la Deuda (E = E1+E2)	0.00	0.00	0.00
E1. Intereses, Comisiones y Gastos de la Deuda con Gasto No Etiquetado			
E2. Intereses, Comisiones y Gastos de la Deuda con Gasto Etiquetado			
IV. Balance Primario (IV = III - E)	0.00	120,136.65	-48,305.18

Concepto	Estimado/ Aprobado	Devengado	Recaudado/ Pagado
F. Financiamiento (F = F1 + F2)	0	0	0
F1. Financiamiento con Fuente de Pago de Ingresos de Libre Disposición			
F2. Financiamiento con Fuente de Pago de Transferencias Federales Etiquetadas			
G. Amortización de la Deuda (G = G1 + G2)	0	0	0
G1. Amortización de la Deuda Pública con Gasto No Etiquetado			
G2. Amortización de la Deuda Pública con Gasto Etiquetado			
A3. Financiamiento Neto (A3 = F - G)	0	0	0

Concepto	Estimado/ Aprobado	Devengado	Recaudado/ Pagado
A1. Ingresos de Libre Disposición	1,406,639.07	1,250,255.07	1,049,878.36
A3.1 Financiamiento Neto con Fuente de Pago de Ingresos de Libre Disposición (A3.1 = F1 - G1)	0.00	0.00	0.00
F1. Financiamiento con Fuente de Pago de Ingresos de Libre Disposición	0.00	0.00	0.00
G1. Amortización de la Deuda Pública con Gasto No Etiquetado	0.00	0.00	0.00
B1. Gasto No Etiquetado (sin incluir Amortización de la Deuda Pública)	1,406,639.07	1,130,118.42	1,098,183.54
C1. Remanentes de Ingresos de Libre Disposición aplicados en el periodo		0.00	0.00
V. Balance Presupuestario de Recursos Disponibles (V = A1 + A3.1 - B1 + C1)	0.00	120,136.65	-48,305.18
VI. Balance Presupuestario de Recursos Disponibles sin Financiamiento Neto (VI = V - A3.1)	0.00	120,136.65	-48,305.18

Concepto	Estimado/ Aprobado	Devengado	Recaudado/ Pagado
A2. Transferencias Federales Etiquetadas	0	0	0
A3.2 Financiamiento Neto con Fuente de Pago de Transferencias Federales Etiquetadas (A3.2 = F2 - G2)	0	0	0
F2. Financiamiento con Fuente de Pago de Transferencias Federales Etiquetadas	0	0	0
G2. Amortización de la Deuda Pública con Gasto Etiquetado	0	0	0
B2. Gasto Etiquetado (sin incluir Amortización de la Deuda Pública)	0	0	0
C2. Remanentes de Transferencias Federales Etiquetadas aplicados en el periodo		0	0
VII. Balance Presupuestario de Recursos Etiquetados (VII = A2 + A3.2 - B2 + C2)	0	0	0
VIII. Balance Presupuestario de Recursos Etiquetados sin Financiamiento Neto (VIII = VII - A3.2)	0	0	0



LIC. RENE ALBERTO CASTRO RAZCON  
COORDINADOR GENERAL DEL COPLADEM



T.C. LEONIDES ZARATE BERRELLEZA  
COORDINADOR ADMINISTRATIVO

Comité de Planeación para el Desarrollo Municipal de Ensenada(COPLADEM) (a)  
 Estado Analítico de Ingresos Detallado - LDF  
 Del 1 de Enero al 31 de Diciembre de 2020 (b)  
 (PESOS)

Concepto (c)	Ingreso					Diferencia (e)
	Estimado (d)	Ampliaciones/ (Reducciones)	Modificado	Devengado	Recaudado	
<b>Ingresos de Libre Disposición</b>						
A. Impuestos			0			0
B. Cuotas y Aportaciones de Seguridad Social			0			0
C. Contribuciones de Mejoras			0			0
D. Derechos			0			0
E. Productos			0			0
F. Aprovechamientos			0.00			0.00
G. Ingresos por Ventas de Bienes y Prestación Servicio	208,512.00	208,512.00	417,024.00	52,128.00	52,128.00	-156,384.00
H. Participaciones (H=h1+h2+h3+h4+h5+h6+h7+h8+h9+h10+h11)	0.00	0.00	0.00	0.00	0.00	0.00
h1) Fondo General de Participaciones			0.00			0.00
h2) Fondo de Fomento Municipal			0			0
h3) Fondo de Fiscalización y Recaudación			0			0
h4) Fondo de Compensación			0			0
h5) Fondo de Extracción de Hidrocarburos			0			0
h6) Impuesto Especial Sobre Producción y Servicios			0			0
h7) 0.136% de la Recaudación Federal Participable			0			0
h8) 3.17% Sobre Extracción de Petróleo			0			0
h9) Gasolinas y Diésel			0			0
h10) Fondo del Impuesto Sobre la Renta			0			0
h11) Fondo de Estabilización de los Ingresos de las Entidades Federativas			0			0
I. Incentivos Derivados de la Colaboración Fiscal (I=i1+i2+i3+i4+i5)	0	0	0	0	0	0
i1) Tenencia o Uso de Vehículos			0			0
i2) Fondo de Compensación ISAN			0			0
i3) Impuesto Sobre Automóviles Nuevos			0			0
i4) Fondo de Compensación de Repecos-Intermedios			0.00			0.00
i5) Otros Incentivos Económicos			0.00			0.00
J. Transferencias y Asignaciones	1,198,127.07	0.00	1,198,127.07	1,198,127.07	997,750.36	-200,376.71
K. Convenios	0.00	0.00	0.00	0.00	0.00	0.00
k1) Otros Convenios y Subsidios			0.00			0.00
L. Otros Ingresos de Libre Disposición (L=l1+l2)	0.00	0.00	0.00	0.00	0.00	0.00
l1) Participaciones en Ingresos Locales			0.00			0.00
l2) Otros Ingresos de Libre Disposición			0.00			0.00
<b>I. Total de Ingresos de Libre Disposición (I=A+B+C+D+E+F+G+H+I+J+K+L)</b>	<b>1,406,639.07</b>	<b>208,512.00</b>	<b>1,615,151.07</b>	<b>1,250,255.07</b>	<b>1,049,878.36</b>	<b>-356,760.71</b>
<b>Ingresos Excedentes de Ingresos de Libre Disposición</b>						
<b>Transferencias Federales Etiquetadas</b>						
A. Aportaciones (A=a1+a2+a3+a4+a5+a6+a7+a8)	0	0	0	0	0	0
a1) Fondo de Aportaciones para la Nómina Educativa y Gasto Operativo			0			0
a2) Fondo de Aportaciones para los Servicios de Salud			0			0
a3) Fondo de Aportaciones para la Infraestructura Social			0			0
a4) Fondo de Aportaciones para el Fortalecimiento de los Municipios y de las Demarcaciones Territoriales del Distrito Federal			0			0
a5) Fondo de Aportaciones Múltiples			0			0
a6) Fondo de Aportaciones para la Educación Tecnológica y de Adultos			0			0
a7) Fondo de Aportaciones para la Seguridad Pública de los Estados y del Distrito Federal			0			0
a8) Fondo de Aportaciones para el Fortalecimiento de las Entidades Federativas			0			0
B. Convenios (B=b1+b2+b3+b4)	0	0	0	0	0	0
b1) Convenios de Protección Social en Salud			0			0
b2) Convenios de Descentralización			0			0
b3) Convenios de Reasignación			0			0
b4) Otros Convenios y Subsidios			0			0
C. Fondos Distintos de Aportaciones (C=c1+c2)	0	0	0	0	0	0
c1) Fondo para Entidades Federativas y Municipios Productores de Hidrocarburos			0			0
c2) Fondo Minero			0			0
D. Transferencias, Asignaciones, Subsidios y Subvenciones, y Pensiones y Jubilaciones			0			0

Comité de Planeación para el Desarrollo Municipal de Ensenada(COPLADEM) (a)  
 Estado Analítico de Ingresos Detallado - LDF  
 Del 1 de Enero al 31 de Diciembre de 2020 (b)  
 (PESOS)

Concepto (c)	Ingreso					Diferencia (e)
	Estimado (d)	Ampliaciones/ (Reducciones)	Modificado	Devengado	Recaudado	
E. Otras Transferencias Federales Etiquetadas			0			0
II. Total de Transferencias Federales Etiquetadas (II = A + B + C + D + E)	0	0	0	0	0	0
III. Ingresos Derivados de Financiamientos (III = A)	0	0	0	0	0	0
A. Ingresos Derivados de Financiamientos			0			0
IV. Total de Ingresos (IV = I + II + III)	1,406,639.07	208,512.00	1,615,151.07	1,250,255.07	1,049,878.36	-356,760.71
<b>Datos Informativos</b>						
1. Ingresos Derivados de Financiamientos con Fuente de Pago de Ingresos de Libre Disposición			0			0
2. Ingresos Derivados de Financiamientos con Fuente de Pago de Transferencias Federales Etiquetadas			0			0
3. Ingresos Derivados de Financiamientos (3 = 1 + 2)	0	0	0	0	0	0

  
 LIC. RENE ALBERTO CASTRO RAZCON  
 COORDINADOR GENERAL DEL COPLADEM

  
 T.C. LEONIDES ZARATE BERRELLEZA  
 COORDINADOR ADMINISTRATIVO

Comite de Planeación para el Desarrollo Municipal de Ensenada(COPLADEM) (a)  
 Estado Analítico del Ejercicio del Presupuesto de Egresos Detallado - LDF  
 Clasificación por Objeto del Gasto (Capítulo y Concepto)  
 Del 1 de Enero al 31 de Diciembre de 2020 (b)  
 (PESOS)

Concepto (c)	Egresos					Subejercicio (e)
	Aprobado (d)	Ampliaciones/ (Reducciones)	Modificado	Devengado	Pagado	
I. Gasto No Etiquetado (I=A+B+C+D+E+F+G+H+I)	1,406,639.07	208,512.00	1,615,151.07	1,130,118.42	1,098,183.54	485,032.65
A. Servicios Personales (A=a1+a2+a3+a4+a5+a6+a7)	1,094,002.50	126,287.08	1,220,289.58	895,526.04	895,526.04	324,763.54
a1) Remuneraciones al Personal de Carácter Permanente	409,500.00	-95,856.90	313,643.10	313,479.88	313,479.88	83.52
a2) Remuneraciones al Personal de Carácter Transitorio	405,312.00	198,731.18	604,043.18	322,785.85	322,785.85	281,257.33
a3) Remuneraciones Adicionales y Especiales	133,589.50	74,012.50	207,602.00	207,534.23	207,534.23	67.77
a4) Seguridad Social	38,800.00	-45,500.00	43,300.00	0.00	0.00	43,300.00
a5) Otras Prestaciones Sociales y Económicas	56,801.00	-5,000.00	51,801.00	51,726.08	51,726.08	74.92
a6) Provisiones			0.00			0.00
a7) Pago de Estímulos a Servidores Públicos			0.00			0.00
B. Materiales y Suministros (B=b1+b2+b3+b4+b5+b6+b7+b8+b9)	151,120.57	-22,506.38	128,615.19	114,559.41	114,559.41	14,055.78
b1) Materiales de Administración, Emisión de Documentos y Artículos Oficiales	26,412.57	-10,510.28	15,902.29	12,592.38	12,592.38	3,309.91
b2) Alimentos y Utensilios	18,302.00	-10,000.00	8,302.00	7,322.83	7,322.83	979.17
b3) Materias Primas y Materiales de Producción y Comercialización			0.00			0.00
b4) Materiales y Artículos de Construcción y de Reparación	2.00	109.00	111.00	110.00	110.00	1.00
b5) Productos Químicos, Farmacéuticos y de Laboratorio	1.00	0.00	1.00	0.00	0.00	1.00
b6) Combustibles, Lubricantes y Aditivos	90,400.00	-4,000.00	86,400.00	81,897.30	81,897.30	4,502.70
b7) Vestuario, Blancos, Prendas de Protección y Artículos Deportivos	16,001.00	0.00	16,001.00	10,740.00	10,740.00	5,261.00
b8) Materiales y Suministros Para Seguridad			0.00			0.00
b9) Herramientas, Refacciones y Accesorios Menores	2.00	1,895.90	1,897.90	1,896.50	1,896.50	1.00
C. Servicios Generales (C=c1+c2+c3+c4+c5+c6+c7+c8+c9)	161,516.00	104,730.30	266,246.30	120,032.97	88,098.09	146,213.33
c1) Servicios Básicos	1.00	0.00	1.00	0.00	0.00	1.00
c2) Servicios de Arrendamiento	15,001.00	0.00	15,001.00	14,998.97	13,781.70	2.03
c3) Servicios Profesionales, Científicos, Técnicos y Otros Servicios	57,704.00	104,583.30	162,287.30	46,236.30	20,414.70	116,051.00
c4) Servicios Financieros, Bancarios y Comerciales	14,000.00	8,000.00	22,000.00	12,255.04	12,255.04	9,744.98
c5) Servicios de Instalación, Reparación, Mantenimiento y Conservación	6.00	11,147.00	11,153.00	11,147.51	6,251.50	5.49
c6) Servicios de Comunicación Social y Publicidad	1.00	0.00	1.00	0.00	0.00	1.00
c7) Servicios de Traslado y Viáticos	60,802.00	-20,000.00	40,802.00	29,871.15	29,871.15	10,930.85
c8) Servicios Oficiales	1.00	0.00	1.00	0.00	0.00	1.00
c9) Otros Servicios Generales	14,000.00	1,000.00	15,000.00	5,524.00	5,524.00	9,476.00
D. Transferencias, Asignaciones, Subsidios y Otras Ayudas (D=d1+d2+d3+d4+d5+d6+d7+d8+d9)	0.00	0.00	0.00	0.00	0.00	0.00
d1) Transferencias Internas y Asignaciones al Sector Público			0.00			0.00
d2) Transferencias al Resto del Sector Público			0.00			0.00
d3) Subsidios y Subvenciones			0.00			0.00
d4) Ayudas Sociales			0.00			0.00
d5) Pensiones y Jubilaciones			0.00			0.00
d6) Transferencias a Fideicomisos, Mandatos y Otros Análogos			0			0
d7) Transferencias a la Seguridad Social			0			0
d8) Donativos			0			0
d9) Transferencias al Exterior			0			0
E. Bienes Muebles, Inmuebles e Intangibles (E=e1+e2+e3+e4+e5+e6+e7+e8+e9)	0	0	0	0	0	0
e1) Mobiliario y Equipo de Administración			0			0
e2) Mobiliario y Equipo Educativo y Recreativo			0			0
e3) Equipo e Instrumental Médico y de Laboratorio			0			0
e4) Vehículos y Equipo de Transporte			0			0
e5) Equipo de Defensa y Seguridad			0			0
e6) Maquinaria, Otros Equipos y Herramientas			0			0
e7) Activos Biológicos			0			0
e8) Bienes Inmuebles			0			0
e9) Activos Intangibles			0			0
F. Inversión Pública (F=f1+f2+f3)	0	0	0	0	0	0
f1) Obra Pública en Bienes de Dominio Público			0			0
f2) Obra Pública en Bienes Propios			0			0
f3) Proyectos Productivos y Acciones de Fomento			0			0
G. Inversiones Financieras y Otras Provisiones (G=g1+g2+g3+g4+g5+g6+g7)	0	0	0	0	0	0
g1) Inversiones Para el Fomento de Actividades Productivas			0			0
g2) Acciones y Participaciones de Capital			0			0
g3) Compra de Títulos y Valores			0			0
g4) Concesión de Préstamos			0			0
g5) Inversiones en Fideicomisos, Mandatos y Otros Análogos			0			0
Fideicomiso de Desastres Naturales (Informativo)			0			0
g6) Otras Inversiones Financieras			0			0
g7) Provisiones para Contingencias y Otras Erogaciones Especiales			0			0
H. Participaciones y Aportaciones (H=h1+h2+h3)	0	0	0	0	0	0
h1) Participaciones			0			0
h2) Aportaciones			0			0
h3) Convenios			0			0
I. Deuda Pública (I=i1+i2+i3+i4+i5+i6+i7)	0	0	0	0	0	0
i1) Amortización de la Deuda Pública			0			0
i2) Intereses de la Deuda Pública			0			0
i3) Comisiones de la Deuda Pública			0			0
i4) Gastos de la Deuda Pública			0			0
i5) Costo por Coberturas			0			0
i6) Apoyos Financieros			0			0
i7) Adeudos de Ejercicios Fiscales Anteriores (ADEFAS)			0			0



Comité de Planeación para el Desarrollo Municipal de Ensenada(COPLADEM) (a)  
 Estado Analítico del Ejercicio del Presupuesto de Egresos Detallado - LDF  
 Clasificación por Objeto del Gasto (Capítulo y Concepto)  
 Del 1 de Enero al 31 de Diciembre de 2020 (b)  
 (PESOS)

Concepto (c)	Egresos					Subejercicio (e)
	Aprobado (d)	Ampliaciones/ (Reducciones)	Modificado	Devengado	Pagado	
II. Gasto Etiquetado (II=A+B+C+D+E+F+G+H+I)	0	0	0	0	0	0
A. Servicios Personales (A=a1+a2+a3+a4+a5+a6+a7)	0	0	0	0	0	0
a1) Remuneraciones al Personal de Carácter Permanente						
a2) Remuneraciones al Personal de Carácter Transitorio						
a3) Remuneraciones Adicionales y Especiales						
a4) Seguridad Social						
a5) Otras Prestaciones Sociales y Económicas						
a6) Previsiones						
a7) Pago de Estímulos a Servidores Públicos						
B. Materiales y Suministros (B=b1+b2+b3+b4+b5+b6+b7+b8+b9)	0	0	0	0	0	0
b1) Materiales de Administración, Emisión de Documentos y Artículos Oficiales						
b2) Alimentos y Utensilios						
b3) Materias Primas y Materiales de Producción y Comercialización						
b4) Materiales y Artículos de Construcción y de Reparación						
b5) Productos Químicos, Farmacéuticos y de Laboratorio						
b6) Combustibles, Lubricantes y Aditivos						
b7) Vestuario, Blancos, Prendas de Protección y Artículos Deportivos						
b8) Materiales y Suministros Para Seguridad						
b9) Herramientas, Refacciones y Accesorios Menores						
C. Servicios Generales (C=c1+c2+c3+c4+c5+c6+c7+c8+c9)	0	0	0	0	0	0
c1) Servicios Básicos						
c2) Servicios de Arrendamiento						
c3) Servicios Profesionales, Científicos, Técnicos y Otros Servicios						
c4) Servicios Financieros, Bancarios y Comerciales						
c5) Servicios de Instalación, Reparación, Mantenimiento y Conservación						
c6) Servicios de Comunicación Social y Publicidad						
c7) Servicios de Traslado y Viáticos						
c8) Servicios Oficiales						
c9) Otros Servicios Generales						
D. Transferencias, Asignaciones, Subsidios y Otras Ayudas (D=d1+d2+d3+d4+d5+d6+d7+d8+d9)	0	0	0	0	0	0
d1) Transferencias Internas y Asignaciones al Sector Público						
d2) Transferencias al Resto del Sector Público						
d3) Subsidios y Subvenciones						
d4) Ayudas Sociales						
d5) Pensiones y Jubilaciones						
d6) Transferencias a Fideicomisos, Mandatos y Otros Análogos						
d7) Transferencias a la Seguridad Social						
d8) Donativos						
d9) Transferencias al Exterior						
E. Bienes Muebles, Inmuebles e Intangibles (E=e1+e2+e3+e4+e5+e6+e7+e8+e9)	0	0	0	0	0	0
e1) Mobiliario y Equipo de Administración						
e2) Mobiliario y Equipo Educativo y Recreativo						
e3) Equipo e Instrumental Médico y de Laboratorio						
e4) Vehículos y Equipo de Transporte						
e5) Equipo de Defensa y Seguridad						
e6) Maquinaria, Otros Equipos y Herramientas						
e7) Activos Biológicos						
e8) Bienes Inmuebles						
e9) Activos Intangibles						
F. Inversión Pública (F=f1+f2+f3)	0	0	0	0	0	0
f1) Obra Pública en Bienes de Dominio Público						
f2) Obra Pública en Bienes Propios						
f3) Proyectos Productivos y Acciones de Fomento						
G. Inversiones Financieras y Otras Provisiones (G=g1+g2+g3+g4+g5+g6+g7)	0	0	0	0	0	0
g1) Inversiones Para el Fomento de Actividades Productivas						
g2) Acciones y Participaciones de Capital						
g3) Compra de Títulos y Valores						
g4) Concesión de Préstamos						
g5) Inversiones en Fideicomisos, Mandatos y Otros Análogos						
Fideicomiso de Desastres Naturales (Informativo)						
g6) Otras Inversiones Financieras						
g7) Provisiones para Contingencias y Otras Erogaciones Especiales						
H. Participaciones y Aportaciones (H=h1+h2+h3)	0	0	0	0	0	0
h1) Participaciones						
h2) Aportaciones						
h3) Convenios						
I. Deuda Pública (I=i1+i2+i3+i4+i5+i6+i7)	0	0	0	0	0	0
i1) Amortización de la Deuda Pública						
i2) Intereses de la Deuda Pública						
i3) Comisiones de la Deuda Pública						
i4) Gastos de la Deuda Pública						
i5) Costo por Coberturas						
i6) Apoyos Financieros						
i7) Adeudos de Ejercicios Fiscales Anteriores (ADEFAS)						
III. Total de Egresos (III = I + II)	1,406,639.07	208,512.00	1,615,151.07	1,130,118.42	1,098,183.54	485,032.65

  
 LIC. RENE ALBERTO CASTRO RAZCON  
 COORDINADOR GENERAL DEL COPLADEM

  
 T.C. LEONIDES ZARATE BERRELLEZA  
 COORDINADOR ADMINISTRATIVO

Comité de Planeación para el Desarrollo Municipal de Ensenada(COPLADEM) (a)

Proyecciones de Ingresos - LDF  
(PESOS)

(CIFRAS NOMINALES)

Concepto (b)	Año en Cuestión					
	2021 (de iniciativa de Ley) (c)	2022 (d)	2023 (d)	2024 (d)	2025 (d)	2026 (d)
<b>1. Ingresos de Libre Disposición (1=A+B+C+D+E+F+G+H+I+J+K+L)</b>	1,293,448.08	1,293,448.08	1,293,448.08	1,293,448.08	1,293,448.08	1,293,448.08
A. Impuestos	0.00	0.00	0.00	0.00	0.00	0.00
B. Cuotas y Aportaciones de Seguridad Social	0.00	0.00	0.00	0.00	0.00	0.00
C. Contribuciones de Mejoras	0.00	0.00	0.00	0.00	0.00	0.00
D. Derechos	0.00	0.00	0.00	0.00	0.00	0.00
E. Productos	0.00	0.00	0.00	0.00	0.00	0.00
F. Aprovechamientos	0.00	0.00	0.00	0.00	0.00	0.00
G. Ingresos por Venta de Bienes y Prestación de Servicios	0.00	0.00	0.00	0.00	0.00	0.00
H. Participaciones	0.00	0.00	0.00	0.00	0.00	0.00
I. Incentivos Derivados de la Colaboración Fiscal	0.00	0.00	0.00	0.00	0.00	0.00
J. Transferencias y Asignaciones	1,293,448.08	1,293,448.08	1,293,448.08	1,293,448.08	1,293,448.08	1,293,448.08
K. Convenios	0.00	0.00	0.00	0.00	0.00	0.00
L. Otros Ingresos de Libre Disposición	0	0	0	0	0	0
<b>2. Transferencias Federales Etiquetadas (2=A+B+C+D+E)</b>	0	0	0	0	0	0
A. Aportaciones	0	0	0	0	0	0
B. Convenios	0	0	0	0	0	0
C. Fondos Distintos de Aportaciones	0	0	0	0	0	0
D. Transferencias, Asignaciones, Subsidios y Subvenciones, y Pensiones y Jubilaciones	0	0	0	0	0	0
E. Otras Transferencias Federales Etiquetadas	0	0	0	0	0	0
<b>3. Ingresos Derivados de Financiamientos (3=A)</b>	0	0	0	0	0	0
A. Ingresos Derivados de Financiamientos	0	0	0	0	0	0
<b>4. Total de Ingresos Projectados (4=1+2+3)</b>	1,293,448.08	1,293,448.08	1,293,448.08	1,293,448.08	1,293,448.08	1,293,448.08
<b>Datos Informativos</b>						
1. Ingresos Derivados de Financiamientos con Fuente de Pago de Recursos de Libre Disposición	0.00	0.00	0.00	0.00	0.00	0.00
2. Ingresos derivados de Financiamientos con Fuente de Pago de Transferencias Federales Etiquetadas	0.00	0.00	0.00	0.00	0.00	0.00
<b>3. Ingresos Derivados de Financiamiento (3 = 1 + 2)</b>	0.00	0.00	0.00	0.00	0.00	0.00



LIC. RENE ALBERTO CASTRO RAZCON  
COORDINADOR GENERAL DEL COPLADEM



T.C. LEONIDES ZARATE BERRELLEZA  
COORDINADOR ADMINISTRATIVO

**Comité de Planeación para el Desarrollo Municipal de Enseñada(COPLADEM) (a)**  
**Proyecciones de Egresos - LDF**  
**(PESOS)**

**(CIFRAS NOMINALES)**

Concepto (b)	Año en Cuestión					2026 (d)
	2021 (de proyecto de presupuesto) (c)	2022 (d)	2023 (d)	2024 (d)	2025 (d)	
<b>1. Gasto No Etiquetado (1=A+B+C+D+E+F+G+H+I)</b>	<b>1,293,448.08</b>	<b>1,293,448.08</b>	<b>1,293,448.08</b>	<b>1,293,448.08</b>	<b>1,293,448.08</b>	<b>1,293,448.08</b>
A. Servicios Personales	541,991.60	541,991.60	541,991.60	541,991.60	541,991.60	541,991.60
B. Materiales y Suministros	345,408.77	345,408.77	345,408.77	345,408.77	345,408.77	345,408.77
C. Servicios Generales	406,047.71	406,047.71	406,047.71	406,047.71	406,047.71	406,047.71
D. Transferencias, Asignaciones, Subsidios y Otras Ayudas	0.00	0.00	0.00	0.00	0.00	0.00
E. Bienes Muebles, Inmuebles e Intangibles	0.00	0.00	0.00	0.00	0.00	0.00
F. Inversión Pública	0.00	0.00	0.00	0.00	0.00	0.00
G. Inversiones Financieras y Otras Provisiones	0.00	0.00	0.00	0.00	0.00	0.00
H. Participaciones y Aportaciones	0.00	0.00	0.00	0.00	0.00	0.00
I. Deuda Pública	0.00	0.00	0.00	0.00	0.00	0.00
<b>2. Gasto Etiquetado (2=A+B+C+D+E+F+G+H+I)</b>	<b>0.00</b>	<b>0.00</b>	<b>0.00</b>	<b>0.00</b>	<b>0.00</b>	<b>0.00</b>
A. Servicios Personales	0.00	0.00	0.00	0.00	0.00	0.00
B. Materiales y Suministros	0.00	0.00	0.00	0.00	0.00	0.00
C. Servicios Generales	0.00	0.00	0.00	0.00	0.00	0.00
D. Transferencias, Asignaciones, Subsidios y Otras Ayudas	0.00	0.00	0.00	0.00	0.00	0.00
E. Bienes Muebles, Inmuebles e Intangibles	0.00	0.00	0.00	0.00	0.00	0.00
F. Inversión Pública	0.00	0.00	0.00	0.00	0.00	0.00
G. Inversiones Financieras y Otras Provisiones	0.00	0.00	0.00	0.00	0.00	0.00
H. Participaciones y Aportaciones	0.00	0.00	0.00	0.00	0.00	0.00
I. Deuda Pública	0.00	0.00	0.00	0.00	0.00	0.00
<b>3. Total de Egresos Proyectados (3 = 1 + 2)</b>	<b>1,293,448.08</b>	<b>1,293,448.08</b>	<b>1,293,448.08</b>	<b>1,293,448.08</b>	<b>1,293,448.08</b>	<b>1,293,448.08</b>



LIC. RENE ALBERTO CASTRO RAZCON  
 COORDINADOR GENERAL DEL COPLADEM



T.C. LEONIDES ZARATE BERRELLEZA  
 COORDINADOR ADMINISTRATIVO

**Comité de Planeación para el Desarrollo Municipal de Ensenada(COPLADEM) (a)**  
**Resultados de Ingresos - LDF**  
**(PESOS)**

Concepto (b)	2015 (c)	2016 (c)	2017 (c)	2018 (c)	2019 (c)	2020 (d)
<b>1. Ingresos de Libre Disposición (1=A+B+C+D+E+F+G+H+I+J+K+L)</b>	<b>1,293,459.64</b>	<b>1,293,448.08</b>	<b>970,182.77</b>	<b>1,185,665.26</b>	<b>974,524.72</b>	<b>1,250,259.99</b>
A. Impuestos	0.00	0.00	0.00	0.00	0.00	0.00
B. Cuotas y Aportaciones de Seguridad Social	0.00	0.00	0.00	0.00	0.00	0.00
C. Contribuciones de Mejoras	0.00	0.00	0.00	0.00	0.00	0.00
D. Derechos	0.00	0.00	0.00	0.00	0.00	0.00
E. Productos	0.00	0.00	0.00	0.00	0.00	0.00
F. Aprovechamientos	0.00	0.00	0.00	0.00	0.00	0.00
G. Ingresos por Venta de Bienes y Prestación de Servicios	0.00	0.00	0.00	0.00	0.00	52,128.00
H. Participaciones	0.00	0.00	0.00	0.00	0.00	0.00
I. Incentivos Derivados de la Colaboración Fiscal	0.00	0.00	0.00	0.00	0.00	0.00
J. Transferencias y Asignaciones	1,293,448.08	1,293,448.08	970,086.06	1,185,660.74	974,520.92	1,198,127.07
K. Convenios	0.00	0.00	0.00	0.00	0.00	0.00
L. Otros Ingresos de Libre Disposición	11.56	.81	96.71	4.52	3.80	4.92
<b>2. Transferencias Federales Etiquetadas (2=A+B+C+D+E)</b>	<b>0.00</b>	<b>0.00</b>	<b>0.00</b>	<b>0.00</b>	<b>0.00</b>	<b>0.00</b>
A. Aportaciones	0.00	0.00	0.00	0.00	0.00	0.00
B. Convenios	0.00	0.00	0.00	0.00	0.00	0.00
C. Fondos Distintos de Aportaciones	0.00	0.00	0.00	0.00	0.00	0.00
D. Transferencias, Asignaciones, Subsidios y Subvenciones, y Pensiones y Jubilaciones	0.00	0.00	0.00	0.00	0.00	0.00
E. Otras Transferencias Federales Etiquetadas	0.00	0.00	0.00	0.00	0.00	0.00
<b>3. Ingresos Derivados de Financiamientos (3=A)</b>	<b>0.00</b>	<b>0.00</b>	<b>0.00</b>	<b>0.00</b>	<b>0.00</b>	<b>0.00</b>
A. Ingresos Derivados de Financiamientos	0.00	0.00	0.00	0.00	0.00	0.00
<b>4. Total de Resultados de Ingresos (4=1+2+3)</b>	<b>1,293,459.64</b>	<b>1,293,448.08</b>	<b>970,182.77</b>	<b>1,185,665.26</b>	<b>974,524.72</b>	<b>1,250,259.99</b>
<b>Datos Informativos</b>						
1. Ingresos Derivados de Financiamientos con Fuente de Pago de Recursos de Libre Disposición	0.00	0.00	0.00	0.00	0.00	0.00
2. Ingresos derivados de Financiamientos con Fuente de Pago de Transferencias Federales Etiquetadas	0.00	0.00	0.00	0.00	0.00	0.00
<b>3. Ingresos Derivados de Financiamiento (3 = 1 + 2)</b>	<b>0.00</b>	<b>0.00</b>	<b>0.00</b>	<b>0.00</b>	<b>0.00</b>	<b>0.00</b>



T.C. LEONIDES ZARATE BERRELLEZA  
 COORDINADOR ADMINISTRATIVO



LIC. RENE ALBERTO CASTRO RAZCON  
 COORDINADOR GENERAL DEL COPLADEM

**Comité de Planeación para el Desarrollo Municipal de Ensenada(COPLADEM) (a)**  
**Resultados de Egresos - LDF**  
**(PESOS)**

Concepto (b)	2015 (c)	2016 (c)	2017 (c)	2018 (c)	2019 (c)	2020 (d)
<b>1. Gasto No Etiquetado (1=A+B+C+D+E+F+G+H+I)</b>	<b>1,248,296.07</b>	<b>1,144,997.70</b>	<b>1,139,776.65</b>	<b>1,097,249.43</b>	<b>886,408.14</b>	<b>1,130,118.42</b>
A. Servicios Personales	431,060.61	421,481.90	663,375.02	690,394.54	557,103.15	895,526.04
B. Materiales y Suministros	424,314.86	390,607.86	275,111.01	225,136.29	163,860.01	114,559.41
C. Servicios Generales	392,920.60	332,907.94	201,290.62	181,718.60	165,444.98	120,032.97
D. Transferencias, Asignaciones, Subsidios y Otras Ayudas	0.00	0.00	0.00	0.00	0.00	0.00
E. Bienes Muebles, Inmuebles e Intangibles	0.00	0.00	0.00	0.00	0.00	0.00
F. Inversión Pública	0.00	0.00	0.00	0.00	0.00	0.00
G. Inversiones Financieras y Otras Provisiones	0.00	0.00	0.00	0.00	0.00	0.00
H. Participaciones y Aportaciones	0.00	0.00	0.00	0.00	0.00	0.00
I. Deuda Pública	0.00	0.00	0.00	0.00	0.00	0.00
<b>2. Gasto Etiquetado (2=A+B+C+D+E+F+G+H+I)</b>	<b>0.00</b>	<b>0.00</b>	<b>0.00</b>	<b>0.00</b>	<b>0.00</b>	<b>0.00</b>
A. Servicios Personales	0.00	0.00	0.00	0.00	0.00	0.00
B. Materiales y Suministros	0.00	0.00	0.00	0.00	0.00	0.00
C. Servicios Generales	0.00	0.00	0.00	0.00	0.00	0.00
D. Transferencias, Asignaciones, Subsidios y Otras Ayudas	0.00	0.00	0.00	0.00	0.00	0.00
E. Bienes Muebles, Inmuebles e Intangibles	0.00	0.00	0.00	0.00	0.00	0.00
F. Inversión Pública	0.00	0.00	0.00	0.00	0.00	0.00
G. Inversiones Financieras y Otras Provisiones	0.00	0.00	0.00	0.00	0.00	0.00
H. Participaciones y Aportaciones	0.00	0.00	0.00	0.00	0.00	0.00
I. Deuda Pública	0.00	0.00	0.00	0.00	0.00	0.00
<b>3. Total del Resultado de Egresos (3=1+2)</b>	<b>1,248,296.07</b>	<b>1,144,997.70</b>	<b>1,139,776.65</b>	<b>1,097,249.43</b>	<b>886,408.14</b>	<b>1,130,118.42</b>



LIC. RENE ALBERTO CASTRO RAZCON  
 COORDINADOR GENERAL DEL COPLADEM



T.C. LEONIDES ZARATE BERRELLEZA  
 COORDINADOR ADMINISTRATIVO

Comité de Planeación para el Desarrollo Municipal de Ensenada(COPLADEM) (a)  
Informe sobre Estudios Actuariales - LDF

	Pensiones y jubilaciones	Salud	Riesgos de trabajo	Invalidez y vida	Otras prestaciones sociales
<b>Tipo de Sistema</b> Prestación laboral o Fondo general para trabajadores del estado o municipio Beneficio definido, Contribución definida o Mixto  <b>Población afiliada</b> Activos Edad máxima Edad mínima Edad promedio Pensionados y Jubilados Edad máxima Edad mínima Edad promedio Beneficiarios Promedio de años de servicio (trabajadores activos) Aportación individual al plan de pensión como % del salario Aportación del ente público al plan de pensión como % del salario Crecimiento esperado de los pensionados y jubilados (como %) Crecimiento esperado de los activos (como %) Edad de Jubilación o Pensión Esperanza de vida  <b>Ingresos del Fondo</b> Ingresos Anuales al Fondo de Pensiones  <b>Nómina anual</b> Activos Pensionados y Jubilados Beneficiarios de Pensionados y Jubilados  <b>Monto mensual por pensión</b> Máximo Mínimo Promedio  <b>Monto de la reserva</b>  <b>Valor presente de las obligaciones</b> Pensiones y Jubilaciones en curso de pago Generación actual Generaciones futuras  <b>Valor presente de las contribuciones asociadas a los sueldos futuros de cotización X%</b> Generación actual Generaciones futuras  <b>Valor presente de aportaciones futuras</b> Generación actual Generaciones futuras Otros Ingresos  <b>Déficit/superávit actuarial</b> Generación actual Generaciones futuras  <b>Periodo de suficiencia</b> Año de descapitalización Tasa de rendimiento  <b>Estudio actuarial</b> Año de elaboración del estudio actuarial Empresa que elaboró el estudio actuarial					

NO APLICA  
SIN INFORMACION QUE PRESENTAR

LIC. RENE ALBERTO CASTRO RAZCON  
COORDINADOR GENERAL DEL COPLADEM

C. LEONIDES ZARATE BERRELLEZA  
COORDINADOR ADMINISTRATIVO



**ENSENADA**  
XXIII AYUNTAMIENTO  
"EL COMPROMISO ES DE TODOS"

**COPLADEM**  
Comité de Planeación para el Desarrollo Municipal

## ***INFORME 4TO. TRIM. 2020***

# ***2. Avance Financiero Presupuestal.***

DICIEMBRE 2020.



Carr. Transpeninsular 6500 A Ex Ejido  
Chapultepec Ensenada, B.C. 22785



[ensenada.gob.mx](http://ensenada.gob.mx)



**ENSENADA**  
XXIII AYUNTAMIENTO  
"EL COMPROMISO ES DE TODOS"

**COPLADEM**  
Comité de Planeación para el Desarrollo Municipal  
— — —

---

***INFORME 4TO. TRIM. 2020***

***2.1 Estados  
Financieros  
Presupuestales  
emitidos por el  
CONAC.***

DICIEMBRE 2020.



Carr. Transpeninsular 6500 A Ex Ejido  
Chapultepec Ensenada, B.C. 22785



[ensenada.gob.mx](http://ensenada.gob.mx)



**Comité de Planeación para el Desarrollo Municipal de Ensenada(COPLADEM)**  
BAJA CALIFORNIA

COPLADEM  
Comité de Planeación Municipal  
Ensenada, Baja California

**Estado Analítico de Ingresos**  
Del 01/ene./2020 Al 31/dic./2020

Fecha y hora de Impresión 09/feb./2021 01:03 p. m.

Usc: Izairate  
Rep: rptEstadoPresupuestoingresosRB\_CP\_2019

Rubro de Ingresos	Ingreso					Diferencia (6=5-4)
	Estimado (1)	Ampliaciones y Reducciones (2)	Modificado (3=1+2)	Devengado (4)	Recaudado (5)	
Impuestos	\$0.00	\$0.00	\$0.00	\$0.00	\$0.00	0.00
Cuotas y Aportaciones de Seguridad Social	\$0.00	\$0.00	\$0.00	\$0.00	\$0.00	0.00
Contribuciones de Mejoras	\$0.00	\$0.00	\$0.00	\$0.00	\$0.00	0.00
Derechos	\$0.00	\$0.00	\$0.00	\$0.00	\$0.00	0.00
Productos	\$0.00	\$0.00	\$0.00	\$0.00	\$0.00	0.00
Aprovechamientos	\$0.00	\$0.00	\$0.00	\$0.00	\$0.00	0.00
Ingresos por Venta de Bienes, Prestación de Servicios y Otros Ingresos	\$208,512.00	\$208,512.00	\$417,024.00	\$52,128.00	\$52,128.00	-156,384.00
Participaciones, Aportaciones, Convenios, Incentivos Derivados de la Colaboración	\$0.00	\$0.00	\$0.00	\$0.00	\$0.00	0.00
Transferencias, Asignaciones, Subsidios y Subvenciones, y Pensiones y Jubilaciones	\$1,198,127.07	\$0.00	\$1,198,127.07	\$1,198,127.07	\$997,750.36	-200,376.71
Ingresos Derivados de Financiamientos	\$0.00	\$0.00	\$0.00	\$0.00	\$0.00	0.00
<b>Total</b>	<b>\$1,406,639.07</b>	<b>\$208,512.00</b>	<b>\$1,615,151.07</b>	<b>\$1,250,255.07</b>	<b>\$1,049,878.36</b>	<b>-356,760.71</b>
<b>Ingresos Excedentes</b>						

Estado Analítico de Ingresos por Fuente de Financiamiento	Ingreso					Diferencia (6=5-4)
	Estimado (1)	Ampliaciones / (Reducciones) (2)	Modificado (3=1+2)	Devengado (4)	Recaudado (5)	
<b>Ingresos del Poder Ejecutivo Federal o Estatal y de los Municipios</b>						
Impuestos	\$0.00	\$0.00	\$0.00	\$0.00	\$0.00	0.00
Cuotas y Aportaciones de Seguridad Social	\$0.00	\$0.00	\$0.00	\$0.00	\$0.00	0.00
Contribuciones de Mejoras	\$0.00	\$0.00	\$0.00	\$0.00	\$0.00	0.00
Derechos	\$0.00	\$0.00	\$0.00	\$0.00	\$0.00	0.00
Productos	\$0.00	\$0.00	\$0.00	\$0.00	\$0.00	0.00
Aprovechamientos	\$0.00	\$0.00	\$0.00	\$0.00	\$0.00	0.00
Participaciones, Aportaciones, Convenios, Incentivos Derivados de la Colaboración	\$0.00	\$0.00	\$0.00	\$0.00	\$0.00	0.00
Transferencias, Asignaciones, Subsidios y Subvenciones, y Pensiones y Jubilaciones	\$0.00	\$0.00	\$0.00	\$0.00	\$0.00	0.00
<b>Ingresos de los Entes Públicos de los Poderes Legislativo y Judicial, de los Organos Autónomos y del Sector Paraestatal o Paramunicipal, así como de las Empresas Productivas del Estado</b>						
Cuotas y Aportaciones de Seguridad Social	\$0.00	\$0.00	\$0.00	\$0.00	\$0.00	0.00
Productos	\$0.00	\$0.00	\$0.00	\$0.00	\$0.00	0.00
Ingresos por Venta de Bienes, Prestación de Servicios y Otros Ingresos	\$208,512.00	\$208,512.00	\$417,024.00	\$52,128.00	\$52,128.00	-156,384.00
Transferencias, Asignaciones, Subsidios y Subvenciones, y Pensiones	\$1,198,127.07	\$0.00	\$1,198,127.07	\$1,198,127.07	\$997,750.36	-200,376.71
<b>Ingresos Derivados de Financiamiento</b>						
Ingresos Derivados de Financiamientos	\$0.00	\$0.00	\$0.00	\$0.00	\$0.00	0.00
<b>Total</b>	<b>\$1,406,639.07</b>	<b>\$208,512.00</b>	<b>\$1,615,151.07</b>	<b>\$1,250,255.07</b>	<b>\$1,049,878.36</b>	<b>-356,760.71</b>
<b>Ingresos Excedentes</b>						



LIC. RENE ALBERTO CASTRO RAZCON  
COORDINADOR GENERAL DEL COPLADEM



T.C. LEONIDES ZARATE BERRELLEZA  
COORDINADOR ADMINISTRATIVO



**ENSENADA**  
XXIII AYUNTAMIENTO  
"EL COMPROMISO ES DE TODOS"

**COPLADEM**  
Comité de Planeación para el Desarrollo Municipal

---

***INFORME 4TO. TRIM. 2020***

***2.2 Estados  
Analítico de  
Ingresos.***

DICIEMBRE 2020.



Carr. Transpeninsular 6500 A Ex Ejido  
Chapultepec Ensenada, B.C. 22785



[ensenada.gob.mx](http://ensenada.gob.mx)



**ENSENADA**  
XXIII AYUNTAMIENTO  
"EL COMPROMISO ES DE TODOS"

**COPLADEM**  
Comité de Planeación para el Desarrollo Municipal

***INFORME 4TO. TRIM. 2020***

***2.3 - 2.4 - 2.5***  
***Estados Analítico***  
***del Ejercicio del***  
***Presupuesto de***  
***Egresos.***

DICIEMBRE 2020.



Carr. Transpeninsular 6500 A Ex Ejido  
Chapultepec Ensenada, B.C. 22785



[ensenada.gob.mx](http://ensenada.gob.mx)

Concepto	Egresos					Subejercicio 6 = ( 3 - 4 )
	Aprobado 1	Ampliaciones / (Reducciones) 2	Modificado 3=(1+2)	Devengado 4	Pagado 5	
<b>COMITE DE PLANEACION PARA EL DESARROLLO MUNICIPAL (COPLADEM) DEL MUNICIPIO DE ENSENADA, B. C.</b>						
COORDINACION GENERAL	\$1,166,455.79	\$189,011.58	\$1,357,467.37	\$913,517.03	\$908,621.02	\$443,950.34
SECRETARIA TÉCNICA	\$98,068.00	-\$7,632.60	\$90,415.40	\$79,825.48	\$79,825.48	\$10,589.92
COORDINACION DE PLANEACION	\$10,601.00	-\$5,490.00	\$5,111.00	\$3,360.00	\$3,360.00	\$1,751.00
COORDINACION DE PARTICIPACION CIUDADANA	\$29,402.00	-\$7,630.00	\$21,772.00	\$20,191.00	\$19,836.34	\$1,581.00
COORDINACIÓN DE INVERSIÓN PÚBLICA	\$29,201.00	\$42,009.60	\$71,210.60	\$56,744.48	\$30,922.88	\$14,466.12
COORDINACIÓN DE ESTUDIOS Y PROYECTOS	\$35,901.00	-\$726.30	\$35,174.70	\$28,246.94	\$28,031.70	\$6,927.76
COORDINACIÓN DE ESTUDIOS DEMOGRAFICOS	\$35,010.28	-\$1,010.28	\$34,000.00	\$28,233.49	\$27,586.12	\$5,766.51
<b>COMITE DE PLANEACION PARA EL DESARROLLO</b>	<b>\$1,405,639.07</b>	<b>-\$205,512.00</b>	<b>\$1,615,151.07</b>	<b>\$1,130,118.42</b>	<b>\$1,098,183.54</b>	<b>\$465,032.65</b>
<b>Total del Gasto</b>	<b>\$1,405,639.07</b>	<b>-\$205,512.00</b>	<b>\$1,615,151.07</b>	<b>\$1,130,118.42</b>	<b>\$1,098,183.54</b>	<b>\$465,032.65</b>



LIC. RENE ALBERTO CASTRO RAZCON  
COORDINADOR GENERAL DEL COPLADEM



T.C. LEONIDES ZARATE BERRELLEZA  
COORDINADOR ADMINISTRATIVO

Estado Analítico del Ejercicio del Presupuesto de Egresos  
Clasificación Económica (por Tipo de Gasto)

Usr: izamite  
Rep: rptEstadoPresupuestoEgresos\_CL2

Del 01/ene./2020 Al 31/dic./2020

Fecha y hora de Impresión | 09/feb./2021 | 01:04 p. m.

Concepto	Egresos					
	Aprobado	Ampliaciones / (Reducciones)	Modificado	Devengado	Pagado	Subejercicio
Gasto Corriente	1 \$1,406,639.07	2 \$208,512.00	3=(1+2) \$1,615,151.07	4 \$1,130,118.42	5 \$1,098,183.54	6 = ( 3 - 4 ) \$485,032.65
<b>Total del Gasto</b>	<b>\$1,406,639.07</b>	<b>\$208,512.00</b>	<b>\$1,615,151.07</b>	<b>\$1,130,118.42</b>	<b>\$1,098,183.54</b>	<b>\$485,032.65</b>

LIC. RENE ALBERTO CASTRO RAZCON

T.C. LEONIDES ZARATE BERRELLEZA

COORDINADOR GENERAL DEL COPLADEM

COORDINADOR ADMINISTRATIVO

Concepto	Egresos					
	Aprobado 1	Ampliaciones / (Reducciones) 2	Modificado 3=(1+2)	Devengado 4	Pagado 5	Subejercicio 6 = ( 3 - 4 )
<b>SERVICIOS PERSONALES</b>	\$1,094,002.50	\$126,287.08	\$1,220,289.58	\$895,526.04	\$895,526.04	\$324,763.54
REMUNERACIONES AL PERSONAL DE CARÁCTER PERMANENTE	\$409,500.00	-\$95,956.60	\$313,543.40	\$313,479.88	\$313,479.88	\$63.52
REMUNERACIONES AL PERSONAL DE CARÁCTER TRANSITORIO	\$405,312.00	\$198,731.18	\$604,043.18	\$322,785.85	\$322,785.85	\$281,257.33
REMUNERACIONES ADICIONALES Y ESPECIALES	\$133,589.50	\$74,012.50	\$207,602.00	\$207,534.23	\$207,534.23	\$67.77
SEGURIDAD SOCIAL	\$88,800.00	-\$45,500.00	\$43,300.00	\$0.00	\$0.00	\$43,300.00
OTRAS PRESTACIONES SOCIALES Y ECONÓMICAS	\$56,801.00	-\$5,000.00	\$51,801.00	\$51,726.08	\$51,726.08	\$74.92
<b>MATERIALES Y SUMINISTROS</b>	\$151,120.57	-\$22,505.38	\$128,615.19	\$114,559.41	\$114,559.41	\$14,055.78
MATERIALES DE ADMINISTRACIÓN, EMISIÓN DE DOCUMENTOS Y ARTICULOS OFICIALES	\$26,412.57	-\$10,510.28	\$15,902.29	\$12,592.38	\$12,592.38	\$3,309.91
ALIMENTOS Y UTENSILIOS	\$18,302.00	-\$10,000.00	\$8,302.00	\$7,322.83	\$7,322.83	\$979.17
MATERIALES Y ARTICULOS DE CONSTRUCCION Y DE REPARACION	\$2.00	\$109.00	\$111.00	\$110.00	\$110.00	\$1.00
PRODUCTOS QUIMICOS, FARMACEUTICOS Y DE LABORATORIO	\$1.00	\$0.00	\$1.00	\$0.00	\$0.00	\$1.00
COMBUSTIBLES, LUBRICANTES Y ADITIVOS	\$90,400.00	-\$4,000.00	\$86,400.00	\$81,897.30	\$81,897.30	\$4,502.70
VESTUARIO, BLANCOS, PRENDAS DE PROTECCION Y ARTICULOS DEPORTIVOS	\$16,001.00	\$0.00	\$16,001.00	\$10,740.00	\$10,740.00	\$5,261.00
HERRAMIENTAS, REFACCIONES Y ACCESORIOS MENORES	\$2.00	\$1,895.90	\$1,897.90	\$1,896.90	\$1,896.90	\$1.00
<b>SERVICIOS GENERALES</b>	\$161,516.00	\$104,730.30	\$266,246.30	\$120,032.97	\$88,098.09	\$146,213.33
SERVICIOS BÁSICOS	\$1.00	\$0.00	\$1.00	\$0.00	\$0.00	\$1.00
SERVICIOS DE ARRENDAMIENTO	\$15,001.00	\$0.00	\$15,001.00	\$14,998.97	\$13,781.70	\$2.03
SERVICIOS PROFESIONALES, CIENTIFICOS, TECNICOS Y OTROS SERVICIOS	\$57,704.00	\$104,583.30	\$162,287.30	\$46,236.30	\$20,414.70	\$116,051.00
SERVICIOS FINANCIEROS, BANCARIOS Y COMERCIALES	\$14,000.00	\$8,000.00	\$22,000.00	\$12,255.04	\$12,255.04	\$9,744.96



LIC. RENE ALBERTO CASTRO RAZCON  
COORDINADOR GENERAL DEL COPLADEM



T.C. LEONIDES ZARATE BERRELLEZA  
COORDINADOR ADMINISTRATIVO

**COPLADEM** Comité de Planeación para el Desarrollo Municipal de Ensenada(COPLADEM)  
BAJA CALIFORNIA

Fecha y hora de Impresión | 09/feb./2021 | 01:00 p. m.

**Estado Analítico del Ejercicio del Presupuesto de Egresos**  
Clasificación por Objeto del Gasto (Capítulo y Concepto)

Del 01/ene./2020 Al 31/dic./2020

Concepto	Egresos					
	Aprobado 1	Ampliaciones / (Reducciones) 2	Modificado 3=(1+2)	Devengado 4	Pagado 5	Subejercicio 6 = ( 3 - 4 )
SERVICIOS DE INSTALACIÓN, REPARACIÓN, MANTENIMIENTO Y CONSERVACIÓN	\$6.00	\$11,147.00	\$11,153.00	\$11,147.51	\$6,251.50	\$5.49
SERVICIOS DE COMUNICACION SOCIAL Y PUBLICIDAD	\$1.00	\$0.00	\$1.00	\$0.00	\$0.00	\$1.00
SERVICIOS DE TRASLADO Y VIATICOS	\$60,802.00	-\$20,000.00	\$40,802.00	\$29,871.15	\$29,871.15	\$10,930.85
SERVICIOS OFICIALES	\$1.00	\$0.00	\$1.00	\$0.00	\$0.00	\$1.00
OTROS SERVICIOS GENERALES	\$14,000.00	\$1,000.00	\$15,000.00	\$5,524.00	\$5,524.00	\$9,476.00
<b>Total del Gasto</b>	<b>\$1,406,639.07</b>	<b>\$208,512.00</b>	<b>\$1,615,151.07</b>	<b>\$1,130,118.42</b>	<b>\$1,098,183.54</b>	<b>\$485,032.65</b>



LIC. RENE ALBERTO CASTRO RAZCON  
COORDINADOR GENERAL DEL COPLADEM



T.C. LEONIDES ZARATE BERRELLEZA  
COORDINADOR ADMINISTRATIVO





**ENSENADA**  
XXIII AYUNTAMIENTO  
"EL COMPROMISO ES DE TODOS"

**COPLADEM**  
Comité de Planeación para el Desarrollo Municipal

---

***INFORME 4TO. TRIM. 2020***

***3. Avance  
Programático de  
Metas.***

**DICIEMBRE 2020.**



Carr. Transpeninsular 6500 A Ex Ejido  
Chapultepec Ensenada, B.C. 22785



[ensenada.gob.mx](http://ensenada.gob.mx)



**ENSENADA**  
**XXIII AYUNTAMIENTO**  
"EL COMPROMISO ES DE TODOS"

**COPLADEM**  
Comité de Planeación para el Desarrollo Municipal

---

## ***INFORME 4TO. TRIM. 2020***

### **3.1.- Gasto por categoría programática.**

DICIEMBRE 2020.



Concepto	Egresos					Subejercicio
	Aprobado	Ampliaciones / (Reducciones)	Modificado	Devengado	Pagado	
	1	2	3=(1+2)	4	5	6 = ( 3 - 4 )

Programas

Administrativos y de Apoyo

Apoyo al proceso presupuestario y para mejorar la eficiencia

\$1,406,639.07      \$208,512.00      \$1,615,151.07      \$1,130,118.42      \$1,098,183.54      \$485,032.65

**Total del Gasto**

**\$1,406,639.07      \$208,512.00      \$1,615,151.07      \$1,130,118.42      \$1,098,183.54      \$485,032.65**

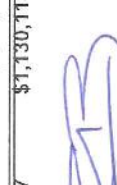

LIC. RENE ALBERTO CASTRO RAZCON

COORDINADOR GENERAL DEL COPLADEM



T.C. LEONIDES ZARATE BERRELLEZA

COORDINADOR ADMINISTRATIVO



**ENSENADA**  
**XXIII AYUNTAMIENTO**  
"EL COMPROMISO ES DE TODOS"

**COPLADEM**  
Comité de Planeación para el Desarrollo Municipal

## ***INFORME 4TO. TRIM. 2020***

### **3.2.- Fichas técnicas por unidad administrativa**

***DICIEMBRE 2020.***



Carr. Transpeninsular 6500 A Ex Ejido  
Chapultepec Ensenada, B.C. 22785



[ensenada.gob.mx](http://ensenada.gob.mx)



# Comité de Planeación para el Desarrollo Municipal de Ensenada, B.C.

Sistema de Planeación, Programación y Presupuestación Municipal  
CUARTO TRIMESTRE 2020

**COPLADEM**  
Comité de Planeación para el  
Desarrollo Municipal

INFORMACIÓN GENERAL					
RAMO:	SUBSIDIO MUNICIPAL				
DEPENDENCIA:	COPLADEM				
UNIDAD:	COPLADEM				
UNIDAD RESPONSABLE:	COORDINACION ADMINISTRATIVA DEL COPLADEM				
GASTO FINANCIERO TOTAL AUTORIZADO					\$941,323.77
FIN	Vincular a la comunidad con el Gobierno Municipal para conocer y canalizar las necesidades ciudadanas, a fin de fomentar la planeación democrática.				\$32,702.75
PROPÓSITO	Propiciar la participación ciudadana de manera incluyente para fortalecer la planeación del desarrollo municipal.				\$32,702.75
COMPONENTE 01	Fomentar el compromiso municipal en el cumplimiento del PMD				\$908,621.02
A1	Realizar, mezclas de trabajo, así como coordinar y realizar foros de Consulta Pública y Participación Ciudadana				\$11,680.50
A2	Administrar de manera eficiente los recursos financieros, humanos y materiales de la Entidad				\$884,411.98
A3	Elaboración de proyectos de: Ley de Ingresos, Presupuesto de Egresos, y Programa Anual de Adquisiciones				\$12,528.54
FRECUENCIA DE MEDICIÓN DEL FIN: ANUAL					
FIN	Vincular a la comunidad con el Gobierno Municipal para conocer y canalizar las necesidades ciudadanas, a fin de fomentar la planeación democrática.				
INDICADOR	Conocer el grado de avance de cumplimiento a la planeación municipal.				
INTERPRETACIÓN	A mayor resultado del indicador mayor es el cumplimiento al PMD, a menor resultado menor cumplimiento del objetivo.				
UNIDAD DE MEDIDA	PORCENTAJE %	COMPORTAMIENTO DEL SEMAFORO	ACEPTABLE(VERDE)	RIESGO(AMARILLO)	CRITICO(ROJO)
COMPORTAMIENTO	ASCENDENTE		ENTRE 80.0 % AL 65.0 %	ENTRE 69.0 % AL 40 %	ENTRE 39.0% AL 0%
Periodo	Programado	Alcanzado	Semaforo	Justificación	
ANUAL	75%		VERDE		
FRECUENCIA DE MEDICIÓN DEL PROPÓSITO: ANUAL					
PROPÓSITO	Propiciar la participación ciudadana de manera incluyente para fortalecer la planeación del desarrollo municipal.				
INDICADOR	Conocer el porcentaje de participación ciudadana democrática en la planeación del desarrollo municipal.				
INTERPRETACIÓN	A mayor valor del indicador mayor será la participación ciudadana en la Planeación del Desarrollo Municipal, a menor valor del indicador, menor participación ciudadana en la Planeación Democrática del municipio.				
UNIDAD DE MEDIDA	PORCENTAJE %	COMPORTAMIENTO DEL SEMAFORO	ACEPTABLE(VERDE)	RIESGO(AMARILLO)	CRITICO(ROJO)
COMPORTAMIENTO	ASCENDENTE		ENTRE 25.0 % AL 15.0 %	ENTRE 14.0 % AL 8.0 %	ENTRE 7.0% AL 0%
Periodo	Programado	Alcanzado	Semaforo	Justificación	
ANUAL	17%		VERDE		
FRECUENCIA DE MEDICIÓN DEL COMPONENTE: TRIMESTRAL					
COMPONENTE 01	Fomentar el compromiso municipal en el cumplimiento del PMD				
INDICADOR	Conocer el porcentaje trimestral en el cumplimiento de lo establecido en el PMD.				
INTERPRETACIÓN	A mayor valor del indicador, mayor será la eficiencia de la administración de la Entidad, A menor valor del indicador menor eficiencia del control interno.				
UNIDAD DE MEDIDA	PORCENTAJE %	COMPORTAMIENTO DEL SEMAFORO	ACEPTABLE(VERDE)	RIESGO(AMARILLO)	CRITICO(ROJO)
COMPORTAMIENTO	ASCENDENTE		ENTRE 90 % AL 80 %	ENTRE 79 % AL 69 %	ENTRE 68% AL 0%
Periodo	Programado	Alcanzado	Semaforo	Justificación	
1ero	27%	27%	VERDE		
2do	47%	47%	VERDE		
3ero	73%	73%	VERDE		
4to	100%	95%	VERDE		
INFORMACIÓN GENERAL					
RAMO:	SUBSIDIO MUNICIPAL				
DEPENDENCIA:	COPLADEM				
UNIDAD:	COPLADEM				
UNIDAD RESPONSABLE:	COORDINACION ADMINISTRATIVA DEL COPLADEM				
COMPONENTE 01	Fomentar el compromiso municipal en el cumplimiento del PMD				
ACTIVIDAD 28	Realizar, mezclas de trabajo, así como coordinar y realizar foros de Consulta Pública y Participación Ciudadana				
UNIDAD DE MEDIDA	REUNIONES	COMPORTAMIENTO DEL SEMAFORO	ACEPTABLE(VERDE)	RIESGO(AMARILLO)	CRITICO(ROJO)
COMPORTAMIENTO	ASCENDENTE		ENTRE 90 % AL 80 %	ENTRE 79 % AL 69 %	ENTRE 68% AL 0%
Periodo	Programado	Alcanzado	Semaforo	Justificación	
1ero	2	2	VERDE	se realizaron dos juntas de gobierno en el periodo	
2do	2	2	VERDE		
3ero	3	3	VERDE	SE CONVOCO A 5 JUNTAS DE GOBIERNO PERO SOLO SE LLEVARON A CABO 3	
4to	3	2	VERDE	LA 3RA REUNION SE CANCELO POR CUESTIONES DE AGENDAS DE MAYORIA DE LOS INTEGRANTES SE REPROGRAMA PARA LLEVAR A CABO EN EL 2021	
FRECUENCIA DE MEDICIÓN DE LA ACTIVIDAD: TRIMESTRAL					

COMPONENTE 01		Fomentar el compromiso municipal en el cumplimiento del PMD				
ACTIVIDAD 29		Administrar de manera eficiente los recursos financieros, humanos y materiales de la Entidad				
UNIDAD DE MEDIDA		AVANCES	COMPORTAMIENTO DEL SEMAFORO	ACEPTABLE(VERDE)	RIESGO(AMARILLO)	CRITICO(ROJO)
COMPORTAMIENTO		ASCENDENTE		ENTRE 90 % AL 80 %	ENTRE 79 % AL 69 %	ENTRE 68% AL 0%
Periodo	Programado	Alcanzado	Semaforo	Justificación		
1ero	1	1	VERDE			
2do	1	1	VERDE			
3ero	1	1	VERDE			
4to	1	1	VERDE			
FRECUENCIA DE MEDICIÓN DE LA ACTIVIDAD: TRIMESTRAL						
COMPONENTE 01		Fomentar el compromiso municipal en el cumplimiento del PMD				
ACTIVIDAD 30		Elaboración de proyectos de: Ley de Ingresos, Presupuesto de Egresos, y Programa Anual de Adquisiciones				
UNIDAD DE MEDIDA		PROYECTOS	COMPORTAMIENTO DEL SEMAFORO	ACEPTABLE(VERDE)	RIESGO(AMARILLO)	CRITICO(ROJO)
COMPORTAMIENTO		ASCENDENTE		ENTRE 90 % AL 80 %	ENTRE 79 % AL 69 %	ENTRE 68% AL 0%
Periodo	Programado	Alcanzado	Semaforo	Justificación		
1ero	1	1	VERDE			
2do	0	0	VERDE			
3ero	0	0	VERDE			
4to	2	2	VERDE	SE REALIZARN LOS PROYECOTS DE INGRESOS Y PRESUPUESTO DE EGRESOS PARA EL EJERCICIO 2021		

LIC. RENE ALBERTO CASTRO RAZCON  
Coordinador General del COPLADEM

LIC. RENE ALBERTO CASTRO RAZCON  
Coordinador General del COPLADEM

# Comité de Planeación para el Desarrollo Municipal de Ensenada, B.C.

Sistema de Planeación, Programación y Presupuestación Municipal

CUARTO TRIMESTRE 2020

INFORMACIÓN GENERAL					
RAMO:		SUBSIDIO MUNICIPAL			
DEPENDENCIA:		COPLADEM			
UNIDAD:		COPLADEM			
UNIDAD RESPONSABLE:		SECRETARIA TÉCNICA DEL COPLADEM.			
<b>GASTO FINANCIERO TOTAL AUTORIZADO</b>					<b>\$92,168.00</b>
FIN	Vincular a la comunidad con el Gobierno Municipal para conocer y canalizar las necesidades ciudadanas, a fin de fomentar la planeación democrática.				\$12,342.52
PROPÓSITO 02	Propiciar la participación ciudadana de manera incluyente para fortalecer la planeación del desarrollo municipal.				\$12,342.52
COMPONENTE 02	Coordinar la operatividad de las Áreas Técnicas de la Entidad.				\$79,825.48
A1	Elaborar los planes de trabajo de las áreas operativas y dar seguimiento a su cumplimiento				\$3,647.40
A2	Coordinar organizativa y operativa las reuniones de la Junta de Gobierno, así también de las reuniones de trabajo y consultas públicas del Copladem				\$56,585.08
A3	Evaluar, coordinar y dar seguimiento a las reuniones de participación ciudadana en materia de planeación				\$1,050.00
A4	Capacitación a personal del Copladem.				\$17,640.00
A5	Dar cumplimiento a la normatividad en materia de transparencia				\$903.00
FRECUENCIA DE MEDICIÓN DEL FIN: ANUAL					
FIN	Vincular a la comunidad con el Gobierno Municipal para conocer y canalizar las necesidades ciudadanas, a fin de fomentar la planeación dem				
INDICADOR	Porcentaje de cumplimiento a la Planeación Municipal Democrática				
INTERPRETACIÓN	A mayor resultado del indicador mayor es el cumplimiento al PMD, a menor resultado menor cumplimiento del objetivo.				
UNIDAD DE MEDIDA	PORCENTAJE %	COMPORTAMIENTO DEL SEMAFORO	ACEPTABLE(VERDE)	RIESGO(AMARILLO)	CRÍTICO(ROJO)
COMPORTAMIENTO	ASCENDENTE		ENTRE 80.0 % AL 65.0 %	ENTRE 64.0 % AL 40 %	ENTRE 39.0% AL 0%
Periodo	Programado	Alcanzado	Semáforo	Justificación	
ANUAL	75%		VERDE		
FRECUENCIA DE MEDICIÓN DEL PROPÓSITO: ANUAL					
PROPÓSITO 02	Propiciar la participación ciudadana de manera incluyente para fortalecer la planeación del desarrollo municipal.				
INDICADOR	PORCENTAJE DE PARTICIPACIÓN CIUDADANA EN LA PLANEACIÓN DEMOCRÁTICA MUNICIPAL				
INTERPRETACIÓN	A mayor valor del indicador mayor será la participación ciudadana en la Planeación del Desarrollo Municipal, a menor valor del indicador, menor participación ciudadana en la Planeación Democrática del municipio.				
UNIDAD DE MEDIDA	PORCENTAJE %	COMPORTAMIENTO DEL SEMAFORO	ACEPTABLE(VERDE)	RIESGO(AMARILLO)	CRÍTICO(ROJO)
COMPORTAMIENTO	ASCENDENTE		ENTRE 25.0 % AL 15.0 %	ENTRE 14.0 % AL 8.0 %	ENTRE 7.0% AL 0%
Periodo	Programado	Alcanzado	Semáforo	Justificación	
ANUAL	17%		VERDE		
FRECUENCIA DE MEDICIÓN DEL COMPONENTE: TRIMESTRAL					
COMPONENTE 02	Coordinar la operatividad de las Áreas Técnicas de la Entidad.				
INDICADOR	Avance de cumplimiento				
INTERPRETACIÓN	A mayor valor del indicador mayor será la eficiencia en la coordinación de áreas y mejor desempeño de la paramunicipal. A menor valor menor será la eficiencia en la coordinación de áreas y disminuirá el desempeño de la paramunicipal.				
UNIDAD DE MEDIDA	PORCENTAJE %	COMPORTAMIENTO DEL SEMAFORO	ACEPTABLE(VERDE)	RIESGO(AMARILLO)	CRÍTICO(ROJO)
COMPORTAMIENTO	ASCENDENTE		ENTRE 80 % AL 59%	ENTRE 58 % AL 29%	ENTRE 28 % AL 0%
Periodo	Programado	Alcanzado	Semáforo	Justificación	
1ero	30%	30%	VERDE		
2do	54%	54%	VERDE		
3ero	76%	76%	VERDE		
4to	100%	100%	VERDE		
INFORMACIÓN GENERAL					
RAMO:		SUBSIDIO MUNICIPAL			
DEPENDENCIA:		COPLADEM			
UNIDAD:		COPLADEM			
UNIDAD RESPONSABLE:		SECRETARIA TÉCNICA DEL COPLADEM.			
COMPONENTE 02	Coordinar la operatividad de las Áreas Técnicas de la Entidad.				
ACTIVIDAD 31	Elaborar los planes de trabajo de las áreas operativas y dar seguimiento a su cumplimiento				
UNIDAD DE MEDIDA	PLANES DE TRABAJO	COMPORTAMIENTO DEL SEMAFORO	ACEPTABLE(VERDE)	RIESGO(AMARILLO)	CRÍTICO(ROJO)
COMPORTAMIENTO	ASCENDENTE		ENTRE 80 % AL 59%	ENTRE 58 % AL 29%	ENTRE 28 % AL 0%
Periodo	Programado	Alcanzado	Semáforo	Justificación	

1ero	2	2	VERDE	se da seguimiento a las areas de P.C. EST. Y PROY. Y PLANEACION
2do	1	1	VERDE	
3ero	1	1	VERDE	
4to	2	2	VERDE	

FRECUENCIA DE MEDICIÓN DE LA ACTIVIDAD: TRIMESTRAL

COMPONENTE 02		Coordinar la operatividad de las Áreas Técnicas de la Entidad.				
ACTIVIDAD 32		Coordinar organizativa y operativa las reuniones de la Junta de Gobierno, así también de las reuniones de trabajo y consultas públicas del Copladem				
UNIDAD DE MEDIDA		REUNION JUNTA DE GOBIERNO, REUNION INTERNA DE TRABAJO	COMPORTAMIENTO DEL SEMAFORO	ACEPTABLE(VERDE)	RIESGO(AMARILLO)	CRÍTICO(ROJO)
COMPORTAMIENTO		ASCENDENTE		ENTRE 80% AL 59%	ENTRE 58% AL 29%	ENTRE 28% AL 0%
Periodo	Programado	Alcanzado	Semáforo	Justificación		
1ero	2	2	VERDE			
2do	3	4	VERDE	SE LLEVARON A ABO 4 JUNTAS DE GOBIERNO EN EL PERIODO		
3ero	2	2	VERDE			
4to	3	2	VERDE			

FRECUENCIA DE MEDICIÓN DE LA ACTIVIDAD: TRIMESTRAL

COMPONENTE 02		Coordinar la operatividad de las Áreas Técnicas de la Entidad.				
ACTIVIDAD 33		Evaluar, coordinar y dar seguimiento a las reuniones de participación ciudadana en materia de planeación				
UNIDAD DE MEDIDA		REUNIONES	COMPORTAMIENTO DEL SEMAFORO	ACEPTABLE(VERDE)	RIESGO(AMARILLO)	CRÍTICO(ROJO)
COMPORTAMIENTO		ASCENDENTE		ENTRE 80% AL 59%	ENTRE 58% AL 29%	ENTRE 28% AL 0%
Periodo	Programado	Alcanzado	Semáforo	Justificación		
1ero	32	19	VERDE			
2do	32	26	VERDE			
3ero	33	26	AMARILLO	NO SE REALIZARON LOS CONSEJOS DELEGACIONALES		
4to	33	26	VERDE	NO SE REALIZARON LOS CONSEJOS DELEGACIONALES		

FRECUENCIA DE MEDICIÓN DE LA ACTIVIDAD: TRIMESTRAL

COMPONENTE 02		Coordinar la operatividad de las Áreas Técnicas de la Entidad.				
ACTIVIDAD 34		Capacitación a personal del Copladem.				
UNIDAD DE MEDIDA		CURSO DE CAPACITACION	COMPORTAMIENTO DEL SEMAFORO	ACEPTABLE(VERDE)	RIESGO(AMARILLO)	CRÍTICO(ROJO)
COMPORTAMIENTO		ASCENDENTE		ENTRE 80% AL 59%	ENTRE 58% AL 29%	ENTRE 28% AL 0%
Periodo	Programado	Alcanzado	Semáforo	Justificación		
1ero	1	1	VERDE	se capacita en llenado de reporte de avanse para el PMD		
2do	1	1	VERDE			
3ero	0	0	VERDE			
4to	1	1	VERDE			

FRECUENCIA DE MEDICIÓN DE LA ACTIVIDAD: TRIMESTRAL

COMPONENTE 02		Coordinar la operatividad de las Áreas Técnicas de la Entidad.				
ACTIVIDAD 35		Dar cumplimiento a la normatividad en materia de transparencia				
UNIDAD DE MEDIDA		RESPUESTA DE OFICIOS REQUERIDOS	COMPORTAMIENTO DEL SEMAFORO	ACEPTABLE(VERDE)	RIESGO(AMARILLO)	CRÍTICO(ROJO)
COMPORTAMIENTO		ASCENDENTE		ENTRE 80% AL 59%	ENTRE 58% AL 29%	ENTRE 28% AL 0%
Periodo	Programado	Alcanzado	Semáforo	Justificación		
1ero	1	1	VERDE			
2do	1	1	VERDE			
3ero	1	1	VERDE			
4to	1	1	VERDE			

LIC. IVAN JESÚS RODRIGUEZ HERNANDEZ  
SECRETARIO TECNICO



LIC. RENE ALBERTO CASTRO RAZCON  
COORDINADOR GENERAL





# Comité de Planeación para el Desarrollo Municipal de Ensenada, B.C.

Sistema de Planeación, Programación y Presupuestación Municipal  
CUARTO TRIMESTRE 2020

**COPLADEM**  
Comité de Planeación para el  
Desarrollo Municipal

INFORMACIÓN GENERAL					
RAMO:		SUBSIDIO MUNICIPAL			
DEPENDENCIA:		COPLADEM			
UNIDAD:		COPLADEM			
UNIDAD RESPONSABLE:		PLANEACIÓN MUNICIPAL DEL COPLADEM			
GASTO FINANCIERO TOTAL AUTORIZADO					\$10,601.00
FIN	Vincular a la comunidad con el Gobierno Municipal para conocer y canalizar las necesidades ciudadanas, a fin de fomentar la planeación democrática.				\$7,241.00
PROPÓSITO 02	Propiciar la participación ciudadana de manera incluyente para fortalecer la planeación del desarrollo municipal.				\$7,241.00
COMPONENTE 03	Dar seguimiento y evaluación al Plan Municipal de Desarrollo PMD, 2017-2019				\$3,360.00
A1	Solicitud, recopilación y sistematización de avances programáticos trimestrales				\$1,000.00
A2	Coordinar con instituciones públicas y privadas, así como educativas para la evaluación al cumplimiento del PMD.				\$1,000.00
A3	Recopilación de información de las dependencias y entidades para la elaboración del Informe de Gobierno				\$1,360.00
FRECUENCIA DE MEDICIÓN DEL FIN: ANUAL					
FIN	Vincular a la comunidad con el Gobierno Municipal para conocer y canalizar las necesidades ciudadanas, a fin de fomentar la planeación democrática				
INDICADOR	Porcentaje de cumplimiento a la Planeación Municipal Democrática				
INTERPRETACIÓN	A mayor resultado del indicador mayor es el cumplimiento al PMD, a menor resultado menor cumplimiento del objetivo.				
UNIDAD DE MEDIDA	PORCENTAJE %	COMPORTAMIENTO DEL SEMAFORO	ACEPTABLE(VERDE)	RIESGO(AMARILLO)	CRÍTICO(ROJO)
COMPORTAMIENTO	ASCENDENTE		ENTRE 80.0 % AL 65.0 %	ENTRE 64.0 % AL 40 %	ENTRE 39.0% AL 0%
Periodo	Programado	Alcanzada	Semáforo	Justificación	
ANUAL	75%		VERDE		
FRECUENCIA DE MEDICIÓN DEL PROPÓSITO: ANUAL					
PROPÓSITO 02	Propiciar la participación ciudadana de manera incluyente para fortalecer la planeación del desarrollo municipal.				
INDICADOR	PORCENTAJE DE PARTICIPACIÓN CIUDADANA EN LA PLANEACIÓN DEMOCRÁTICA MUNICIPAL				
INTERPRETACIÓN	A mayor valor del indicador mayor será la participación ciudadana en la Planeación del Desarrollo Municipal, a menor valor del indicador, menor participación ciudadana en la Planeación Democrática del municipio.				
UNIDAD DE MEDIDA	PORCENTAJE %	COMPORTAMIENTO DEL SEMAFORO	ACEPTABLE(VERDE)	RIESGO(AMARILLO)	CRÍTICO(ROJO)
COMPORTAMIENTO	ASCENDENTE		ENTRE 25.0 % AL 15.0 %	ENTRE 14.0 % AL 8.0 %	ENTRE 7.0% AL 0%
Periodo	Programado	Alcanzada	Semáforo	Justificación	
ANUAL	17%		VERDE		
FRECUENCIA DE MEDICIÓN DEL COMPONENTE: TRIMESTRAL					
COMPONENTE 03	Dar seguimiento y evaluación al Plan Municipal de Desarrollo PMD, 2017-2019				
INDICADOR	Avance de cumplimiento				
INTERPRETACIÓN	A mayor valor del indicador mayor será el seguimiento al cumplimiento del PMD, a menor valor del indicador menor seguimiento del cumplimiento del PMD.				
UNIDAD DE MEDIDA	PORCENTAJE %	COMPORTAMIENTO DEL SEMAFORO	ACEPTABLE(VERDE)	RIESGO(AMARILLO)	CRÍTICO(ROJO)
COMPORTAMIENTO	ASCENDENTE		ENTRE 80 % AL 59 %	ENTRE 58 % AL 29 %	ENTRE 28% AL 0%
Periodo	Programado	Alcanzada	Semáforo	Justificación	
1ero	14%	14%	VERDE		
2do	28%	28%	VERDE		
3ero	57%	57%	VERDE		
4to	100%	100%	VERDE		
INFORMACIÓN GENERAL					
RAMO:		SUBSIDIO MUNICIPAL			
DEPENDENCIA:		COPLADEM			
UNIDAD:		COPLADEM			
UNIDAD RESPONSABLE:		PLANEACION MUNICIPAL DEL COPLADEM			
COMPONENTE 03	Dar seguimiento y evaluación al Plan Municipal de Desarrollo PMD, 2017-2019				
ACTIVIDAD 36	Solicitud, recopilación y sistematización de avances programáticos trimestrales				
UNIDAD DE MEDIDA	SOLICITUDES	COMPORTAMIENTO DEL SEMAFORO	ACEPTABLE(VERDE)	RIESGO(AMARILLO)	CRÍTICO(ROJO)
COMPORTAMIENTO	ASCENDENTE		ENTRE 80 % AL 59 %	ENTRE 58 % AL 29 %	ENTRE 28% AL 0%
Periodo	Programado	Alcanzada	Semáforo	Justificación	
1ero	1	1	VERDE		
2do	1	1	VERDE		
3ero	1	1	VERDE		

4to	1	1	VERDE			
FRECUENCIA DE MEDICION DE LA ACTIVIDAD: TRIMESTRAL						
COMPONENTE 03		Dar seguimiento y evaluación al Plan Municipal de Desarrollo PMD, 2017-2019				
ACTIVIDAD 37		Coordinar con instituciones públicas y privadas, así como educativas para la evaluación al cumplimiento del PMD.				
UNIDAD DE MEDIDA		EVALUACION AL CUMPLIMIENTO DEL PMD	COMPORTAMIENTO DEL SEMAFORO	ACEPTABLE(VERDE)	RIESGO(AMARILLO)	CRÍTICO(ROJO)
COMPORTAMIENTO		ASCENDENTE		ENTRE 80 % AL 59 %	ENTRE 58 % AL 29 %	ENTRE 28% AL 0%
Periodo	Programado	Alcanzado	Semáforo	Justificación		
1ero	1	1	VERDE			
2do	0	0	VERDE			
3ero	0	0	VERDE			
4to	0	0	VERDE			
FRECUENCIA DE MEDICION DE LA ACTIVIDAD: TRIMESTRAL						
COMPONENTE 03		Dar seguimiento y evaluación al Plan Municipal de Desarrollo PMD, 2017-2019				
ACTIVIDAD 38		Recopilación de información de las dependencias y entidades para la elaboración del Informe de Gobierno				
UNIDAD DE MEDIDA		SOLICITUD, INFORME DE GOBIERNO	COMPORTAMIENTO DEL SEMAFORO	ACEPTABLE(VERDE)	RIESGO(AMARILLO)	CRÍTICO(ROJO)
COMPORTAMIENTO		ASCENDENTE		ENTRE 80 % AL 59 %	ENTRE 58 % AL 29 %	ENTRE 28% AL 0%
Periodo	Programado	Alcanzado	Semáforo	Justificación		
1ero	0	0	VERDE			
2do	0	0	VERDE			
3ero	1	1	VERDE	SE REALIZO LA SOLICITUD DE INFORMACION PARA REALIZAR EL 1 ER INFORME DEL XXIII AYUNTAMIENTO		
4to	1	1	VERDE			

\_\_\_\_\_  
 LIC. ALEJANDRINA BAUTISTA REYES  
 COORDINADOR DE PLANEACION MUNICIPAL

\_\_\_\_\_  
 LIC. RENE ALBERTO CASTRO RAZCON  
 COORDINADOR GENERAL



Comité de Planeación para el Desarrollo Municipal  
de Ensenada, B.C.  
Sistema de Planeación, Programación y Presupuestación Municipal  
CUARTO TRIMESTRE 2020

**COPLADEM**  
Comité de Planeación para el  
Desarrollo Municipal

INFORMACIÓN GENERAL						
RAMO:	SUBSIDIO MUNICIPAL					
DEPENDENCIA:	COPLADEM					
UNIDAD:	COPLADEM					
UNIDAD RESPONSABLE:	PARTICIPACION CIUDADANA DEL COPLADEM					
GASTO FINANCIERO TOTAL AUTORIZADO						\$25,652.00
FIN	Vincular a la comunidad con el Gobierno Municipal para conocer y canalizar las necesidades ciudadanas, a fin de fomentar la planeación democrática.					\$5,815.66
PROPOSITO 02	Propiciar la participación ciudadana de manera incluyente para fortalecer la planeación del desarrollo municipal.					\$5,815.66
COMPONENTE 04	Seguimiento Al Cumplimiento Del Plan Municipal De Desarrollo 2017-2019 A Tráves De La Participación Ciudadana					\$19,836.34
A1	Convocar a reuniones de consejos consultivos, así como aquellos que incluyen la participación ciudadana					\$7,455.20
A2	Fungir como Secretaria de Actos y Acuerdos de los Consejos sectoriales y delegacionales					\$4,650.00
A3	Dar seguimiento a acuerdos tomados en reuniones de Consejos sectoriales y delegacionales					\$6,981.14
A4	Actualizar los directorios de la comisión representativa, de los consejos consultivos sectoriales y delegacionales.					\$750.00
FRECUENCIA DE MEDICION DEL FIN: ANUAL						
FIN	Vincular a la comunidad con el Gobierno Municipal para conocer y canalizar las necesidades ciudadanas, a fin de fomentar la planeación democrática.					
INDICADOR	Porcentaje de cumplimiento a la Planeación Municipal Democrática					
INTERPRETACIÓN	A mayor resultado del indicador mayor es el cumplimiento al PMD, a menor resultado menor cumplimiento del objetivo.					
UNIDAD DE MEDIDA	PORCENTAJE %		COMPORTAMIENTO DEL SEMAFORO	ACEPTABLE(VERDE)	RIESGO(AMARILLO)	CRITICO(ROJO)
COMPORTAMIENTO	ASCENDENTE			ENTRE 80.0 % AL 65.0 %	ENTRE 64.0 % AL 40 %	ENTRE 39.0% AL 0%
Periodo	Programado	Alcanzado	Semáforo	Justificación		
ANUAL	75%		VERDE			
FRECUENCIA DE MEDICION DEL PROPOSITO: ANUAL						
PROPOSITO 02	Propiciar la participación ciudadana de manera incluyente para fortalecer la planeación del desarrollo municipal.					
INDICADOR	PORCENTAJE DE PARTICIPACIÓN CIUDADANA EN LA PLANEACIÓN DEMOCRÁTICA MUNICIPAL					
INTERPRETACIÓN	A mayor valor del indicador mayor será la participación ciudadana en la Planeación del Desarrollo Municipal, a menor valor del indicador, menor participación ciudadana en la Planeación Democrática del municipio.					
UNIDAD DE MEDIDA	PORCENTAJE %		COMPORTAMIENTO DEL SEMAFORO	ACEPTABLE(VERDE)	RIESGO(AMARILLO)	CRITICO(ROJO)
COMPORTAMIENTO	ASCENDENTE			ENTRE 25.0 % AL 15.0 %	ENTRE 14.0 % AL 8.0 %	ENTRE 7.0% AL 0%
Periodo	Programado	Alcanzado	Semáforo	Justificación		
ANUAL	17%		VERDE			
FRECUENCIA DE MEDICION DEL COMPONENTE: TRIMESTRAL						
COMPONENTE 04	Seguimiento Al Cumplimiento Del Plan Municipal De Desarrollo 2017-2019 A Tráves De La Participación Ciudadana					
INDICADOR	Avance de cumplimiento					
INTERPRETACIÓN	Entre mayor sea el indicador, mayor será la participación ciudadana involucrada en el seguimiento del PMD					
UNIDAD DE MEDIDA	PORCENTAJE %		COMPORTAMIENTO DEL SEMAFORO	ACEPTABLE(VERDE)	RIESGO(AMARILLO)	CRITICO(ROJO)
COMPORTAMIENTO	ASCENDENTE			ENTRE 28 % Y 75 %	ENTRE 74 % Y 50 %	ENTRE 49% Y 20%
Periodo	Programado	Alcanzado	Semáforo	Justificación		
1ero	25%	25%	VERDE			
2do	50%	40%	AMARILLO			
3ero	75%	60%	AMARILLO	A CAUSA DE LA CONTINGENCIA POR COVID-19 NO SE LOGRO LLEVAR A CABO EL 100% DE LOS CONSEJOS, EN PARTICULAR CON LOS DELEGACIONALES.		
4to	100%	100%	VERDE			
INFORMACIÓN GENERAL						
RAMO:	SUBSIDIO MUNICIPAL					
DEPENDENCIA:	COPLADEM					
UNIDAD:	COPLADEM					
UNIDAD RESPONSABLE:	PARTICIPACION CIUDADANA DEL COPLADEM					
COMPONENTE 04	Seguimiento Al Cumplimiento Del Plan Municipal De Desarrollo 2017-2019 A Tráves De La Participación Ciudadana					
ACTIVIDAD 39	Convocar a reuniones de consejos consultivos, así como aquellos que incluyen la participación ciudadana					
UNIDAD DE MEDIDA	CONVOCATORIA		COMPORTAMIENTO DEL SEMAFORO	ACEPTABLE(VERDE)	RIESGO(AMARILLO)	CRITICO(ROJO)
COMPORTAMIENTO	ASCENDENTE			ENTRE 28 % Y 75 %	ENTRE 74 % Y 50 %	ENTRE 49% Y 20%
Periodo	Programado	Alcanzado	Semáforo	Justificación		
1ero	31	31	VERDE			
2do	31	26	AMARILLO	POR INSTRUCCION DEL COORDINADOR NO SE LLEVARON ACABO LAS DELEGACIONALES, DEBIDO A CONTINGENCIA SANITARIA COVID-19		
3ero	31	26	AMARILLO	POR INSTRUCCION DEL COORDINADOR NO SE LLEVARON ACABO LAS DELEGACIONALES, DEBIDO A CONTINGENCIA SANITARIA COVID-20		
4to	31	26	VERDE	FALTARON LAS DELEGACIONALES CONTINGENCIA COVID		
FRECUENCIA DE MEDICION DE LA ACTIVIDAD: TRIMESTRAL						
COMPONENTE 04	Seguimiento Al Cumplimiento Del Plan Municipal De Desarrollo 2017-2019 A Tráves De La Participación Ciudadana					
ACTIVIDAD 40	Fungir como Secretaria de Actos y Acuerdos de los Consejos sectoriales y delegacionales					
UNIDAD DE MEDIDA	REUNION		COMPORTAMIENTO DEL SEMAFORO	ACEPTABLE(VERDE)	RIESGO(AMARILLO)	CRITICO(ROJO)
COMPORTAMIENTO	ASCENDENTE			ENTRE 28 % Y 75 %	ENTRE 74 % Y 50 %	ENTRE 49% Y 20%
Periodo	Programado	Alcanzado	Semáforo	Justificación		
1ero	31	31	VERDE			

2da	31	26	AMARILLO	POR INSTRUCCION DEL COORDINADOR NO SE LLEVARON ACABO LAS DELEGACIONALES, DEBIDO A CONTINGENCIA SANITARIA COVID-19		
3era	31	26	AMARILLO	INSTRUCCION DE DEL COORDINADOR GENERAL		
4ta	31	26	VERDE	FALTARON LAS DELEGACIONALES CONTINGENCIA COVID		
FRECUENCIA DE MEDICION DE LA ACTIVIDAD: TRIMESTRAL						
COMPONENTE 04		Seguimiento Al Cumplimiento Del Plan Municipal De Desarrollo 2017-2019 A Traves De La Participación Ciudadana				
ACTIVIDAD 41		Dar seguimiento a acuerdos tomados en reuniones de Consejos sectoriales y delegacionales				
UNIDAD DE MEDIDA		ACUERDOS	COMPORTAMIENTO DEL SEMAFORO	ACEPTABLE(VERDE)	RIESGO(AMARILLO)	CRÍTICO(ROJO)
COMPORTAMIENTO		ASCENDENTE		ENTRE 28 % Y 75 %	ENTRE 74 % Y 50 %	ENTRE 49% Y 20%
Periodo	Programado	Alcanzado	Semáforo	Justificación		
1ero	15	15	VERDE			
2da	15	0	ROJO	NO SE GENERARON ACUERDOS, PERO SE GENERARON REUNIONES EXTRAORDINARIAS		
3era	15	2	ROJO	SE SOLICITARON DOS REUNIONES EXTRAORDINARIAS POR ACUERDO DE LOS INTEGRANTES DE LOS CONSEJOS		
4ta	15	0	ROJO	NO HUBO ACUERDOS		
FRECUENCIA DE MEDICION DE LA ACTIVIDAD: TRIMESTRAL						
COMPONENTE 04		Seguimiento Al Cumplimiento Del Plan Municipal De Desarrollo 2017-2019 A Traves De La Participación Ciudadana				
ACTIVIDAD 42		Actualizar los directorios de la comisión representativa, de los consejos consultivos sectoriales y delegacionales.				
UNIDAD DE MEDIDA		REUNION	COMPORTAMIENTO DEL SEMAFORO	ACEPTABLE(VERDE)	RIESGO(AMARILLO)	CRÍTICO(ROJO)
COMPORTAMIENTO		ASCENDENTE		ENTRE 28 % Y 75 %	ENTRE 74 % Y 50 %	ENTRE 49% Y 20%
Periodo	Programado	Alcanzado	Semáforo	Justificación		
1ero	1	1	VERDE			
2da	1	1	VERDE			
3era	1	1	VERDE			
4ta	1	1	VERDE			

LIC. GLORIA MARTÍNEZ GONZÁLEZ  
COORDINADORA DE PARTICIPACION  
CIUDADANA

  
LIC. RENE ALBERTO CASTRO RAZCON  
COORDINADOR GENERAL



# Comité de Planeación para el Desarrollo Municipal de Ensenada, B.C.

Sistema de Planeación, Programación y Presupuestación Municipal

**CUARTO TRIMESTRE 2020**

**COPLADEM**  
Comité de Planeación para el  
Desarrollo Municipal

INFORMACIÓN GENERAL					
RAMO:	SUBSIDIO MUNICIPAL				
DEPENDENCIA:	COPLADEM				
UNIDAD:	COPLADEM				
UNIDAD RESPONSABLE:	COORDINACION DE INVERSION PUBLICA DEL COPLADEM				
<b>GASTO FINANCIERO TOTAL AUTORIZADO</b>					<b>\$58,210.60</b>
FIN	Vincular a la comunidad con el Gobierno Municipal para conocer y canalizar las necesidades ciudadanas, a fin de fomentar la planeación democrática.				\$27,287.72
PROPÓSITO 02	Propiciar la participación ciudadana de manera incluyente para fortalecer la planeación del desarrollo municipal.				\$27,287.72
COMPONENTE 05	Eficiente seguimiento, control y evaluación de obra pública en el Municipio				\$30,922.88
A1	Actualizar el padrón de obra pública				\$12,316.39
A2	Realizar recorridos para el seguimiento de avance de obra Pública Municipal, así como para participar en la conformación de comités de obra y priorización de las mismas				\$18,606.49
<b>FRECUENCIA DE MEDICIÓN DEL FIN: ANUAL</b>					
FIN	Vincular a la comunidad con el Gobierno Municipal para conocer y canalizar las necesidades ciudadanas, a fin de fomentar la planeación democrática.				
INDICADOR	Porcentaje de cumplimiento a la Planeación Municipal Democrática				
INTERPRETACIÓN	A mayor resultado del indicador mayor es el cumplimiento al PMD, a menor resultado menor cumplimiento del objetivo.				
UNIDAD DE MEDIDA	PORCENTAJE %	COMPORTAMIENTO DEL SEMAFORO	ACEPTABLE(VERDE)	RIESGO(AMARILLO)	CRÍTICO(ROJO)
COMPORTAMIENTO	ASCENDENTE		ENTRE 80.0 % AL 65.0 %	ENTRE 64.0 % AL 40 %	ENTRE 39.0% AL 0%
Periodo	Programado	Alcanzado	Semáforo	Justificación	
ANUAL	75%		VERDE		
<b>FRECUENCIA DE MEDICIÓN DEL PROPÓSITO: ANUAL</b>					
PROPÓSITO 02	Propiciar la participación ciudadana de manera incluyente para fortalecer la planeación del desarrollo municipal.				
INDICADOR	PORCENTAJE DE PARTICIPACIÓN CIUDADANA EN LA PLANEACIÓN DEMOCRÁTICA MUNICIPAL				
INTERPRETACIÓN	A mayor valor del indicador mayor será la participación ciudadana en la Planeación del Desarrollo Municipal, a menor valor del indicador, menor participación ciudadana en la Planeación Democrática del municipio.				
UNIDAD DE MEDIDA	PORCENTAJE %	COMPORTAMIENTO DEL SEMAFORO	ACEPTABLE(VERDE)	RIESGO(AMARILLO)	CRÍTICO(ROJO)
COMPORTAMIENTO	ASCENDENTE		ENTRE 25.0 % AL 15.0 %	ENTRE 14.0 % AL 8.0 %	ENTRE 7.0% AL 0%
Periodo	Programado	Alcanzado	Semáforo	Justificación	
ANUAL	17%		VERDE		
<b>FRECUENCIA DE MEDICIÓN DEL COMPONENTE: TRIMESTRAL</b>					
COMPONENTE 05	Eficiente seguimiento, control y evaluación de obra pública en el Municipio				
INDICADOR	Avance de cumplimiento				
INTERPRETACIÓN	A mayor valor del indicador, mayor será la eficacia de obra pública municipal; A menor valor, menor será la eficacia de la obra pública municipal.				
UNIDAD DE MEDIDA	PORCENTAJE %	COMPORTAMIENTO DEL SEMAFORO	ACEPTABLE(VERDE)	RIESGO(AMARILLO)	CRÍTICO(ROJO)
COMPORTAMIENTO	ASCENDENTE		ENTRE 80 % Y 65 %	ENTRE 64 % Y 45 %	45% A MENOR
Periodo	Programado	Alcanzado	Semáforo	Justificación	
1ero	25%	25%	VERDE		
2do	50%	50%	VERDE		
3ero	75%	75.00%	VERDE		
4to	100%	100%	VERDE		
<b>INFORMACIÓN GENERAL</b>					
RAMO:	SUBSIDIO MUNICIPAL				
DEPENDENCIA:	COPLADEM				
UNIDAD:	COPLADEM				
UNIDAD RESPONSABLE:	COORDINACION DE INVERSION PUBLICA DEL COPLADEM				
COMPONENTE 05	Eficiente seguimiento, control y evaluación de obra pública en el Municipio				
ACTIVIDAD 43	Actualizar el padrón de obra pública				
UNIDAD DE MEDIDA	ACTUALIZAR	COMPORTAMIENTO DEL SEMAFORO	ACEPTABLE(VERDE)	RIESGO(AMARILLO)	CRÍTICO(ROJO)
COMPORTAMIENTO	ASCENDENTE		ENTRE 80 % Y 65 %	ENTRE 64 % Y 45 %	45% A MENOR
Periodo	Programado	Alcanzado	Semáforo	Justificación	
1ero	1	1	VERDE		
2do	0	0	VERDE		

3ero	0	0	VERDE		
4to	1	1	VERDE		
FRECUENCIA DE MEDICIÓN DE LA ACTIVIDAD: TRIMESTRAL					
COMPONENTE 05	Eficiente seguimiento, control y evaluación de obra pública en el Municipio				
ACTIVIDAD 44	Realizar recorridos para el seguimiento de avance de obra Pública Municipal ,asi como para participar en la conformacion de comites de obra y priorización de las mismas				
UNIDAD DE MEDIDA	RECORRIDO	COMPORTAMIENTO DEL SEMAFORO	ACEPTABLE(VERDE)	RIESGO(AMARILLO)	CRÍTICO(ROJO)
COMPORTAMIENTO	ASCENDENTE		ENTRE 80 % Y 65 %	ENTRE 64 % Y 45 %	45% A MENOR
Periodo	Programado	Alcanzado	Semáforo	Justificación	
1ero	1	2	VERDE		
2do	1	1	VERDE		
3ero	1	3	VERDE	SE REALIZARON RECORRIDOS ALEATEORIOS	
4to	1	1	VERDE		



LIC. RENE ALBERTO CASTRO RAZCON.  
COORDINADORA DE INVERSION PUBLICA

C. SUSANA KARELY BATIZ TRUJILLO  
COORDINADOR GENERAL



# Comité de Planeación para el Desarrollo Municipal de Ensenada, B.C.

Sistema de Planeación, Programación y Presupuestación Municipal

**COPLADEM**  
Comité de Planeación para el  
Desarrollo Municipal

## CUARTO TRIMESTRE 2020

INFORMACIÓN GENERAL						
RAMO:		SUBSIDIO MUNICIPAL				
DEPENDENCIA:		COPLADEM				
UNIDAD:		COPLADEM				
UNIDAD RESPONSABLE:		COORDINACIÓN DE ESTUDIOS Y PROYECTOS DEL COPLADEM				
GASTO FINANCIERO TOTAL AUTORIZADO					<b>\$36,174.70</b>	
FIN	Conocer las acciones emprendidas por las dependencias municipales para el eficiente seguimiento de la planeación democrática municipal.				\$8,143.00	
PROPÓSITO 02	Propiciar la participación en la planeación democrática municipal.				\$8,143.00	
COMPONENTE 06	Elaborar y difundir los estudios y proyectos que se deriven del Copladem				\$28,031.70	
A1	Realizar estudios y actualización de programas y proyectos derivados del Plan Municipal de Desarrollo y los que se deriven del COPLADEM				\$14,720.11	
A2	Elaborar y desarrollar proyectos que se deriven de las actividades propias del Copladem				\$13,311.59	
FRECUENCIA DE MEDICIÓN DEL FIN: ANUAL						
FIN	Conocer las acciones emprendidas por las dependencias municipales para el eficiente seguimiento de la planeación democrática municipal.					
INDICADOR	Conocer el grado de avance de cumplimiento a la planeación municipal.					
INTERPRETACIÓN	A mayor resultado del indicador mayor es el cumplimiento al PMD, a menor resultado menor cumplimiento del objetivo.					
UNIDAD DE MEDIDA	PORCENTAJE %		COMPORTAMIENTO DEL SEMAFORO	ACEPTABLE(VERDE)	RIESGO(AMARILLO)	CRITICO(ROJO)
COMPORTAMIENTO	ASCENDENTE			ENTRE 80.0 % AL 65.0 %	ENTRE 64.0 % AL 40 %	ENTRE 39.0% AL 0%
Periodo	Programado	Alcanzado	Semáforo	Justificación		
ANUAL	75%		VERDE			
FRECUENCIA DE MEDICIÓN DEL PROPOSITO: ANUAL						
PROPÓSITO 02	Propiciar la participación en la planeación democrática municipal.					
INDICADOR	Conocer el porcentaje de participación ciudadana democrática en la planeación del desarrollo municipal.					
INTERPRETACIÓN	A mayor valor del indicador mayor será la participación ciudadana en la Planeación del Desarrollo Municipal, a menor valor del indicador, menor participación ciudadana en la Planeación Democrática del municipio.					
UNIDAD DE MEDIDA	PORCENTAJE %		COMPORTAMIENTO DEL SEMAFORO	ACEPTABLE(VERDE)	RIESGO(AMARILLO)	CRITICO(ROJO)
COMPORTAMIENTO	ASCENDENTE			ENTRE 25.0 % AL 15.0 %	ENTRE 14.0 % AL 8.0 %	ENTRE 7.0% AL 0%
Periodo	Programado	Alcanzado	Semáforo	Justificación		
ANUAL	17%	17.00%	VERDE			
FRECUENCIA DE MEDICIÓN DEL COMPONENTE: TRIMESTRAL						
COMPONENTE 06	Elaborar y difundir los estudios y proyectos que se deriven del Copladem					
INDICADOR	Conocer el porcentaje de participación ciudadana democrática en la planeación del desarrollo municipal.					
INTERPRETACIÓN	A mayor valor del indicador mayor será la participación ciudadana en la Planeación del Desarrollo Municipal, a menor valor del indicador, menor participación ciudadana en la Planeación Democrática del municipio.					
UNIDAD DE MEDIDA	PORCENTAJE %		COMPORTAMIENTO DEL SEMAFORO	ACEPTABLE(VERDE)	RIESGO(AMARILLO)	CRITICO(ROJO)
COMPORTAMIENTO	ASCENDENTE			ENTRE 85 % Y 59 %	ENTRE 58 % Y 29 %	ENTRE 28% Y 0%
Periodo	Programado	Alcanzado	Semáforo	Justificación		
1ero	25.00%	25.00%	VERDE			
2do	62%	62.00%	VERDE			
3ero	75%	75.00%	VERDE			
4to	100%	100.00%	VERDE			
INFORMACIÓN GENERAL						
RAMO:		SUBSIDIO MUNICIPAL				
DEPENDENCIA:		COPLADEM				
UNIDAD:		COPLADEM				
UNIDAD RESPONSABLE:		COORDINACIÓN DE ESTUDIOS Y PROYECTOS DEL COPLADEM				
COMPONENTE 06	Elaborar y difundir los estudios y proyectos que se deriven del Copladem					
ACTIVIDAD 45	Realizar estudios y actualización de programas y proyectos derivados del Plan Municipal de Desarrollo y los que se deriven del COPLADEM					
UNIDAD DE MEDIDA	ACTUALIZACIÓN DE INFORMACION		COMPORTAMIENTO DEL SEMAFORO	ACEPTABLE(VERDE)	RIESGO(AMARILLO)	CRÍTICO(ROJO)
COMPORTAMIENTO	ASCENDENTE			ENTRE 85 % Y 59 %	ENTRE 58 % Y 29 %	ENTRE 28% Y 0%
Periodo	Programado	Alcanzado	Semáforo	Justificación		
1ero	1	1	VERDE			
2do	1	1	VERDE			
3ero	1	1	VERDE	EN COORDINACION CON EL AREA DE INVERSION SE REALIZARON ACTUALIZACIONES DEL PADRON DE OBRA Y RECORRIDOS ALEATORIOS		
4to	1	1	VERDE			
FRECUENCIA DE MEDICIÓN DE LA ACTIVIDAD: TRIMESTRAL						
COMPONENTE 06	Elaborar y difundir los estudios y proyectos que se deriven del Copladem					
ACTIVIDAD 46	Elaborar y desarrollar proyectos que se deriven de las actividades propias del Copladem					

UNIDAD DE MEDIDA		PROYECTO	COMPORTAMIENTO DEL SEMAFORO	ACEPTABLE(VERDE)	RIESGO(AMARILLO)	CRITICO(ROJO)
COMPORTAMIENTO		ASCENDENTE		ENTRE 85 % Y 59 %	ENTRE 58 % Y 29 %	ENTRE 28% Y 0%
Periodo	Programado	Alcanzado	Semáforo	Justificación		
1ero	0	0	VERDE			
2do	1	1	VERDE			
3ero	0	0	VERDE			
4to	0	0	VERDE			

\_\_\_\_\_  
 LIC. RENE ALBERTO CASTRO RAZCON  
 COORDINADOR GENERAL

\_\_\_\_\_  
 LIC. LUIS OCTAVIO MUÑOZ RAMIREZ  
 COORDINADOR DE EST. Y PROY.





# Comité de Planeación para el Desarrollo Municipal de Ensenada, B.C.

Sistema de Planeación, Programación y Presupuestación Municipal  
CUARTO TRIMESTRE 2020

**COPLADEM**  
Comité de Planeación para el  
Desarrollo Municipal

INFORMACIÓN GENERAL					
RAMO:	SUBSIDIO MUNICIPAL				
DEPENDENCIA:	COPLADEM				
UNIDAD:	COPLADEM				
UNIDAD RESPONSABLE:	ESTUDIOS DEMOGRAFICOS DEL COPLADEM				
GASTO FINANCIERO TOTAL AUTORIZADO					\$34,000.00
FIN	Conocer las acciones emprendidas por las dependencias municipales para el eficiente seguimiento de la planeación democrática municipal.				\$6,413.88
PROPÓSITO 02	Propiciar la participación en la planeación democrática municipal.				\$6,413.88
COMPONENTE 07	Elaborar y actualizar los estudios sociodemográficos del municipio				\$27,586.12
A1	Coordinar con Dependencias Gubernamentales, cursos de capacitación y sensibilización				\$14,385.96
A2	Realizar proyectos de registros administrativos, en coordinación con dependencias involucradas en tema de programas de población.				\$13,200.16
FRECUENCIA DE MEDICIÓN DEL FIN: ANUAL					
FIN	Conocer las acciones emprendidas por las dependencias municipales para el eficiente seguimiento de la planeación democrática municipal.				
INDICADOR	Conocer el grado de avance de cumplimiento a la planeación municipal.				
INTERPRETACIÓN	A mayor resultado del indicador mayor es el cumplimiento al PMD, a menor resultado menor cumplimiento del objetivo.				
UNIDAD DE MEDIDA	PORCENTAJE %	COMPORTAMIENTO DEL SEMAFORO	ACEPTABLE(VERDE)	RIESGO(AMARILLO)	CRÍTICO(ROJO)
COMPORTAMIENTO	ASCENDENTE		ENTRE 80.0 % AL 65.0 %	ENTRE 64.0 % AL 40 %	ENTRE 39.0% AL 0%
Periodo	Programado	Alcanzado	Semáforo	Justificación	
ANUAL	75%		VERDE		
FRECUENCIA DE MEDICIÓN DEL PROPÓSITO: ANUAL					
PROPÓSITO 02	Propiciar la participación en la planeación democrática municipal.				
INDICADOR	Conocer el porcentaje de participación ciudadana democrática en la planeación del desarrollo municipal.				
INTERPRETACIÓN	A mayor valor del indicador mayor será la participación ciudadana en la Planeación del Desarrollo Municipal, a menor valor del indicador, menor participación ciudadana en la Planeación Democrática del municipio.				
UNIDAD DE MEDIDA	PORCENTAJE %	COMPORTAMIENTO DEL SEMAFORO	ACEPTABLE(VERDE)	RIESGO(AMARILLO)	CRÍTICO(ROJO)
COMPORTAMIENTO	ASCENDENTE		ENTRE 25.0 % Y 15.0 %	ENTRE 14.0 % Y 8.0 %	ENTRE 7.0% Y 0%
Periodo	Programado	Alcanzado	Semáforo	Justificación	
ANUAL	17%		VERDE		
FRECUENCIA DE MEDICIÓN DEL COMPONENTE: TRIMESTRAL					
COMPONENTE 07	Elaborar y actualizar los estudios sociodemográficos del municipio				
INDICADOR	Medir el Porcentaje De Avance Trimestral De La Realización Y Actualización De Estudios Sociodemográficos Actualizados A Fin De Tener Bases Exactas Para Proyectos Futuros.				
INTERPRETACIÓN	A Mayor Valor Del Indicador Mayor Eficacia, A Menor Valor Menor La Eficacia				
UNIDAD DE MEDIDA	PORCENTAJE %	COMPORTAMIENTO DEL SEMAFORO	ACEPTABLE(VERDE)	RIESGO(AMARILLO)	CRÍTICO(ROJO)
COMPORTAMIENTO	ASCENDENTE		ENTRE 88 % Y 57 %	ENTRE 56 % Y 29 %	ENTRE 28% Y 0%
Periodo	Programado	Alcanzado	Semáforo	Justificación	
1ero	25.00%	25.00%	VERDE		
2do	50%	25%	AMARILLO	DEVIDO A LA CONTINGENCIA SANITARIA DE COVIC 19 NO FUE POSIBLE LLEVAR A CABO REUNIONES NI CURSOS	
3ero	75%	75.00%	VERDE		
4to	100%	100%	VERDE		
INFORMACIÓN GENERAL					
RAMO:	SUBSIDIO MUNICIPAL				
DEPENDENCIA:	COPLADEM				
UNIDAD:	COPLADEM				
UNIDAD RESPONSABLE:	ESTUDIOS DEMOGRAFICOS DEL COPLADEM				
COMPONENTE 07	Elaborar y actualizar los estudios sociodemográficos del municipio				
ACTIVIDAD 47	Coordinar con Dependencias Gubernamentales, cursos de capacitación y sensibilización				
UNIDAD DE MEDIDA	CURSO DE CAPACITACION	COMPORTAMIENTO DEL SEMAFORO	ACEPTABLE(VERDE)	RIESGO(AMARILLO)	CRÍTICO(ROJO)
COMPORTAMIENTO	ASCENDENTE		ENTRE 88 % Y 57 %	ENTRE 56 % Y 29 %	ENTRE 28% Y 0%
Periodo	Programado	Alcanzado	Semáforo	Justificación	
1ero	1	1	VERDE		
2do	1	0	ROJO	DEVIDO A LA CONTINGENCIA SANITARIA DE COVIC 19 NO FUE POSIBLE LLEVAR A CABO REUNIONES NI CURSOS	
3ero	1	1	VERDE		
4to	1	0	AMARILLO	DEBIDO A SEMAFORIZACION NO FUE POSIBLE COORDINAR CURSOS DE CAPACITACION	
FRECUENCIA DE MEDICIÓN DE LA ACTIVIDAD: TRIMESTRAL					
COMPONENTE 07	Elaborar y actualizar los estudios sociodemográficos del municipio				
ACTIVIDAD 48	Realizar proyectos de registros administrativos, en coordinación con dependencias involucradas en tema de programas de población.				
UNIDAD DE MEDIDA	REGISTROS ADMINISTRATIVOS	COMPORTAMIENTO DEL SEMAFORO	ACEPTABLE(VERDE)	RIESGO(AMARILLO)	CRÍTICO(ROJO)
COMPORTAMIENTO	ASCENDENTE		ENTRE 88 % Y 57 %	ENTRE 56 % Y 29 %	ENTRE 28% Y 0%

Periodo	Programado	A alcanzado	Semaforo	Justificacion
1ero	1	1	VERDE	Se actualiza de acuerdo a datos recabados de INEGI.
2do	0	0	VERDE	
3ero	0	0	VERDE	
4to	0	0	VERDE	



---

LIC. RENÉ ALBERTO CASTRO RAZCON  
COORDINADOR DE ESTUDIOS  
DEMOGRAFICOS DEL COPLADEM

---

LIC. ELOIN CASTAÑEDA ESTRADA  
COORDINADOR DE EST. DEM.

**COORDINACION GENERAL**

A1	Realizar reuniones y mesas de trabajo de manera periódica con funcionarios	\$11,680.50	\$908,621.02
A2	Administrar de manera eficiente los recursos financieros, humanos y	\$884,411.98	
A3	Elaboración de proyectos de: Ley de Ingresos, Presupuesto de Egresos, y	\$12,528.54	

**SECRETARIA TECNICA**

A1	Elaborar los planes de trabajo de las áreas operativas y dar seguimiento a su	\$3,647.40	\$79,825.48
A2	Coordinar organizativa y operativa las reuniones de la Junta de Gobierno, así	\$56,585.08	
A3	Convocar, realizar y coordinar los foros de consulta pública de participación	\$1,050.00	
A4	Capacitación a personal del Copladem.	\$17,640.00	
A5	Dar cumplimiento a la normatividad en materia de transparencia	\$903.00	

**PLANEACION**

A1	Solicitud, recopilación y sistematización de avances programáticos	\$1,000.00	\$3,360.00
A2	Coordinar con instituciones públicas y privadas, así como educativas para la	\$1,000.00	
A3	Recopilación de información de las dependencias y entidades para la	\$1,360.00	

**INVERSION PUBLICA**

A1	Actualizar el padrón de obra pública	\$12,316.39	\$30,922.88
A2	Realizar recorridos para el seguimiento de avance de obra Pública Municipal	\$18,606.49	

**PARTICIPACION CIUDADANA**

A1	Convocar a reuniones de consejos consultivos, así como aquellos que	\$7,455.20	\$19,836.34
A2	Fungir como Secretaria de Actas y Acuerdos de los Consejos Consultivos y	\$4,650.00	
A3	Dar seguimiento a acuerdos tomados en reuniones de Consejos Consultivos	\$6,981.14	
A4	Actualizar los directorios de los Consejos Consultivos Sectoriales y	\$750.00	

**ESTUDIOS Y PROYECTOS**

A1	Realizar estudios y proyectos que se requieran para la aplicación de los	\$14,720.11	\$28,031.70
A2	Elaborar y desarrollar proyectos que se deriven de las actividades propias	\$13,311.59	

**ESTUDIOS DEMOGRAFICOS**

A1	Coordinar con Dependencias Gubernamentales, cursos de capacitación y	\$14,385.96	\$27,586.12
A2	Realizar y Actualizar estudios sociodemográficos	\$13,200.16	

**TOTAL**

\$1,098,183.54 \$1,098,183.54



**ENSENADA**  
XXIII AYUNTAMIENTO  
"EL COMPROMISO ES DE TODOS"

**COPLADEM**  
Comité de Planeación para el Desarrollo Municipal

## ***INFORME 4TO. TRIM. 2020***

# ***4. Notas de Estados Financieros***

DICIEMBRE 2020.



Carr. Transpeninsular 6500 A Ex Ejido  
Chapultepec Ensenada, B.C. 22785



[ensenada.gob.mx](http://ensenada.gob.mx)



**ENSENADA**  
**XXIII AYUNTAMIENTO**  
"EL COMPROMISO ES DE TODOS"

**COPLADEM**  
Comité de Planeación para el Desarrollo Municipal

## ***INFORME 4TO. TRIM. 2020***

# ***5. Notas de Gestión Administrativa***

DICIEMBRE 2020.



Carr. Transpeninsular 6500 A Ex Ejido  
Chapultepec Ensenada, B.C. 22785



[ensenada.gob.mx](http://ensenada.gob.mx)



**ENSENADA**  
XXIII AYUNTAMIENTO  
"EL COMPROMISO ES DE TODOS"

**COPLADEM**  
Comité de Planeación para el Desarrollo Municipal

## ***INFORME 4TO. TRIM. 2020***

# ***6. Notas de Memoria***

**DICIEMBRE 2020.**



Carr. Transpeninsular 6500 A Ex Ejido  
Chapultepec Ensenada, B.C. 22785



[ensenada.gob.mx](http://ensenada.gob.mx)



**NOTAS A LOS ESTADOS FINANCIEROS**  
Del 1 de enero al 31 de diciembre de 2020

De conformidad al Artículo 46, fracción I, inciso e y 49 de la Ley General de Contabilidad Gubernamental, así como a la normatividad emitida por el Consejo Nacional de Armonización Contable, a continuación, se presentan las notas a los estados financieros correspondientes al 31 de diciembre de 2020, con los siguientes apartados:

**A) NOTAS DE DESGLOSE**

**A.1) NOTAS AL ESTADO DE SITUACIÓN FINANCIERA**

El Estado de Situación Financiera muestra el origen y aplicación de los recursos a una fecha correspondiente. Refleja los bienes y derechos clasificados en rubros de acuerdo a su disponibilidad de liquidez al igual que sus obligaciones o compromisos, agrupándolas con relación a su exigibilidad, y la hacienda pública.

**A.1.1) ACTIVOS**

**A.1.1.1) Efectivos y Equivalentes**

El efectivo está constituido por moneda nacional, y comprende principalmente los depósitos bancarios por concepto de subsidio municipal, mismas que se utilizan para gastos operativos de la Entidad.

Concepto	2020	2019
BANCOS/TESORERÍA	\$ 38,432.53	\$ 243.16
INVERSIONES TEMPORALES (HASTA 3 MESES)	\$ 0.00	\$ .00
FONDOS CON AFECTACIÓN ESPECÍFICA	\$ 3,000.00	\$3,002.06
<b>Suma</b>	<b>\$41,432.53</b>	<b>\$ 3,245.22</b>

**BANCOS/TESORERÍA**

BANCO	2020
BANCO cta 110140848	39,151.41
BANCO cta. 198687021	-718.88
<b>Suma</b>	<b>38,432.53</b>

**A.1.1.2) Efectivo y Equivalentes de Efectivo a Recibir**

A continuación, se enlistan las cuentas por cobrar registradas en los activos circulantes de COPLADEM... al cierre del periodo que se informa, agrupándose por rubro y antigüedad del saldo, como sigue, dicha cantidad corresponde al subsidio pendiente y otras cuentas.

Concepto	2020	2019
CUENTAS POR COBRAR POR TRANSFERENCIA, ASIGNACIONES, SUBSIDIOS Y SUBVENCIONES.	744,097.06	543,720.35
DEUDORES DIVERSOS POR COBRAR A CORTO PLAZO	37,542.68	34,940.09
OTRAS CUENTAS POR COBRAR	0	0
<b>Suma</b>	<b>781,639.74</b>	<b>578,660.44</b>

**Comité de Planeación para el Desarrollo Municipal**  
**BAJA CALIFORNIA**  
**NOTAS A LOS ESTADOS FINANCIEROS**  
 Del 1 de enero al 31 de diciembre de 2020  
 (Pesos)

**DERECHOS A RECIBIR EFECTIVO O EQUIVALENTES A CORTO PLAZO**

Instituto Mexicano del Seguro Social	2,399.91
Transferencias de Recursos municipal	741,697.15

**DEUDORES DIVERSOS POR COBRAR A CORTO PLAZO**

Juan Carlos Álvarez Orozco	65.05
Héctor Manuel Montenegro Hermosillo	189.47
Alejandro Renato León Lomelí	-679.98
Iván Jesus Rodríguez Hernández	-380.58
José Jesus Arce Gutiérrez	-2
Rene Alberto Castro Razcón	5,949.64
Luis Octavio Muños Ramírez	250
Juan Carlos Álvarez Orozco	2,472.46
Amador Peña Torres	151.62
Juan Carlos Álvarez Orozco	29,400.00
Héctor Manuel Montenegro Hermosillo	127.00

**A.1.1.3) Bienes Muebles**

En el caso de los bienes muebles, se registran a su costo de adquisición, por tal motivo el saldo que se presenta refleja el costo histórico de dichos activos; las adiciones y los remplazos de importancia a los bienes de uso son capitalizados, mientras que los desembolsos por mantenimiento, incremento y renovaciones menores que no mejoran el activo ni incrementan su vida útil son cargados a los gastos de operación conforme se incurren.

El costo histórico de los bienes del COPLADEM.... ascienden a \$ 1, 657,993.92 (Un millón seis cientos cincuenta y siete mil trescientos cuarenta y un pesos 65/100 m.n.) al 31 de diciembre de 2020, el cual se encuentra integrado de la siguiente manera:

Concepto	Saldo al 31-DIC 2019	Altas del ejercicio	Bajas del ejercicio	Saldo al 31 de diciembre 2020
Mobiliario y Equipo de Administración	340,406.98	578,805.24	292,677.68	626,534.54
Mobiliario y Equipo Educativo y Recreativo	-4,828.50	320,168.65	14,384.00	300,957.15
Equipo Instrumental Médico y de Laboratorio	0.00	20.00	20.00	0.00
Vehículos Equipo de Transporte	729,849.96	0.00	0.00	729,849.96
<b>SUMA TOTAL</b>	<b>\$ 1,065,428.44</b>	<b>\$898,993.89</b>	<b>\$307,101.68</b>	<b>\$ 1,657,341.65</b>





**NOTAS A LOS ESTADOS FINANCIEROS**  
Del 1 de enero al 31 de diciembre de 2020

**A.1.1.4) Depreciaciones, Deterioro y Amortizaciones**

Las depreciaciones se registran a las tasas necesarias para amortizar de acuerdo a lo que establece la Ley de Impuestos Sobre la Renta, es calculada por el método de línea recta, a continuación, se presenta la depreciación total de cada uno de los bienes.

Descripción	Valor histórico	Depreciación total
Mobiliario y Equipo de Administración	626,574.54	229,708.22
Mobiliario y Equipo Educativo y Recreativo	300,957.15	69,626.83
Vehículos Equipo de Transporte	729,849.96	131,480.00
<b>Depreciación total de Activos Fijos</b>	<b>1,657,381.65</b>	<b>\$ 430,815.05</b>

**NOTA:** Cabe señalar que dicha depreciación corresponde a ejercicio 2019 por un monto de \$ 248,020.66, esta se aplicó el 1 de enero del 2020 y que por error involuntario y confusión de por el nuevo manejo del sistema SAACG.NET este último no aplico las depreciaciones correspondientes, y se quedó en el entendido de que así sería, se realizaron en este ejercicio estando enterados los órganos fiscalizadores.

**A.1.2) PASIVOS**

**A.1.2.1) Cuentas por Pagar a Corto Plazo**

Respecto de las obligaciones a cargo del COPLADEM de Ensenada, se enlistan los pasivos circulantes que se tienen registrados al cierre del periodo que se informa, agrupándolos por cuenta de mayor antigüedad del saldo, tal y como se muestra a continuación:

Descripción	90 días	Mayor a 365 días	total
Servicios Personales	0.00	0.00	0.00
Proveedores	34,367.65	0.00	34,367.65
Retenciones y contribuciones	21,481.18	0.00	21,481.18
Otras Cuentas por Pagar	0.00	0.00	0.00
<b>Total</b>	<b>\$55,848.83</b>	<b>\$0.00</b>	<b>\$55,848.83</b>

Comité de Planeación para el Desarrollo Municipal

BAJA CALIFORNIA

NOTAS A LOS ESTADOS FINANCIEROS

Del 1 de enero al 31 de diciembre de 2020

(Pesos)

**Servicios Personales por Pagar a Corto Plazo**

El importe de esta cuenta esta constituido principalmente por:

Descripción	Monto
Finiquito	0.00
Catorcena	0.00
Catorcena	0.00
<b>Total</b>	<b>\$0.00</b>

**Proveedores por Pagar a Corto Plazo**

Representa los adeudos con proveedores derivados de operaciones del COPLADEM de Ensenada:

Proveedor	Monto
José Manuel Estudillo Zamora	\$ 3,650.04
Isa Digital S DE R.L DE C.V.	\$ 11,205.60
Pablo Alfaro Amador	\$ 4,896.01
Tenedora EL Coli S.A. DE C.V.	\$ 14,616.00
<b>Total</b>	<b>\$ 34,367.65</b>

**Retenciones por Pagar a Corto Plazo**

El importe de esta cuenta esta constituido principalmente por: Retenciones de ISR por Honorarios Asimilados a Salario de 30 de junio del 2020.

Proveedor	Monto
I.S.R. Retenidos a empleados	6,756.70
I.M.S.S. Retenidos a Empleados	9,558.84
INFONAVIT Retenciones	5,165.64
<b>Total</b>	<b>\$21,481.18</b>



NOTAS A LOS ESTADOS FINANCIEROS  
Del 1 de enero al 31 de diciembre de 2020

A.2) NOTAS AL ESTADO DE ACTIVIDADES

A.2.1) Ingresos de Gestión

Los ingresos de efectivos que recibe el COPLADEM de Ensenada, que destina para el ejercicio de sus atribuciones, básicamente provienen de los recursos presupuestarios previstos en el Presupuesto de Egresos del Gobierno Municipal, mismo que se recibe a través de ministraciones mensuales que efectúa la Tesorería Municipal.

Al respecto, se presenta los ingresos obtenidos durante el periodo que se informa:

Ingresos	Monto
Ingresos por venta de bines y prestación de servicios (Consulta Pública)	52,128.00
Transferencias, asignaciones, subsidios y subvenciones, y pensiones y jubilaciones	1,198,127.07
Oros Ingresos y Beneficios	4.92
<b>Total</b>	<b>\$1,250,259.99</b>

A.2.2) Gastos y otras Pérdidas

Los gastos ascendieron a \$ 1,250,259.99 pesos, los cuales se integran, por capítulo de gasto de la siguiente manera:

Concepto	Cantidad
Servicios Personales	637,928.98
Materiales y Suministros	85,900.06
Servicios Generales	70,498.99
<b>Total</b>	<b>\$ 1,130,118.42</b>

- 1) El Capítulo de **Servicios Personales** se integra por las siguientes partidas presupuestales:

11301	Sueldo Tabular Personal Permanente	\$ 231,702.52
12101	Honorarios Asimilables a Salarios	\$ 243,994.14
13401	Compensaciones	\$ 124,000.00
15401	Canasta Básica	\$ 22,858.54
15403	Previsión Social Múltiple	\$ 15,373.78

- 2) El Capítulo de **Materiales y Suministros** se integra por las siguientes partidas:

Materiales y Útiles de Oficina	\$ 8,385.99
Material de Limpieza	\$ 916.19

# Comité de Planeación para el Desarrollo Municipal

## BAJA CALIFORNIA

### NOTAS A LOS ESTADOS FINANCIEROS

Del 1 de enero al 31 de diciembre de 2020

(Pesos)

Alimentación de Personal	\$ 3,413.70
Agua y Hielo para consumo humano	\$ 884.40
Artículos de Cafetería	\$ 2,055.73
Material Eléctrico	\$ 110.00
Combustibles	\$ 61,997.15
Vestuario y Uniformes	\$ 6,240.00
Refacciones y Accesorios Menores de Equipo de Transporte	\$ 1,896.90

- 3) El Capítulo de **Servicios Generales** se integra por las siguientes partidas Presupuestales:

Arrendamiento de Mobiliario y Equipo de Administración, Educacional y Recreativo	\$ 10,523.74
Servicios de Consultoría en Tecnologías de la Información	\$ 12,600.00
Otros Servicios de Apoyo Administrativo	\$ 6,090.00
Servicios de impresión	\$ 1,724.70
Intereses, Comisiones y Servicios Bancarios	\$ 9,814.40
Reparación y Mantenimiento de Equipo de Transporte	\$ 6,148.00
Viáticos en el País	\$ 12,200.00
Hospedaje en el País	\$ 3,907.15
Peajes	\$ 2,529.00
Penas, Multas, Accesorios y Actualizaciones	\$ 4,962.00

La desagregación por partidas de cada Capítulo de Gasto se presenta en los Estados Presupuestales: Presupuesto Devengado por objeto de gasto al 31 de diciembre 2020, los cuales forman parte del Informe de Gestión Financiera 4to INFORME FISICO FINANCIERO EJERCICIO 2020.

#### A.3) NOTAS AL ESTADO DE VARIACIÓN EN LA HACIENDA PÚBLICA

El COPLADEM de Ensenada, contará con los siguientes recursos que formarán su patrimonio para el cumplimiento de su objeto:

- I. Los recursos que se le asignen en el presupuesto de Egresos del Ayuntamiento de Ensenada.
- II. Las aportaciones, bienes y derechos que les asignen los Gobiernos Municipales, Estatales o Federales, la iniciativa privada y otras organizaciones no gubernamentales, nacionales e internacionales.



**NOTAS A LOS ESTADOS FINANCIEROS**  
Del 1 de enero al 31 de diciembre de 2020

- III. Los bienes muebles, inmuebles y demás recursos que adquieran por cualquier título.
- IV. Los ingresos que obtenga por servicios que preste, los artículos que comercialice o cualquier acto de comercio relacionado con los fines del COPLADEM.
- V. Los subsidios, donaciones y legados que reciba de personas físicas o morales, nacionales o extranjeras, las cuales de ninguna manera podrán implicar condiciones contrarias al objeto del COPLADEM y a lo que establece su acuerdo de creación, las leyes y reglamentos correspondientes.
- VI. Los productos y rentas derivados de sus bienes patrimoniales, así como aquellos lícitamente por otros conceptos.
- VII. Dicho patrimonio deberá tener como destino el facilitar el cumplimiento de dichas atribuciones y ejercicio de las facultades del COPLADEM de Ensenada.

A continuación, se presenta la distribución del patrimonio del COPLADEM

HACIENDA PÚBLICA/PATRIMONIO CONTRIBUIDO	31-12-2020
RESULTADO DEL EJERCICIO (Ahorro/Desahorro)	-446,646.58
RESULTADO DE EJERCICIOS ANTERIORES	-300,997.96
<b>Suma total</b>	<b>\$-747,644.54</b>

**A.4) NOTAS AL ESTADO DE FLUJO DE EFECTIVO**

**A.4.1) Efectivo y Equivalentes**

El análisis de los saldos inicial y final que figuran en la última parte del Estado de Flujo de Efectivo, en la cuenta de efectivo y equivalentes es como sigue:

Concepto	2020	2019
Efectivo en Bancos/Tesorería	41,432.53	3,245.22
<b>Total, de Efectivo y Equivalentes</b>	<b>\$41,432.53</b>	<b>\$3,245.22</b>

**A.5) CONCILIACIÓN ENTRE LOS INGRESOS PRESUPUESTARIOS Y CONTABLES, ASÍ COMO ENTRE LOS EGRESOS PRESUPUESTARIOS Y LOS GASTOS CONTABLES**

De acuerdo al formato de conciliación entre los egresos e ingresos presupuestario y contable, emitido por el Consejo Nacional de Armonización Contable, se coteja las cifras de los movimientos presupuestales extraordinarios registrados por este COPLADEM a fin de llevar un adecuado control de saldos disponibles y facilitar la toma de decisiones.

**Comité de Planeación para el Desarrollo Municipal**  
**BAJA CALIFORNIA**  
**NOTAS A LOS ESTADOS FINANCIEROS**  
Del 1 de enero al 31 de diciembre de 2020  
(Pesos)

**Comité de Planeación para el Desarrollo Municipal de Ensenada (COPLADEM)**

**Conciliación entre los Ingresos Presupuestarios y Contables**  
**Correspondiente Del 01/ene/2020 al 31/diciembre/2020**

1.-TOTAL DE INGRESOS PRESUPUESTARIOS	\$1,250,255.07
2. MÁS INGRESOS CONTABLES NO PRESUPUESTARIOS	\$4.92
3. MENOS INGRESOS PRESUPUESTARIOS NO CONTABLES	\$0.00
4. TOTAL DE INGRESOS CONTABLES	\$1,250,259.99

**Conciliación entre los Egresos Presupuestarios y los Gastos Contables**  
**Correspondiente Del 01/ene/2020 al 31/diciembre/2020**

1.-TOTAL DE EGRESOS PRESUPUESTARIOS	\$1,130,118.42
2. MENOS EGRESOS PRESUPUESTARIOS NO CONTABLES	\$0.00
3. MÁS GASTOS CONTABLES NO PRESUPUESTARIOS	\$566,788.15
4. TOTAL DE GASTOS CONTABLES	\$1,696,906.57

**B) NOTAS DE MEMORIA (CUENTAS DE ORDEN)**

**B.1) CUENTAS DE ORDEN CONTABLES Y PRESUPUESTARIAS:**

Atendiendo a lo establecido en la LGCG, para efectos del registro y control, el Consejo Nacional de Armonización Contable ha determinado Cuentas de Orden Contables y Presupuestales los cuales se utilizan para registrar movimiento de valores que no afecten o modifiquen el balance del ente contable, sin embargo, su incorporación en libros es necesaria con fines de recordatorio contable, de control y en general los aspectos administrativos, o bien para consignar sus derechos o responsabilidades contingentes que puedan o no representarse en el futuro.

**B.1.1) Cuentas de Orden Contables**

**7.1 VALORES**

No se tienen cuentas de orden contables por este concepto.

**7.2 EMISIÓN DE OBLIGACIONES**

No se tienen cuentas de orden contables por este concepto.



**NOTAS A LOS ESTADOS FINANCIEROS**  
Del 1 de enero al 31 de diciembre de 2020

**7.3 AVALES Y GARANTÍAS**

No se tienen cuentas de orden contables por este concepto.

**7.4 JUICIOS**

No se tienen cuentas de orden contables por este concepto.

**7.5 CONTRATOS PARA INVERSIÓN MEDIANTE PROYECTOS PARA PRESTACIÓN DE SERVICIOS (PPS) Y SIMILARES**

No se tienen cuentas de orden contables por este concepto

**7.6 BIENES CONCESIONADOS O EN COMODATO**

Los saldos registrados al 31 de diciembre de 2020, en las cuentas de orden contables correspondientes a **Bienes Concesionados o en Comodato**, son los siguientes:

<b>CUENTA</b>	<b>CONCEPTO</b>	<b>IMPORTE</b>
7-6-3-0-00-0000	Bienes Muebles	94.00
7-6-3-1-00-0000	Municipio de Ensenada	94.00
7-6-3-1-01-0000	Contrato Comodato 2015	94.00
7-6-3-1-01-0002	regulador de Voltaje	1.00
7-6-3-1-01-0003	Pedestal de 3 gavetas	1.00
7-6-3-1-01-0005	Regulador de voltaje	1.00
7-6-3-1-01-0007	Abanico de Torre	1.00
7-6-3-1-01-0009	Librero con 6 repisas	1.00
7-6-3-1-01-0010	Regulador de voltaje	1.00
7-6-3-1-01-0011	7 mesas Plegables de madera	1.00
7-6-3-1-01-0013	Mesa plegable de madera	1.00
7-6-3-1-01-0014	Mesa plegable de madera	1.00
7-6-3-1-01-0023	Trituradora	1.00
7-6-3-1-01-0027	Escritorio, Retorno, Pedestal de 3 gavetas	1.00
7-6-3-1-01-0028	Silla secretarial con neumáticos	1.00
7-6-3-1-01-0029	Librero 5 repisas	1.00
7-6-3-1-01-0032	Pizarrón de corcho	1.00
7-6-3-1-01-0034	Sillas en piel para visitas	1.00

**Comité de Planeación para el Desarrollo Municipal****BAJA CALIFORNIA****NOTAS A LOS ESTADOS FINANCIEROS**

Del 1 de enero al 31 de diciembre de 2020

(Pesos)

7-6-3-1-01-0035	Silla secretarial con neumáticos	1.00
7-6-3-1-01-0036	Regulador de voltaje	1.00
7-6-3-1-01-0040	Librero metálico	1.00
7-6-3-1-01-0041	Abanico de torre	1.00
7-6-3-1-01-0042	Disco externo	1.00
7-6-3-1-01-0043	Retorno	1.00
7-6-3-1-01-0044	Pedestal 3 gavetas	1.00
7-6-3-1-01-0046	Pedestal 3 gavetas	1.00
7-6-3-1-01-0049	Guillotina	1.00
7-6-3-1-01-0050	Engargoladura	1.00
7-6-3-1-01-0051	Librero 3 repisas	1.00
7-6-3-1-01-0054	Silla	1.00
7-6-3-1-01-0055	Mantel tela 2.5 * 1.5	1.00
7-6-3-1-01-0057	Abanico de torre	1.00
7-6-3-1-01-0058	Bocinas para pc.	1.00
7-6-3-1-01-0059	Regulador de alto voltaje	1.00
7-6-3-1-01-0060	Impresora LaserJet color	1.00
7-6-3-1-01-0061	Regulador de voltaje	1.00
7-6-3-1-01-0063	Silla metálica	1.00
7-6-3-1-01-0064	Silla metálica	1.00
7-6-3-1-01-0066	Archivero metálico 4 gavetas	1.00
7-6-3-1-01-0067	Regulador de voltaje	1.00
7-6-3-1-01-0069	Pizarra para recados	1.00
7-6-3-1-01-0073	Diadema multimedia	1.00
7-6-3-1-01-0075	Diadema multimedia con micrófono	1.00
7-6-3-1-01-0076	Diadema multimedia con micrófono	1.00





**NOTAS A LOS ESTADOS FINANCIEROS**  
Del 1 de enero al 31 de diciembre de 2020

7-6-3-1-01-0078	Gabinete metálico 2 puertas	1.00
7-6-3-1-01-0079	Silla	1.00
7-6-3-1-01-0081	Pintaron blanco grande	1.00
7-6-3-1-01-0082	Rotafolio tripe	1.00
7-6-3-1-01-0083	Rotafolio con ruedas	1.00
7-6-3-1-01-0084	Sillas plasticos plegables lifetime	1.00
7-6-3-1-01-0085	Mesas de plástico plegables lifetime	1.00
7-6-3-1-01-0086	Diablito, carro para cargar mobiliario	1.00
7-6-3-1-01-0087	Mesa para proyector con ruedas	1.00
7-6-3-1-01-0088	Mesa chica con ruedas 2 repisas	1.00
7-6-3-1-01-0089	Anaquele plástico con 6 gavetas	1.00
7-6-3-1-01-0090	Mueble de madera 2 puertas con repisas	0.00
7-6-3-1-01-0091	Mueble empotrado 4 puertas con repisas	0.00
7-6-3-1-01-0092	Librero empotrado con repisas	0.00
7-6-3-1-01-0121	Librero empotrado 4 puertas c/repisas	1.00
7-6-3-1-01-0122	Impresora HP P1102w	1.00
7-6-3-1-01-0123	Impresora HP 8100	1.00
7-6-3-1-01-0124	Archivero metálico 4 gavetas	1.00
7-6-3-1-01-0125	Mesa para conferencias	1.00

**7.9 CUENTAS POR COBRAR**

El saldo al 31 diciembre de 2020, en la cuenta de orden contable corresponde a los subsidios pendientes de entregar por parte de la Tesorería Municipal al COPLADEM, cabe señalar que este pendiente subsidio de ejercicios anteriores, así como se desglosa en el siguiente resumen:

**Comité de Planeación para el Desarrollo Municipal****BAJA CALIFORNIA****NOTAS A LOS ESTADOS FINANCIEROS**

Del 1 de enero al 31 de diciembre de 2020

(Pesos)

<b>Cuenta de orden contable</b>	<b>Saldo</b>
Ejercicios anteriores	\$ 541,320.44
Ejercicio 2020	\$ 200,376.71
<b>Total, Cuentas por cobrar Tesorería (Transferencias y asignaciones de Subsidio Municipal)</b>	<b>\$ 741,697.15</b>

Estos subsidios se dejaron registrados hasta el momento contable del devengado, debido que, al momento de expedir el recibo de ingresos, se expidió como método de pago en una sola exhibición.

**B.1.2) Cuentas de Orden Presupuestarias****B 1.2.1) Cuentas de ingresos**

Los saldos en las cuentas de ingresos, registradas al cierre del periodo que se informa, son los siguientes:

<b>Cuenta</b>	<b>Saldo</b>
811- Ingresos Estimado	\$1,406,639.07
812- Ingresos por Ejecutar	\$485,032.65
813- Modificaciones de Ingresos Estimado	\$0.00
814- Ingresos Devengada	\$1,250,255.07
815- Ingresos Recaudada	\$1,049,878.36

<b>Cuenta ingresos propios</b>	<b>Saldo</b>
811- Ingresos Estimado	\$0.00
812- Ingresos por Ejecutar	\$156,384.00
813- Modificaciones de Ingresos Estimado	\$208,512.00
814- Ingresos Devengada	\$52,128.00
815- Ingresos Recaudada	\$52,128.00



**NOTAS A LOS ESTADOS FINANCIEROS**  
Del 1 de enero al 31 de diciembre de 2020

El Estado Analítico de los Ingresos Presupuestales se formuló de acuerdo a la clasificación indicada en las notas de memoria de los Estados Financieros emitidos por CONAC.

**B 1.2.2) Cuentas de egresos**

Los saldos en las cuentas de egresos, registradas al cierre del periodo que se informa, son los siguientes:

Cuenta subsidio	Saldo
821- Presupuesto de Egresos Aprobado	\$1,198,127.00
822- Presupuesto de Egresos por Ejercer	\$485,032.85
823- Modificaciones al Presupuesto de Egresos Aprobado	\$ 0.00
824- Presupuesto de Egresos Comprometido	\$1,092,955.96
825- Presupuesto de Egresos Devengado	\$1,090,290.60
826- Presupuesto de Egresos Ejercido	\$1,058,355.72
827- Presupuesto de Egresos Pagado	\$1,058,355.72

Cuenta ingresos propios	Saldo
821- Presupuesto de Egresos Aprobado	\$0.00
822- Presupuesto de Egresos por Ejercer	\$168,684.18
823- Modificaciones al Presupuesto de Egresos Aprobado	\$ 208,512.00
824- Presupuesto de Egresos Comprometido	\$159,312.00
825- Presupuesto de Egresos Devengado	\$39,827.82
826- Presupuesto de Egresos Ejercido	\$39,827.82
827- Presupuesto de Egresos Pagado	\$39,827.82

El Estado Analítico de Egresos Presupuestales se formuló de acuerdo a la clasificación indicada en las notas de memoria de los Estado Financieros emitidos por la CONAC.

# Comité de Planeación para el Desarrollo Municipal

## BAJA CALIFORNIA

### NOTAS A LOS ESTADOS FINANCIEROS

Del 1 de enero al 31 de diciembre de 2020

(Pesos)

La desagregación a nivel de Partida de Gasto se presenta en el reporte presupuestal denominado Presupuesto por Objeto de Gasto, formulado con números al 31 de diciembre 2020.

## C) NOTAS DE GESTIÓN ADMINISTRATIVA

### C.1) INTRODUCCIÓN

De acuerdo con lo establecido en los artículos 46, 48 y 52 de la Ley General de Contabilidad Gubernamental (LGCG), los entes públicos deberán emitir en forma periódica estados financieros; así mismo, cuando algún rubro así lo requiera se deberá acompañar de notas a los estados financieros, con la finalidad de revelar y proporcionar información adicional y suficiente que amplíe y dé significado a los datos contenidos en los estados financieros, los cuales serán la base para la emisión de Informes Periódicos y para la formulación de la Cuenta Pública Ejercicio 2020 Anual.

Aunado a lo anterior, se señala que los entes públicos deberán elaborar dichos estados de conformidad con las disposiciones normativas y técnicas que emanen de la Ley General de Contabilidad Gubernamental, o bien, aquellas que emita el Consejo Nacional de Armonización Contable (CONAC). Bajo este contexto, y con fundamento en los artículos 6, 7 y 9, fracción I de la Ley General de Contabilidad Gubernamental, el CONAC, en su calidad de órgano coordinador para la armonización de la contabilidad gubernamental, con fecha 22 de noviembre de 2010 publicó en el Diario Oficial de la Federación (DOF) el "Acuerdo por el que se emite el Manual de Contabilidad Gubernamental", estableciendo en el capítulo VII del propio manual las "Normas y metodología para la emisión de información financiera y estructura de los estados financieros básicos y características de sus notas", que deberán adoptar e implementar los entes públicos para la emisión de Informes Periódicos, incluidos los Poderes Legislativo y Judicial.

Asimismo, derivado del proceso de implementación y del análisis a la normativa emitida, el CONAC, con fecha 30 de diciembre de 2013 publicó en el DOF el "Acuerdo que reforma los capítulos III y VII del Manual de Contabilidad Gubernamental", realizando diversas modificaciones, adiciones y mejoras a los estados financieros básicos que se presentan en el Manual de Contabilidad Gubernamental.

Al respecto, cabe destacar que derivado de los Acuerdos antes señalados, el formato de los estados financieros e información contable, establecidos en el capítulo VII del Manual de Contabilidad Gubernamental se modifica, así mismo, se adiciona el apartado i) "Estado de Cambios en la Situación Financiera", para su debida armonización con respecto a la información contable a que se hace referencia en el artículo 46, fracción I de la Ley General de Contabilidad, para quedar como sigue:

- a) Estado de Actividades;
- b) Estado de Situación Financiera;
- c) Estado de Variación en la Hacienda Pública;
- d) Estado de Cambios en la Situación Financiera;
- e) Estado de Flujo de Efectivo;
- f) Informes Sobre Pasivos Contingentes;
- g) Notas a los Estados Financieros;
- h) Estado Analítico del Activo;
- i) Estado Analítico de la Deuda y Otros Pasivos.



## **NOTAS A LOS ESTADOS FINANCIEROS**

Del 1 de enero al 31 de diciembre de 2020

En lo concerniente a las Notas a los Estados Financieros señaladas en el inciso h) antes referido, las características y tipos de notas que deberán acompañar a los estados financieros, son las que se describen a continuación:

- Notas de Desglose;
- Notas de Memoria (Cuentas de Orden); y
- Notas de Gestión Administrativa.

En razón de lo anteriormente expuesto, para el debido cumplimiento a los preceptos normativos antes señalados, se emiten los estados financieros citados, así como las respectivas notas que los acompañan, elaborados conforme al formato, estructura y requerimientos técnicos establecidos por el CONAC.

Los Estados Financieros de esta dependencia se conforma con la información resultante de las operaciones derivadas de: la aprobación del presupuesto de egresos; el ejercicio del gasto público; el manejo y custodia de los recursos propiedad de Este Comité de Planeación para el Desarrollo Municipal o a su cuidado; así como aquellas operaciones contables que modifiquen el Patrimonio.

### **C.2) PANORAMA ECONÓMICO Y FINANCIERO**

Esta Entidad Paramunicipal inicia operaciones ordinarias en el año 2015, con un presupuesto anual de \$ 1'293,448.08 el cual se había mantenido igual hasta el 2018, sin embargo, para el ejercicio fiscal 2020 sufrió un decremento al autorizarnos la cantidad de \$ 1,198,127.07 de presupuesto anual, el cual es suministrado a la Entidad cada mes por medio de transferencias municipales por un importe de \$ 99,843.92 y en la actualidad contamos con ingresos considerados en la Ley de Ingresos del Municipio, para el ejercicio fiscal 2020.

### **C.3) AUTORIZACIÓN E HISTORIA**

#### **a) Fecha de creación del ente**

El Comité de Planeación para el Desarrollo Municipal de Ensenada tiene sus orígenes con fecha del 08 de febrero del año 1993 no obstante posteriormente, se emite una reforma al Reglamento de la Paramunicipal y se modifica el acuerdo de creación para que a partir del primero de enero del año 2015, COPLADEM sea separado del sector central y tenga su patrimonio y personalidad jurídica propia, publicado en el periódico oficial del Gobierno del Estado de Baja California, el día 26 de diciembre del año 2014. Es importante señalar que el COPLADEM nace de la necesidad que tiene el municipio de poder proporcionar al ciudadano una Planeación incluyente y deliberativa siendo el medio en el cual el Ayuntamiento de Ensenada, Baja

California consulta y concentra las necesidades y propuestas ciudadanas para que sean consideradas en el Plan Municipal de Desarrollo, documento que es el eje rector de las actividades propias de la administración pública municipal.

**b) Principales cambios en su estructura**

La estructura organizacional del COPLADEM está elaborada jerárquicamente considerando a lo establecido de su Reglamento y se ha venido expandiendo de acuerdo con las necesidades propias de las operaciones de la Entidad.

**C.4) ORGANIZACIÓN Y OBJETO SOCIAL**

**C.4.1) ÓRGANOS DE LA ENTIDAD.**

El COPLADEM de Ensenada, estará integrado permanentemente por los siguientes Órganos:

- I. La Junta de Gobierno;
- II. La Dirección general, y sus coordinaciones

**C.4.2) OBJETO**

Su objeto social es ser una Entidad que fomente la participación ciudadana de manera incluyente y deliberativa en la planeación municipal, de la cual se desprenderán las líneas de acción a emprender de la administración pública municipal.

**C.4.3) EJERCICIO FISCAL**

Ejercicio fiscal 01 de enero al 31 de diciembre 2020.

**C.4.4) RÉGIMEN FISCAL**

Persona Moral sin fines de lucro, de orden público con personalidad jurídica y patrimonio propio, autónoma en su interior y contemplada en el Reglamento de la Administración Pública para el Municipio de Ensenada, Baja California, en su Artículo 99 fracción VIII, con facultades que otorga la Ley de Planeación para el Gobierno del Estado de Baja California

**C.4.5) CONSIDERACIÓN FISCAL**

**IMPUESTO SOBRE LA RENTA**

- Persona Moral no contribuyente por la percepción de sus ingresos.
- Retenedor por los pagos por servicios personales subordinados, de Ley del Impuesto Sobre la Renta.

**IMPUESTO AL VALOR AGREGADO**

- Por obtener ingresos fiscales no es gravado a dicho impuesto.

**C.4.6) ESTRUCTURA ORGANIZACIONAL**

**Estructura Presupuestal:**

10,000	servicios Personales
20,000	materiales y Suministros
30,000	servicios Generales



**NOTAS A LOS ESTADOS FINANCIEROS**  
Del 1 de enero al 31 de diciembre de 2020

**Estructura Administrativa:**



**COPLADEM**  
Comité de Planeación para el  
Desarrollo Municipal

**ORGANIGRAMA**

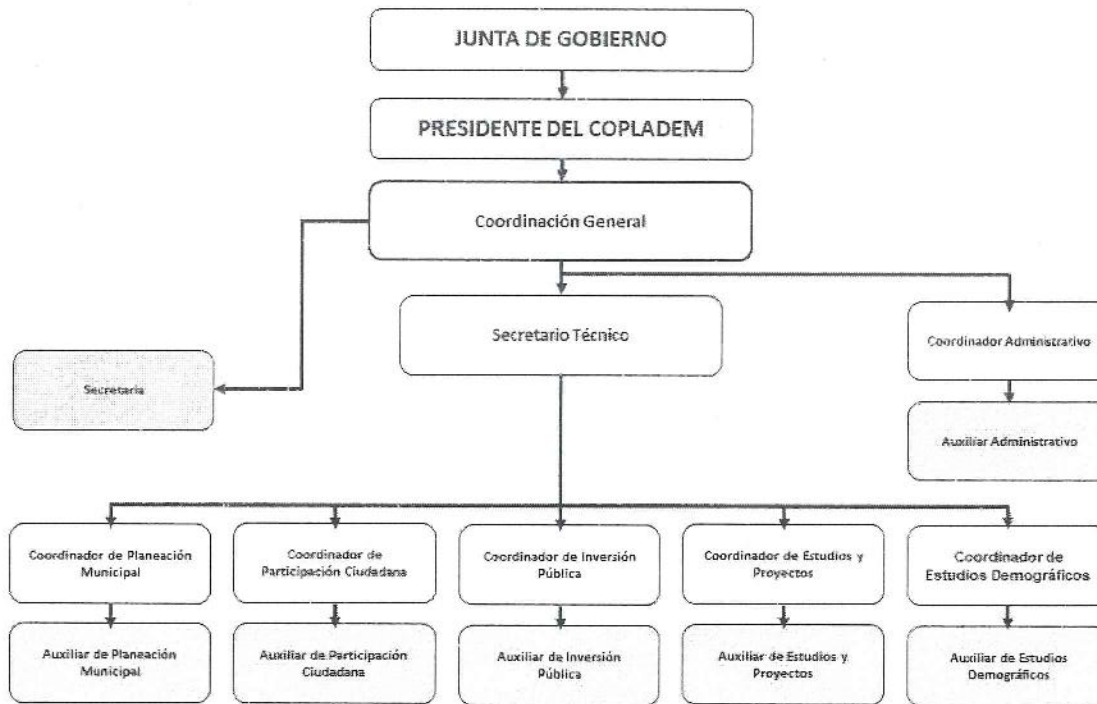

Cabe aclarar que, a partir del 02 de octubre de 2019, el Presidente Municipal nombra al C. Lic. Rene Alberto Castro Razcón como nuevo Coordinador General de esta Entidad Paramunicipal, en sustitución del C. M.A.P. Daniel Ramos Estrada.

**C.4.7) FIDEICOMISO, MANDATOS Y ANÁLOGOS**

No aplica

**C.4.8) SERVIDORES PÚBLICOS**

El principal servidor público responsable del manejo y administración del ejercicio fiscal 2020, en su carácter de Coordinador de la Entidad es:

Cargo	Nombre	Periodo
COORDINADOR GENRAL	LIC.RENE ALBERTO CASTRO RAZCON	3 DE OCTUBRE DE 2019 EN FUNCION A LA FECHA

# Comité de Planeación para el Desarrollo Municipal

## BAJA CALIFORNIA

### NOTAS A LOS ESTADOS FINANCIEROS

Del 1 de enero al 31 de diciembre de 2020

(Pesos)

---

#### C.5) BASE DE PREPARACIÓN DE LOS ESTADOS FINANCIEROS

- Los Estados Financieros de COPLADEM se han elaborado conforme a lo que establece la Ley General de Contabilidad Gubernamental y observando la normatividad emitida por el Consejo Nacional de Armonización Contable en el Manual de Contabilidad Gubernamental.
- El reconocimiento y valuación, se realizó considerando que todos los eventos que afecten económicamente al COPLADEM deben ser cuantificados en términos monetarios y registrados al costo histórico o al valor económico más objetivo registrándose en moneda nacional.
- Los estados financieros de COPLADEM fueron preparados en apego a los Postulados Básicos de Contabilidad Gubernamental emitidos por el Consejo Nacional de Armonización Contable.
- Los Estados Financieros y la información emanada de la contabilidad se sujetan a criterios de utilidad, confiabilidad, relevancia, comprensibilidad y de comparación.
- Los registros se efectúan considerando la base acumulativa para la integración de la información presupuestaria y contable. La contabilización de las transacciones de los gastos se hace conforme a la fecha de realización cuando existe una obligación jurídica, independientemente de su pago y los ingresos se registran el devengado y recaudado de forma simultánea a la percepción del recurso.

Cabe señalar que, a partir de la información financiera de 2017, se aplica un plan de cuentas de conformidad con el publicado por CONAC, así mismo siguiendo los lineamientos correspondientes para lograr la armonización contable.

#### C.6) POLÍTICAS DE CONTABILIDAD SIGNIFICATIVAS

##### C.6.1) Efectos de la Inflación en la Información Financiera.

Las cifras que se incluyen en los Estados Financieros han sido determinadas sobre valores históricos y en consecuencia no incluyen los ajustes por inflación.

##### C.6.2) Mobiliario y Equipo.

La propiedad y equipo se registra inicialmente al valor de adquisición. Las adiciones y los remplazos de importancia a los bienes de uso, son capitalizados, mientras que los desembolsos por mantenimiento, incremento y renovaciones menores que no mejoran el activo ni incrementan su vida útil son cargados a los gastos de operación conforme se incurren. Las depreciaciones se registran a las tasas necesarias para amortizar de acuerdo a lo que establece la Ley de Impuestos Sobre la Renta, es calculada por el método de línea recta.

##### C.6.3) Obligaciones de Carácter Laboral.

Las indemnizaciones que el COPLADEM deberá pagar a los servidores públicos que despida sin causa justificada, afectarán los resultados de operación del año en que se determine el pasivo exigible por este concepto, conforme a la Ley del Servicio Civil de los Trabajadores al Servicio de los Poderes del Estado, Municipios e Instituciones Descentralizadas de Baja California, estas





**NOTAS A LOS ESTADOS FINANCIEROS**  
Del 1 de enero al 31 de diciembre de 2020

indemnizaciones se calculan a razón de tres meses de salario por recisión de trabajador de confianza.

La prima de antigüedad se cubrirá a razón de 15 días de salario por cada año de servicio prestado, cuando sean separados del empleo independientemente de la justificación de la separación. En caso de retiro voluntario para tener derecho a esta prestación el trabajador debe tener por lo menos tres años de antigüedad en el empleo; la afectación a los resultados se efectúa al momento de presentarse la exigibilidad correspondiente.

Los empleados tendrán derecho a un aguinaldo anual consistente en sesenta días de salario, que deberá pagarse de la siguiente manera: en la primera catorcena del mes de diciembre cuarenta días y veinte días durante la primera catorcena del mes de enero. Los que no hayan cumplido el año de servicios, tendrán derecho a que se les pague la parte proporcional del aguinaldo por el tiempo laborado.

Las relaciones laborales y su régimen se sujetarán a lo establecido en la Ley del Servicio Civil de los Trabajadores del Estado, Municipios e Instituciones Descentralizadas de los Trabajadores del Estado de Baja California.

Se informa que no existen partes relacionadas que pudieran ejercer influencia significativa sobre la toma de decisiones financieras y operativas.

**C.7) POSICIÓN EN MONEDA EXTRANJERA Y PROTECCIÓN POR RIESGO CAMBIARIO**

No Aplica

**C.8) REPORTE ANALÍTICO DEL ACTIVO**

Se muestra la siguiente información

Vida útil o porcentajes de depreciación, deterioro o amortización utilizados en los diferentes tipos de activos son los siguientes:

Descripción	% DE DEPRECIACIÓN ANUAL
Mobiliario y Equipo	33.33%
Equipo de Computo	33.33%
Equipos y Aparatos Audiovisuales	33.33%
Cámaras Fotográficas y de Video	33.33%
Equipo de Transporte	20%

**C.9) PARTES RELACIONADA**

No existen partes relacionadas que pudieran ejercer influencia significativa sobre la toma de decisiones financieras y operativas.

Comité de Planeación para el Desarrollo Municipal  
BAJA CALIFORNIA  
NOTAS A LOS ESTADOS FINANCIEROS  
Del 1 de enero al 31 de diciembre de 2020  
(Pesos)

---

Las notas descritas son parte integral de los Estados de Información Financiera del COPLADEM al 31 de diciembre 2020

“Bajo protesta de decir verdad declaramos que los Estados Financieros y sus notas, son razonablemente correctos y son responsabilidad del emisor”.

AUTORIZÓ:

ELABORÓ:



LIC. RENE ALBERTO CASTRO RAZCON  
COORDINADOR GENERAL



T.C. LEONIDES ZARATE BERRELLEZA  
COORDINADOR ADMINISTRATIVO