

3520000

116°35'0"W

540000

3520000

BARRIO: BCH3



Escala: 1:12,000



- Simbología**
- Predios Baldíos
 - Áreas Verdes
 - Equipamiento
- Vías Terrestres**
- Vialidades Regionales
 - Vialidades Primarias
 - Vialidades Secundarias
 - Vialidades locales

- Simbología Equipamiento**
- Escuela Especial para Atípicos
 - Jardín de niños
 - Escuela Primaria
 - Secundaria
 - Preparatoria
 - Escuelas de educación superior
 - Centro de capacitación para el trabajo (CECAT)
 - Parque de barrio
 - Parque urbano
 - Plaza Cívica
 - Gimnasio deportivo
 - Módulo deportivo
 - Unidad deportiva
 - Biblioteca pública municipal
 - Centro social popular
 - Central de bomberos
 - Comandancia de policía
 - Estación de servicio (Gasolinera)
 - Estación de servicios (Gas L.P.)
 - Sucursal de correos
 - Centro de asist. de desarrollo infant. (Guardería)
 - Centro de desarrollo comunitario (CDC)
 - Centro de integración juvenil
 - Oficinas del gobierno estatal
 - Oficinas del gobierno federal
 - Oficinas del gobierno municipal

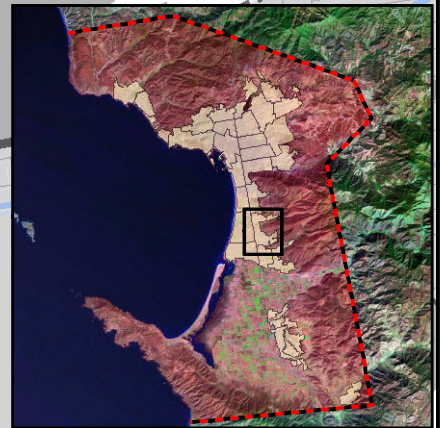
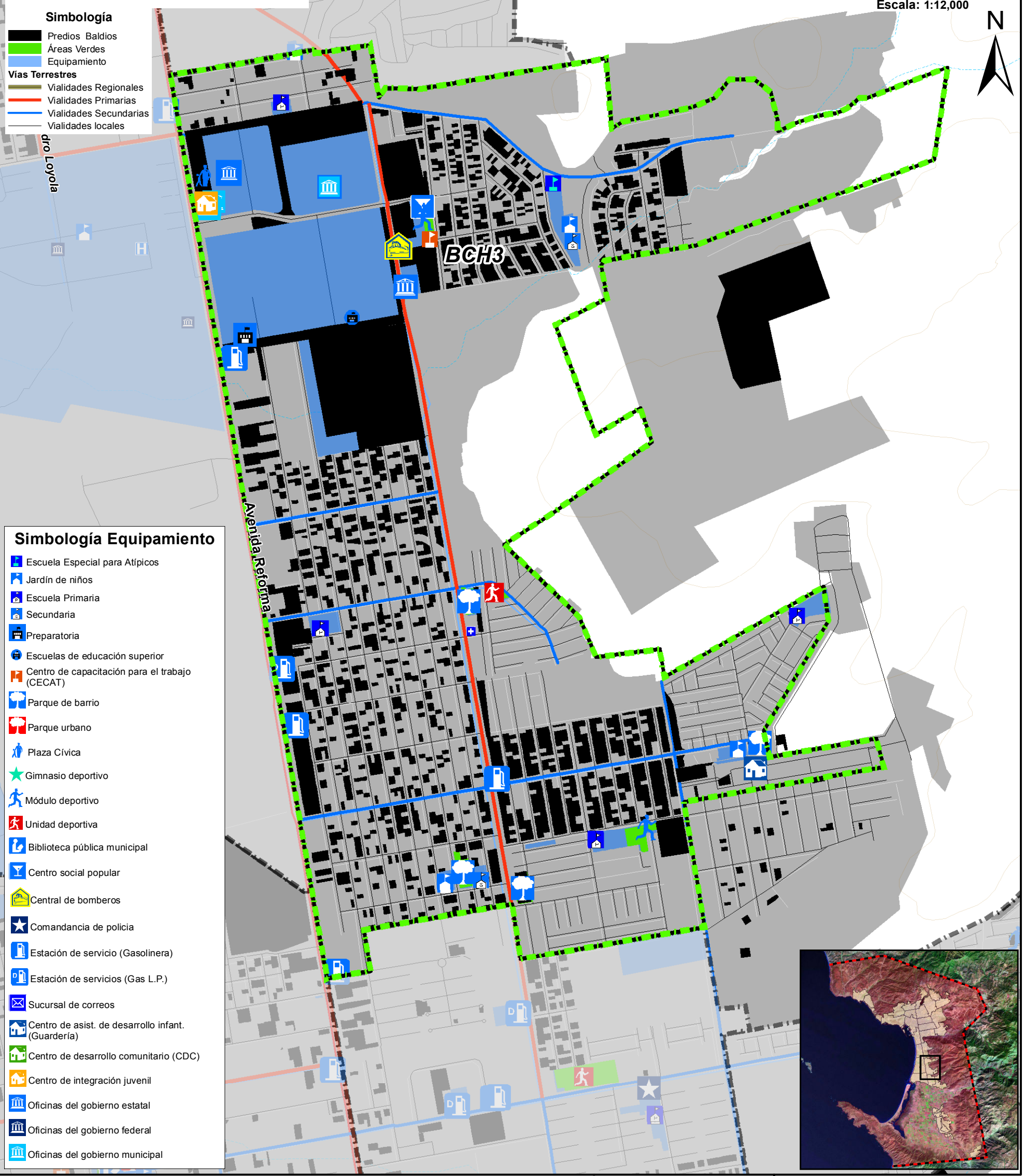

116°35'0"W

540000