

# BARRIO: BC7

116°35'0"W

540000







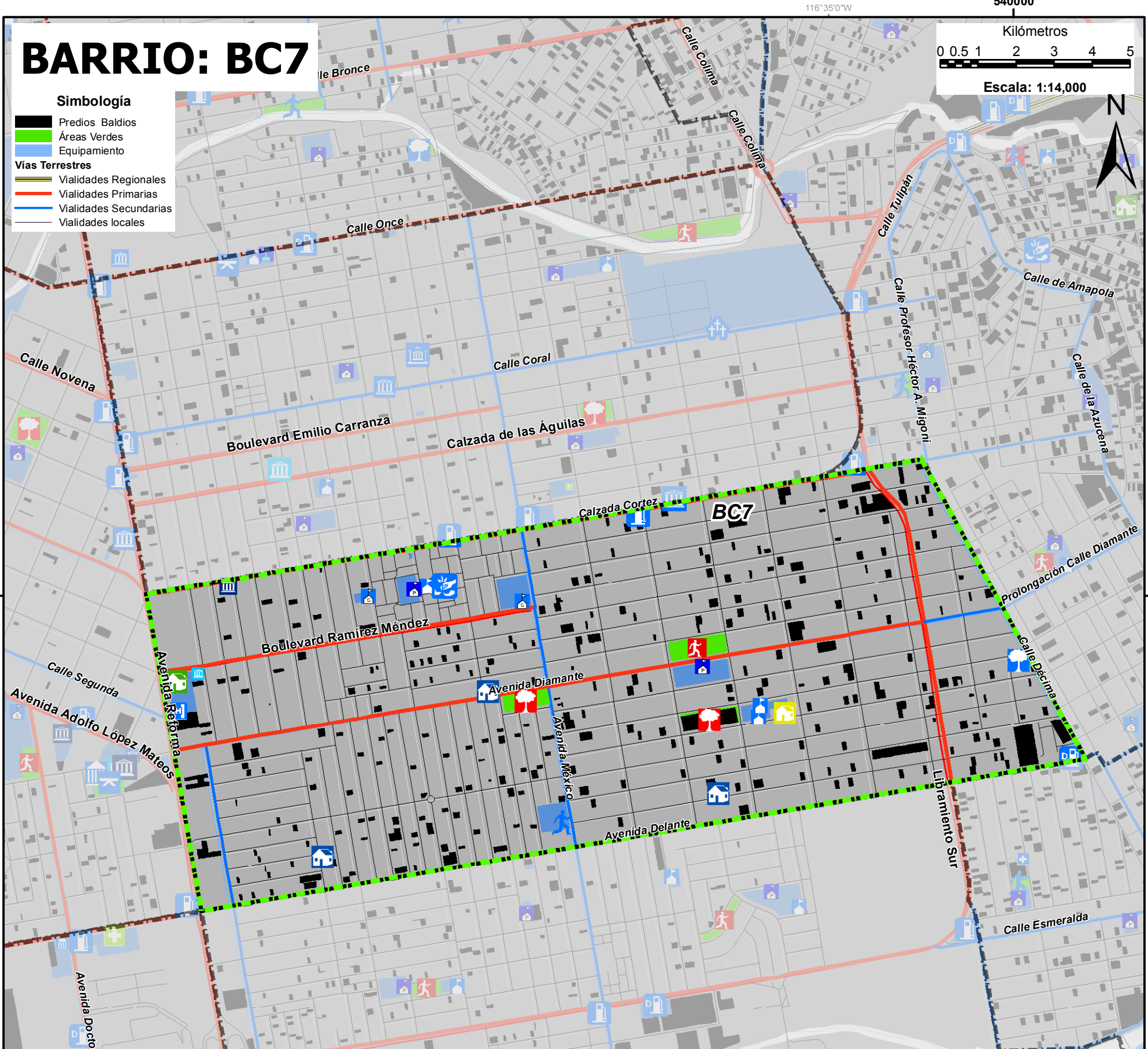

Escala: 1:14,000



- Simbología**
- Predios Baldíos
  - Áreas Verdes
  - Equipamiento
- Vías Terrestres**
- Vialidades Regionales
  - Vialidades Primarias
  - Vialidades Secundarias
  - Vialidades locales



## Simbología Equipamiento

- |   |   |  |
|---|---|--|
|  Escuela Especial para Atípicos |  Teatro                            |  Centro de asist. de desarrollo infant. (Guardería) |
|  Jardín de niños                |  Cementerio                        |  Centro de desarrollo comunitario (CDC)             |
|  Escuela Primaria               |  Central de bomberos               |  Centro de rehabilitación                           |
|  Secundaria                     |  Estación de servicio (Gasolinera) |  Oficinas del gobierno estatal                      |
|  Preparatoria                   |  Estación de servicios (Gas L.P.)  |  Oficinas del gobierno federal                      |
|  Jardín Vecinal                 |  Oficinas del gobierno municipal   |  Tribunales de justicia del estado                  |
|  Parque Infantil                |   |  |
|  Parque de barrio               |   |  |
|  Parque lineal                  |   |  |
|  Parque urbano                  |   |  |
|  Módulo deportivo               |   |  |
|  Unidad deportiva               |   |  |

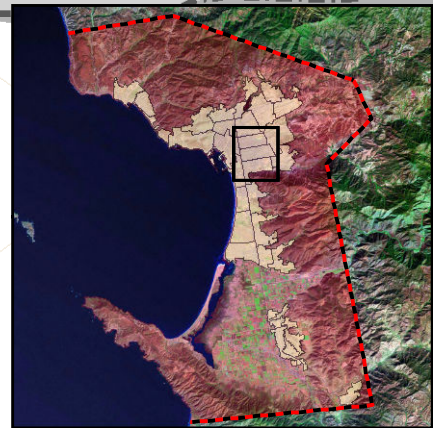

116°35'0"W

540000

3525000

3525000